

DIN

Anfang des Films oder der Verfilmung

MICROCOPY RESOLUTION TEST CHART

(ANSI and ISO TEST CHART No. 2)

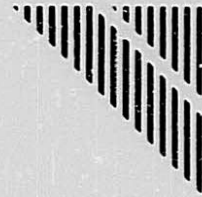
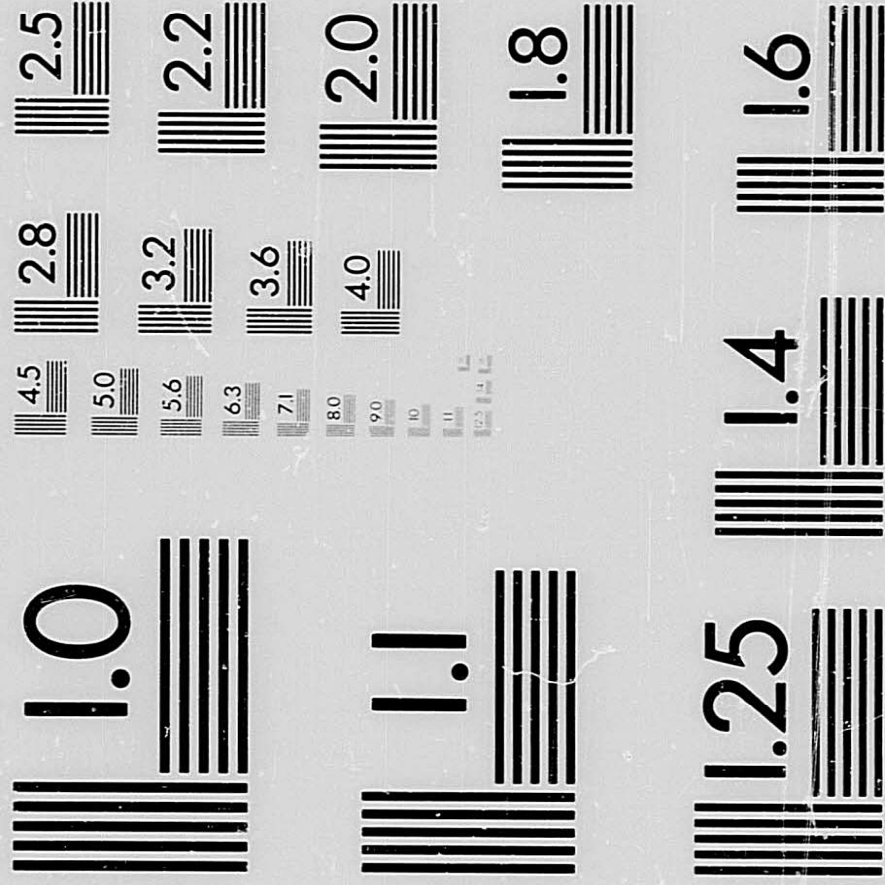

APPLIED IMAGE, Inc

1653 East Main Street
Rochester, New York 14609

Devrint, Ernst

Das Geschlecht von Arnim.

Teil 3; Arnswaldt: Stammtaf. 1924

Staatsbibliothek zu Berlin

Preußischer Kulturbesitz

S 2208

4°

Das Geschlecht von Arnim

3. Teil: Stammtafeln

Im Auftrage des von Arnim'schen Familienvorstandes

Dietlof Graf Arnim-Boitzenburg

Curt von Arnim-Pegnick

Georg von Arnim-Suckow

bearbeitet von

Werner Konstantin von Arnswaldt

unter Mitwirkung der

Zentralstelle für Deutsche Personen- und Familiengeschichte

Leipzig



Im Selbstverlage der Familie

1924

Alle Rechte vorbehalten.
Auch das der Uebersetzung in fremde Sprachen.

Druck von U. Mielz Verlagshandlung G. m. b. H., Prenzlau.

Inhaltsangabe.

Uebersichtstafel.

- Tafel 1. (Alt-)Seidwitz und Creußen.
Tafel 2. Zichow, Prehsch, Döben, Walda, Planitz, Neuforge.
Tafel 2a. Walda.
Tafel 2b. Döben.
Tafel 2c. Planitz, Voigtsgrün, Jrsersgrün, Kroffen, Groß-Milkau, Gröba und Ober-Neußen.
Tafel 2d. Neuforge, Malschütz, Ober-Rengersdorf und Torga.
Tafel 2e. Koppershagen und Wilhelmsthal.
Tafel 2f. (Unbegüterter Zweig der Waldaer Linie.)
Tafel 2g. Planitz, Voigtsgrün, Otterwisch und Sophienreuth.
Tafel 2h. Kriebstein, Penzig, Planitz, Hennemersdorf, Nieder-Sohland, Peres, Otterwisch und Kitzscher.
Tafel 2i. Kroffen.
Tafel 3. Gladau, Schattberge, Seidwitz, Blankensfelde.
Tafel 3a. (Neu-)Seidwitz, Haidhof, Bühl, Windischenlaibach, Filchendorf, Creußen, Sersheim.
Tafel 3b. Sogenanntes Haus Zehdenick. Blankensfelde, Ellenau, Bornsdorf.
Tafel 3c. Komornik.
Tafel 4. Brandenstein, Drezel, Cheesfen, Hohenseeden, Wendgröben.
Tafel 4a. Brandenstein, Cheesfen, Räckendorf. (Zurück erworben Gladau, Schattberge, Krüßfau.)
Tafel 5. Krüßfau, Schattberge, Nieplitz.
Tafel 5a. Nieplitz, Schattberge, Ködte.
Tafel 6. Friedenwalde, Groß-Sperrenwalde, Milmersdorf, Temmen, Götschendorf, Gollmitz, Sommerfelde, Sternhagen, Pinnow, Dauer.
Tafel 6a. Gollmitz, Sperrenwalde, Verkehrt-Grünow.
Tafel 6b. Sternhagen, Pinnow, Zolchow.

Nachträge für die Stammtafeln.

- Tafel 1. Nr. 10. Martha Ursula von Künsberg a. d. H. Weidenberg (Oberpfalz), Witwe des Wolf Bernhard von Arnim, ♂ II. 1656
Hans Philipp von Dacheröden auf Obermelzendorf, † 1658.
- Tafel 2. Nr. 7. Hedwig Magdalena von Warnstedt, verwitwet gewesene von Arnim, † 1650 Dez. 2., ♂ II. 1642 Jan. 26. Hans Friedrich von Eichstedt auf Grüneberg.
- Nr. 11. Elisabeth Magdalena von Arnim, ♂ Zichow 1614 März 1.
Georg von Arnim auf Temmen.
- Tafel 2a. Nr. 32. Friedrich August von Arnim soll ♂ gewesen sein mit N. N. von Riedesel.
- Tafel 2c. Nr. 1. Maria Magdalena von Arnim, geb. von Nischwitz, auf Gröba, † Brunewitz bei Wesnig 1718 März 20., □ Gröba
- Tafel 4. Nr. 20. ♀ Frau von Arnim, □ Kremmen 1644 Mai 11.
- Tafel 4a. Nr. 9. Johann August von Arnim, Erb-, Lehn- und Gerichtsherr auf Brandenstein, ♂ Klein-Kübars 1756 Sept. 2. Sophia Magdalena Dorothea von Thümen, Tochter des Erb-, Lehn- und Gerichtsherrn Johann Friedrich von Thümen auf Klein-Kübars.
- Tafel 5. Nr. 6. ♀ Frau von Arnim, □ Kremmen 1644 Mai 11.
- Tafel 5a. Nr. 9. August Ludwig Friedrich Heinrich von Arnim, † Nieplitz 1796 Febr. 14.
- Tafel 6. Nr. 6. Franz III. von Arnim ♂ I. Anna von Kerberg.
Nr. 22. oder 32. ♂ I. Frau Magdalena von Arnim □ Templin 1639 März 7.
- Nr. 35. Barbara Elisabeth von Arnim, geb. von Feuchsch, † Kramzow 1691 Febr. 9.
- Nr. 55. ♂ I. Götschendorf (K. B. Templin).
- Nr. 58. Margaretha Brigitta von Aschersleben, verw. von Arnim, wieder ♂ vor 1692 Christoph Adolf von Oppel.
- Nr. 65. ♂ m. Julius Gustav von Bröder auf Kramzow.
- Tafel 6a. Nr. 3, 4, 5 und 6 † vor 1764 Juni 24.
- Tafel 6c. Nr. 11, 12, 20 und 21 sind zu streichen.
- Tafel 6d. Nr. 4. Dorothea Maria Sophia von Arnim, ... Fredenwalde 1705 März (zwischen 4. und 9.).
- Nr. 4a. (Zwischen 4. und 5. einzufügen): Ehrenreich von Arnim, ... Fredenwalde 1704 Febr. 24., † Fredenwalde 1704 Nov. . .
- Nr. 8. und 9. Nicht Ferdinand Ludwig von Arnim, sondern Hans Erdmann von Arnim war Ritter des Ordens pour le mérite.
- Tafel 6e. Nr. 8. Juliana Sophia von Arnim, † vor 1716 unvermählt.
Nr. 10. Gustav Anton von Arnim, * . . . 1685 März 20., † Kraack 1758 . .

Alexander VI c 2, VII c 1.
 — August Heinrich X c 23.
 — Daniel III 39.
 — Gabert Hubert VI g 38.
 — Friedrich VI b 15.
 — Heinrich, Freiherr, X c 21, X k 1.
 — X d 4.
 — Jakob X 27.
 — Josef Karl Bernhard II g 2.
 — Magnus VI 50, VI c 1, VII a 14.
 — Kurt VI g 37.
 — Wilhelm VI c 25.
 Alexandra, ○ v. Jeszschwitz II g 7.
 Alexandrine Johanne VI b 12.
 — Pauline, ○ v. Bülow V a 15.
 — Sophie Charlotte VI c 26.
 Alfred Bernhard X f 34.
 — Karl VII f 11.
 — Koblinsky VII g 11.
 — Konstantin X f 16.
 Alice Georgine X f 39.
 — Viktoria Agnes, ○ v. Klosterlein VII e 13.
 Amalia, ○ v. Eidsiedt VI 74.
 — Dorothea VII a 56.
 — Eleonora, ○ Trützschler v. Falkenstein II b 25.
 — Hedwig VII d 6.
 — ○ v. Glöden VI e 14.
 — ○ v. Parfenow VII a 11.
 — Rosina, ○ v. Gleichenhal I 15.
 — Eugendreich VI e 56.
 Amalie Helene VII e 17.
 — Luise Charlotte, ○ v. d. Hagen V a 5.
 — Wilhelmine VI b 13
 Anna II 19, III c 12, VII b 46.
 — ○ v. Byern IV 50.
 — ○ v. Blankenburg VIII 2.
 — ○ v. Bredow VIII 15.
 — ○ v. Schlieben A 49.
 — ○ v. Kuenheim X m 11.
 — Dorothea, ○ v. Stensfch IX 14.
 — Elisabeth II b 26, IV 51, X a 11, X f 54.
 — ○ v. Holtendorff II 55.
 — ○ v. Malzhahn X 24.
 — Hedwig Karoline, ○ v. Arnim IV a 54.
 — Helene, Wilhelmine, ○ Erhard X n 3.
 — Hortense Natalie Christine II e 21.
 — Jlse VIII 22.
 — Johanna Susanne Marie, ○ I. von Wiludt, II. v. Müllmann IV a 59.
 — Karoline Henriette Amelie X b 11.
 — Katharina II 21.
 — Katharina, ○ v. Weißbach IV 53.
 — ○ v. Strauß X 11.

Anna Klara Elisabeth, ○ v. Gerlach VI h 48.
 — Luise, ○ v. Arnim VI c 16.
 — Magdalena IV 26.
 — ○ v. Körbitz IV 55.
 — Luise II e 16.
 — ○ v. Hade X 29.
 — Luise Aug. Karol. Elisabeth VII c 32.
 — Magdalena IV 26.
 — ○ v. Körbitz IV 55.
 — Margaretha, ○ v. Pahlen VI 51.
 — Maria IV 50, IX 5.
 — ○ v. Arnim I 15.
 — ○ v. Warnstedt II 4.
 — ○ v. Pfuhl XII 5.
 — ○ v. Hafe V 49.
 — Marie VI 54.
 — Mathilde Sophie Gisela VII i 13.
 — Sabina, ○ v. Legat X 49.
 — Sophia, ○ v. Pfuhl VII 57.
 — Sophia III a 4, VI 68.
 — ○ v. Brietste IV 58.
 — ○ v. Puhl X 2.
 — Elisabeth, ○ Artner XII 46.
 — Sophie Marg. Elif. Emilie, ○ von Ulrich VII e 56.
 — Wilhelmine Math., ○ Schmidt von Hirschfelde X f 17.
 — Nanny II f 5.
 Annabel Margarete VII b 84.
 Annamarie Bertha Olga Adelh., ○ von Bülow XI 12.
 Anneliese Hedwig Karola Erika VII c 64.
 Anne-Marie X f 46.
 Annois Friedrich H. O. freimund VII i 17.
 — Otto Helmut VII i 21.
 Antoniette Florentine Am. Klara X b 9.
 Anton Dietlof IX 9.
 — Friedmund Nepomuk VII a 27, VII i 1.
 — Gottfried Gustav Friedrich VI c 33.
 Antonius VI 53.
 — Ludwig VI h 11.
 Armgard, ○ v. Bredow V 27.
 — Eugendreich, ○ v. Billerbeck VI 49.
 Armine Sophie Friedrike Bernh. VII a 65.
 Arnd Arnold III h 21.
 Arthur VII 7.
 — Felix Karl Wilhelm VII e 8.
 August III 20, III c 2, V 20, VI f 8.
 — Abraham VI f 5.
 — Bogislav III b 7.
 — Ernst VI h 3.
 — Friedrich VII c 20.
 — Theodor VII c 11.
 — Wilhelm V a 4.
 — Heinrich Ferdinand VII b 5.

August Leberrecht IV a 15.
 — Louis Adolp Viktor VII c 42.
 — Ludwig Abraham VI f 20.
 — Friedrich Heinrich V a 9.
 — Otto Alexander X c 17.
 — Richard VI a 24.
 — Wilhelm Christoph VI g 17.
 — Maria III c 21.
 Augusta Wilhelmine II b 18.
 Auguste III c 3.
 — Adelhaid, ○ v. Arnim VI f 19.
 — Amalie Wilhelmine, ○ v. Arnim IV a 22.
 — Charlotte Albertine f. Chr. Joh., ○ v. Hagen IV a 30.
 — Elisabeth III b 12.
 — ○ v. Thümen IX 27.
 — Bernhardine VII c 18.
 — Karoline Math. Alex. VII c 68.
 — Friedrike, ○ Hildebrandt XI 5.
 — Dorothea IV a 55.
 — Friedrike Juliane V a 8.
 — Henriette Louise Karoline VI f 12.
 — Magdalena Sidonie, ○ v. Münchhausen IV a 24.
 — Luise Margarete VII a 91.
 — Philippine X c 31.
 — Theodore Pauline Karoline (Kara) X b 32.
 — Wilhelmine II b 24.
 — Bianca Natalie, ○ Peiffer VII a 88.
 Barbara, ○ v. Meyendorff IV 6.
 — ○ v. Hordorff IV 19.
 — ○ v. Blankenburg V 5.
 — ○ v. Warnstedt VI 23.
 — Elisabeth VI 67.
 — ○ v. Arnim VII 33.
 — ○ v. Küßow X 21.
 — Harriet Esther Marg. VII b 87.
 — Marianne XII 48.
 — Sabina, ○ Grf. v. Schlippenbach X a 2.
 — ○ I. v. Küßow, II. v. Berg X 34.
 — Sophia, ○ v. Rieben X 31.
 Barnim X k 2.
 Beata Hedwig Laura VII b 50.
 Beate Christiane, ○ v. Arnim VI a 10.
 — Juliane Luise VII a 35.
 — Sabina VI a 8.
 — Wilhelmine Elisabeth VI b 22.
 Beatriz Edith, freim., ○ Grh. v. Hirschberg X h 20.
 Bernd (I.) Ue, A 56.
 — (II.) VI 1, Ue.
 — A 45, VII 4, VIII 4, III 2.
 — (VI.) Ue.

Bernd (IX.) VI 7.
 — (X.) VI 11.
 — XII 3, XI 1, VII b 72, VIII b 70, X 12.
 — Adolp Gerd VII h 15.
 — Albrecht Paul Gustav-Adolp III b 38.
 — Christoph VI 65.
 — Dietrich Hans VI g 55.
 — Friedrich XII 13, VII a, VI f 2, X 30.
 — Hermann Nikolaus VI g 22.
 — Wilhelm Erdmann VI h 2.
 — Gottfried VI 57, VI e 1.
 — Heinrich Walter X h 13.
 — Jakob VI e 22.
 — Konstantin Otto Harry X g 6.
 — Ludwig VI e 9, VI e 37, VI h 1.
 — Albert Wilh. Otto VI h 17.
 — Otto Franz VI h 31.
 — Wieprecht III 21.
 Bernhard III 23.
 — Alexander VI g 14.
 — Friedrich Ferdinand III b 40.
 — Friedrich Georg III b 26.
 — Georg III b 2.
 — Gustav Heinrich VI h 55.
 — Johann Wilh. Alex. III a 52.
 — Karl III a 8.
 — Adolp VII b 19.
 — Ludolf XII 25.
 — Wilhelm Wedigo IX a 41.
 Bernhardine Adelhaid, ○ Grf. v. Borcke X e 20.
 — Friedrike, ○ v. Pleßsen 6 g 5.
 Bertha, ○ v. Wolf VII d 5.
 — IV 11.
 — Auguste Jda VII a 86.
 — Cäcilie Hermine Viktoria, ○ von Engelhart VII e 4.
 — Ferdinandine Emilie Klara, ○ von Keiser VII d 9.
 — Friedrike, ○ Stromberger VII g 5.
 — Karoline Marie III c 15.
 — Luise Elisabeth Herm. Ulrike, ○ von Arnim IX a 35.
 — Sophia VIII 25.
 — Wilhelmine Henr. Karol., ○ v. Oelsen IX a 18.
 Bettina Marie Luise Gisela VII i 5.
 Betty Sophie, ○ Hecht VII d 17.
 Blanka Viktoria Elifab., ○ v. Keyserling IX a 24.
 Bogislav Bernd VII a 6.
 — Valentin VII a 38.
 Brigitte, ○ v. Malzhahn VIII 17.
 — Kolma Else, ○ Hader VII b 78.
 Bruno Georg Herm. Hans VII h 6.
 Buffo Klamor VII 12.

Cäcilie Louise Marie Viktoria VI f 45.
 — Karoline Wilh. VI h 20.
 — Wilhelmine Ant. Ulr., ♂ Frh. Roth
 v. Schredenstein III b 27.
 Cecil Richard Heinrich Werner Achim
 XI 9.
 Charlotte Sophie Beate, ♂ I. v. Bredow,
 II. v. Derfen VII a 23.
 Charlotte III c 6.
 — Agnes, ♂ v. Arnim III c 17.
 — Beate, ♂ v. Tomsdorff IX 24.
 — Christiane Hedwig, ♂ v. Brodreich
 III a 41.
 — Dorothea II a 31.
 — Eleonore Dorothea II a 19.
 — Ferdinande Auguste, ♂ Bedmann
 IV a 41.
 — Helene Auguste Veronika Franziska
 X g 3.
 — Henriette, ♂ v. Krüger VI h 8.
 — Karoline Ernestine, ♂ Gf. v. Schwerin
 X a 9.
 — Sophie, ♂ Frh. v. Reitzenstein
 III a 53.
 — Lucretia Amalie, ♂ v. Rohr VI a 11.
 — Luise Auguste, ♂ v. Eschammer X d
 13.
 — Philippine Juliane, ♂ v. Buch X c 2.
 — Sophie, ♂ v. Tettau VI a 4.
 — VI e 51.
 — Beate, ♂ I. v. Bredow, II. von
 Derfen VII a 23.
 — Erdmuthe VI e 55.
 — Theresia Henr. Bernh., ♂ v. Bom-
 hard III a 54.
 — Wilhelmine, ♂ v. Laue IV a 37.
 — Helene, ♂ v. Rohr X a 19.
 Christa Annemarie, ♂ v. Wiedner IV a
 67.
 — Afta Edith Elma III e 22.
 Christel Spes Dolores IV a 66.
 Christian XI 5.
 — Adolf II b 11.
 — August III d 8.
 — Bernd XII 36.
 — Ernst X c 19, X h 1.
 — Friedrich II a 8.
 — Friedrich X 10.
 — Julius II 40.
 — Leopold Gottlieb III a 29.
 — Ludwig VI e 23.
 — Sigismund II b 6.
 — Volkard III f 8.
 — Wilhelm X 51.
 Christiana Amalia, ♂ Fiedler III b 15.
 — Elisabeth, ♂ Gf. v. Bünau II d 4.
 Christiane Beate Eleonore, ♂ v. Mellen-
 thin VII c 3.

Christiane Charlotte, ♂ de St. Hilaire
 III a 5.
 — Charlotte Friedrike Aug. Wilh. Eleon.
 III a 40.
 — Dorothea, ♂ v. Buch X 47.
 — Erdmuthe, ♂ aus dem Windel II b 25.
 — Friedrike IX 25.
 — Sophie V a 6.
 — Helene X a 17.
 — Henriette, ♂ Gf. v. Lindenau II c 16.
 — Johanna V 63.
 — Sophie II a 9.
 — Sophie, ♂ v. Strauß VII 25.
 Christoph Ue, V 4, VII 6, IX 17, III 15,
 III 1, III 24.
 — Adam II 44.
 — Christian II 50.
 — Ehrenreich II b 30, II d 2.
 — Ernst III a 12, II a 5.
 — Franz V 37, IV 56, IV 55, V 16.
 — Friedrich V 54, V 46.
 — Georg XII 20.
 — Heinrich II c 3, IV 47, IV 60, IV 65,
 V 36, III h 12.
 — Julius II 36, II b 1, II b 4.
 — Kaspar V 28.
 — Ludolf VIII 14.
 — Otto VII a 2, VI a 10.
 — Philipp Johann III a 25.
 — Wilhelm V 50.
 Dagmar Hilmar Armgard X l 15.
 Daniel V 9.
 — Friedrich IV 64.
 Dankwart X b 51.
 Detlev X k 3, X n 9
 Detlof X l 14.
 Dietloff Bernd Joachim VII d 24.
 — Friedrich Adolf X b 14.
 — Hans Otto Karl IX a 78.
 — Wilhelm X c 3.
 Dietrich Wilhelm II a 15.
 Dorothea, ♂ v. Holtendorff XI l 4.
 — Albertine Friedrike, ♂ I. v. Winter-
 feldt, II. v. Holleben X c 11.
 — Luise X d 7.
 — Wilhelmine Hermine, ♂ v. d. Osten
 X l 7.
 — Augusta X a 21.
 — Charlotte VII a 18.
 — Wilhelmine X m 2.
 — Elisabeth VI b 21, VI g 26.
 — ♂ v. Barfuß VI 61.
 — ♂ v. Arnim VI c 10.
 — Emerentia, ♂ v. Canitz XII 55.
 — Friedrike, ♂ Güssow V 62.
 — ♂ v. Endevoort VI h 11.
 — Henriette Ernestine, ♂ v. Prittwitz
 II a 7.

Dorothea Johanne Luise Christiane, ♂
 v. Gordon VI b 25.
 — Sibylla X 8.
 — Karoline Albertine, ♂ v. Knoblauch
 IV a 40.
 — Katharina Agnes, ♂ Wisse III b 5.
 — Kordula Eleonore, ♂ v. Dargitz IV c
 24.
 — Luise VI e 59.
 — Maria Sophia VI c 11.
 — Sabina, ♂ Gf. zu Solms X a 8.
 — Sabine X b 41.
 — Elisabeth Ad. Ottonia Rob. VII c
 75.
 — Sophia Erdmuthe, ♂ v. Bomsdorff
 VI e 42.
 — Sophie, ♂ v. Arnim IX 19.
 Ebel A 17, A 23, A 42, Ue, VI 25.
 Eberhard Bernd Adolf Gerd VII h 7.
 — Gustav Karl Hans Oskar IX a 25.
 Edith-Sigrid Frieda Bertha Dagmar VI f
 54.
 Edmund Werner Friedemann Bodo VII i
 10.
 Eduard August Karl Emil VI h 54.
 — Friedrich Heinrich VI g 13.
 — Gustav Eugen X c 27.
 Egon Karl Ludwig II a 20.
 Ehrenfried Christian IV 49, IV 67.
 — Martin Elimar IX a 50.
 Ehrengard, ♂ v. Randow V 34.
 — Gertrud Dora Elif. VII h 11.
 Ehrenreich VI 47, VI c 12, VI c 14.
 Eleonore Auguste Sophie, ♂ aus dem
 Windel II c 9.
 — Christiane III 48.
 — Elisabeth, ♂ v. Arnim VI d 5.
 — Juliane V 47.
 — Luise II a 22.
 — Lucretia VII a 40.
 — Louise, ♂ v. Berg IX 18.
 — Magimiliane Karoline Joh. Marg., ♂
 v. Kobinger III a 38.
 — Ottilie Christiane, ♂ v. Mellensthn
 VII f 4.
 Elisabeth VII 15, VIII 21.
 — ♂ v. Arnim XI 9.
 — ♂ v. Moringen II 3.
 — Adelheid Christiane X d 2.
 — Alexandrine, ♂ v. Beaulieu-Marcon-
 nay X f 29.
 — Christa Renate II h 43.
 — Dorothea Anna X f 58.
 — Eugenie Felicitas, ♂ v. Wedel X n 4.
 — Helene Agnes III b 29.
 — Marie Paula VII c 38.
 — Henriette Adelheid, ♂ v. Alten X q 5.
 — Irene, Frein, X h 19.

Elisabeth Johanna Malwine X d 28.
 — Julia, ♂ v. Djiembowski II h 28.
 — Julie Wilhelmine, ♂ Gf. v. Bern-
 storff VII c 26.
 — Karoline Luise Henriette, ♂ Gf. zu
 Dohna X b 29.
 — — Wilhelmine VII b 13.
 — Katharina, ♂ I. v. d. Schulenburg,
 II. v. Arnim VIII 18.
 — Konstanze Marie X f 19.
 — Luise Cäcilie, ♂ Fiedler VI h 38.
 — Magdalena, ♂ v. Arnim II 11.
 — VI 19.
 — Margarethe X f 45, II h 37.
 — Margaretha Hedwig, ♂ v. Zernebau
 V 53.
 — Marie II 20, VI f 33.
 — ♂ Gf. zu Hardenberg II g 11.
 — Luise II h 24.
 — Sabina, ♂ v. Sydow X 4.
 — Sophie, ♂ v. Schwerin VIII 14.
 — ♂ v. Schönberg XII 24.
 — Theodore, Sophie VII c 55.
 — Eugenreich VI b 9.
 — — Woldemar v. Arneburg VII a 10.
 Elise, ♂ v. d. Marwitz VII b 40.
 — ♂ v. Plessen VII b 66.
 — Adolfsine X h 10.
 — Charlotte, ♂ Gf. v. Sparr VI h 23.
 Ellinor Luise Emilie, ♂ v. Elterlein
 VI g 18.
 — Marie Charlotte VII b 80.
 Elly Karoline Aug. Elif. VII c 48.
 Elsa VII b 71.
 — Maria Erna Blanka IX a 37.
 Else, ♂ v. d. Busche X k 4.
 — Marie Klara, ♂ Grieben X p 8.
 Elena Adele Nat. Helene II e 17.
 — Natalie Feodora II f 9.
 Emerentia Elisabeth VI a 17.
 Emil Eduard Oswald III c 11.
 — Franz Richard VII e 17.
 — Gustav Adolf VII b 58.
 Emilie Luise VI h 22.
 — Henriette Math. Aug., ♂ v. Oppen
 VII c 22.
 Emma X c 32.
 — Auguste Friedrike, ♂ v. Dewitz X m 4.
 — Charlotte Ottilie, ♂ I. v. Bär, II.
 v. Trescow X d 20.
 — Eugenie Luise Bernh., ♂ v. Blanden-
 burg X q 2.
 Ephraim XII 22.
 Erasmus A 39.
 Erdmann August III a 11.
 — Sigmund Ernst Wilh. III a 45.
 Erdmunde VI b 2.
 Erdmuth Agnes IX 16.

Erdmüthe Christiane Friedrike Sophie, (O) Frh. Kref v. Krefenstein III a 37.
 Erich Erwin Oskar VII i 18.
 — Friedrick Karl VII c 39.
 — Waldemar Heinrich VII b 61.
 Erid Adim Alban X g 7.
 Erif Hans Karl II h 15.
 Erika Isabella Katharina, (O) v. Harnier X f 31.
 — Marie Luise, X f 44.
 Erna Adelsheid VII b 76.
 Ernest Adolphus 7 q 10.
 Ernestine Charlotte Helene, (O) v. Derenthal X d 18.
 — Karoline Ulrike VII b 6
 Ernst IV 2.
 — Abraham VI a 21.
 — Adim, VI h 55.
 — Artur Ludwig VI h 60.
 — Bernhard Abraham Klemeas X h 6.
 — Eotnar X h 5.
 — Erdmann IV a 5.
 — Ferdinand Albert VI h 50.
 — Friedrich IX 50.
 — Anton Ludwig IX a 9.
 — Heintr. Albr. Anton III a 50.
 — Hermann VI f 53.
 — Karl Eduard VI h 50.
 — Hans-Henning VII f 20.
 — Ludwig VI 24.
 — Wilhelm Christian II e 2.
 Erwin Kühnemund VII i 2.
 Eufemia X a 10, X a 15.
 — Sophia X a 18.
 Eugenie Helene VII e 6.
 Euphrosyne Eugendreich, (O) v. Pahlen VI 70.
 Eva X o 4.
 — Adelsgunde, (O) v. Harnang X d 29.
 — Adelsheid Luise Henr. VI r 21.
 — Charlotte VI e 27.
 — Eleonore X 6.
 — Friedrike, (O) Frh. v. Sedendorff IX a 8.
 — Katharina VI e 16.
 — Sibylla, (O) Teuffel v. Pirkensee III a 7.
 — Luise, (O) v. Glöden VI e 15.
 — Margaretha, (O) v. Hagen III a 15.
 — Marie VII b 82.
 — Sabina X 22.
 — Sophie II 27, VI 37.
 — Luise Anna Felic., Frein X h 18.
 Fanny Marie Elisabeth VII b 54.
 Felicitas Joy, Frein X h 21.
 Fely August Maria III c 22.
 — Wilhelm Friedrick VII c 18.
 Feodor Maximilian Ferdinand II f 4.

Ferdinand August Valentin VII a 48.
 — Gustav Hans VI h 40.
 — Wilhelm Ernst VI h 45.
 — Karl Heinrich Detlof Ernst X c 25.
 — Ludwig VI d 8.
 — Rudolf VII h 4.
 — Kurt VI h 42.
 — Wilhelm Peter Joachim Karl VII a 72.
 Ferdinande Auguste Helene Margarethe, (O) v. Sobest VI f 39.
 Flora Mathilde Karoline Dorothea, (O) v. Schmidt X b 26.
 Florentine Elisabeth, (O) v. Ramin VI 76.
 Franz A 55, Ue, VI 6, VI 21.
 — Adolf Wolf Werner Theodor X b 46.
 — Artur Ludwig VI h 62.
 — Bernd IX 12, IX 28.
 — Christian IV 42.
 — Dietrich XII 19.
 — Ehrenreich XII 25.
 — Heinrich IV 48, IV 57.
 — Christoph IV a 8.
 — Joachim VI 46, XII 2, XII 8, XII 55.
 — Karl Kuno Georg Altwig Berndt Va 18.
 — Kurt X c 20, X i 1.
 — Rudolph VI e 11, VI e 43.
 — Wilhelm XII 42.
 — Christoph Karl III a 46.
 — Hermann Theodor IV a 42.
 Freda Anna Karoline, (O) v. Bethmann Hollweg X b 19.
 — Antoinette X b 45.
 — Johanna Werna Thoma Ag. Bertha Karol., (O) v. Maltzahn IX a 21.
 — Marie, (O) Grf. v. d. Schulenburg X b 55.
 — Kate Mathilde, (O) v. Loewenstein X f 55.
 — Sophia Karoline Marie, (O) v. Savigny X b 15.
 Freimund Adim Ernst Konrad Maria VII a 90.
 — Marich Ottmar Eberhard VII i 5.
 Frieda Charlotte Auguste Karoline VI f 26.
 — Helene Alice, (O) v. Winterfeldt VII c 62.
 Friedemund Karl Alg. Ferd. VII d 19.
 Friedmund Ernst VII i 6.
 Friedrich I 2, VII a 2, VII b 14.
 — Abraham Jakob Adolf X b 27.
 — Werner X e 2.
 — Wilhelm X b 4.
 — Adolf X b 12.
 — Albrecht X e 16.
 — Alexander III a 27.
 — August II a 52, III 58.
 — Bernhard Gustav VII 18.
 — Theodor III b 33.

Friedrich Christian August X c 6, X c 22.
 — Dietrich V 42.
 — Eduard Otto VII a 74, VII h 1.
 — Ehrenreich XII 41.
 — Erdmann VI e 18, VI f 1.
 — Karl Christoph VI f 28.
 — Ernst Abraham Heintr. Karl Oskar X d 17.
 — Georg August X c 24.
 — Gustav Erdmann VI e 55.
 — (Wilhelm) Ludwig VI d 12.
 — Heinrich X p 4.
 — Adolf Julius VII f 9.
 — Felix X p 7.
 — Henning II c 27, III i 1.
 — Jakob Carbel VI h 15.
 — Joachim X d 51.
 — Karl V 61.
 — August Louis VII c 55.
 — Eberhard Va 15.
 — Ludwig IV a 51, VI h 15, X h 5.
 — Wilhelm VII a 25, VII b 1.
 — Paul Alexander Karl VII c 15.
 — Werner Abraham X b 15.
 — Wilhelm IV 41, IV a 6, VI 79, VI b 8, VI c 15, VI e 20, VI g 10, VI f 57, VI f 40, VI b 2, V 51, IX 10, X h 16.
 — August VII b 9, III e 4, III c 5, VI f 11.
 — — Heinrich III a 56.
 — — Karl IV a 45.
 — — Christoph V 59, V 91.
 — — Erdmann VII a 47.
 — — Georg Ferdinand VI g 16.
 — — Heinrich X l 6.
 — — Karl VII e 1, VII a 60.
 — — Heinrich IV a 27.
 — — Richard VII e 12.
 — — Leopold Va 7.
 — — Ludwig VI h 52, X c 12, X d 5.
 — — Richard IV a 27.
 — — Theodor VII g 4.
 — — Wolf VI f 52.
 — — Wolfgang VI h 64.
 Friedrike IV a 47.
 — Amalie, (O) v. Bodenhausen II c 6.
 — Bernhardine, (O) v. Seydlitz-Kurzbach VI h 16.
 — Charlotte X c 18.
 — — (O) v. d. Groeben X e 8.
 — Dolores, (O) v. Bieberstein IV a 48.
 — Jeanette Henriette VII e 6.
 — Johanne Charlotte, (O) v. Hövel VI c 28.
 — Karoline Wilhelmine, Jenny VII c 5.
 — Sophie II b 27.
 — Dorothea V 60.

Friedrike Wilhelmine X e 14.
 — — (O) v. Billow IV a 56.
 — — Elisabeth Amalia, (O) v. Grape VI e 47.
 — — Emilie Sophie, (O) v. Zieten IX a 10.
 Frig VII b 45.
 — Otto Hermann VI g 56.
 Gebhard Adolf Abraham X d 3.
 Georg Ue, A 51, IV a 51, VI 5, VI 22, III 5, III 12, III 54, VIII 11, V 2, VII 5, VII b 44.
 — Abraham X 16.
 — Abraham Konstantin X f 13.
 — Peter X f 20.
 — Anton X e 24.
 — Bernd III 57, III a 19, III b 1.
 — Christoph III a 10, IX 26.
 — Dietlof IX a 44, X a 5, X f 52.
 — Ehrenfried Dietlof Klaus IX a 46.
 — Friedrich VI 55, X a 20, X b 10, X c 1, X c 11, X d 11, X f 1, X l 9.
 — Detlof VI a 16.
 — Gustav X f 22.
 — Heinrich X a 24, X e 1.
 — Heinrich Wolf II c 25, II g 1.
 — Karl Albrecht X b 18.
 — Kaspar X 42.
 — Leopold Diviganz X c 5.
 — Louis Emil IX a 14.
 — Ludwig Wilhelm X e 6.
 — Sigismund VI f 4.
 — Dollrath X f 27.
 — Werner VII a 4, X b 21, X b 47.
 — Gustav VII a 29.
 — Wilhelm II b 14, X f 2, X 5, X 14.
 — Otto Joachim VI f 49.
 — Mar X f 41.
 — Wolf II h 7.
 — — Henning II h 17.
 — Wolfgang Friedrich II e 6.
 George Ludwig VI e 28.
 Gerd Hans Wolf VII h 17.
 Gerhard X b 56.
 Gerife A 8.
 Gerta X b 48.
 Gertrud Henriette Emma Friedrike IV a 6.
 Gieselher VII i 11.
 Gisela VII h 14.
 — (O) v. Kamphöener VII b 75.
 — Dorothea II 42.
 — Frieda VI g 51.
 — Gertrud Eugendreich, (O) v. Ritterfjord II 52.
 — Helene Jsa Herm. Karola IX a 51.
 Gottfried VI 54.
 — Bernhard II 41.
 — Christian VI 42.

Gottfried Gürgen II 24.
 — Ludwig VI g 28.
 Gottlieb Abraham VI a 20.
 — August Wilhelm III a 55, III c 1.
 Gottliebe VI 52.
 Gottlob Joseph Alexander II a 17.
 — Karl Ferdinand II a 10.
 Gudrun Elisabeth Hedwig Mecht. VII i 9.
 Guido Adolf Georg Dietlof X b 24.
 Günther Hans Helmuth Reinh. VII i 19.
 Gustav Anton III b 21, VI e 10.
 — August Gottlieb Friedrich VII c 24.
 — Johann Balzh. III b 9.
 Erdmann VI e 44.
 — Ernst VI h 14.
 — Ferdinand Mag VI h 41.
 — Friedrich III b 8.
 — Hermann Rich. Kurt III b 54.
 — Karl Heinrich III b 25.
 — Konrad Philipp X e 10.
 — Paul Friedrich Karl III b 28.
 — Günther III b 57.
 — Reinhold Friedrich VI h 49.
 — Sigismund XII 21.
 — Wilhelm IV a 59.
 Hanna Martha Elisabeth VII h 16.
 Hans Ue, Z 22, A 10, A 20, A 24, A 29,
 A 37, A 41, A 50, VI 5, VI 14,
 VII b 59, VIII 1, VIII 10.
 — Abraham X a 7, X f 2a.
 — Achim X l 17.
 — Dietloff Harry VII d 21.
 — Adloff (Adolf) VI 51, VII d 1.
 — Albrecht X d 56.
 — Alard IV a 68.
 — Anton Joachim IX 52, IX a 1.
 — Arno II h 26.
 — August IV a 52.
 — Benno August Otto IX a 25.
 — Christian Leopold III 46.
 — Christoph II e 7, VI 64, VI b 4, VI e
 5, IX 5, IX 7, X 20.
 — Detlev X d 55.
 — Abraham Otto X d 50.
 — Dietlof Aug. Eggeling Herm. VI f 41.
 — Erdmann VI e 25, VI 69.
 — Ernst I 11, IV 68, IV a 1, IX 21.
 — Felix Kurt Wilhelm VII c 20.
 — Ferdinand IV a 58.
 — Friedrich II d 9, IV a 34, VI 58, VI a
 1, VI b 19.
 — August VI g 25.
 — August Erdmann IV a 12.
 — Dietrich V 58.
 — Gustav VII f 6.
 — Heinrich IV a 26.
 — Karl Gustav Adolf X f 21.
 — Theodor V a 11.

Hans Georg III 19, III 43, IV 22, VIII
 15, X a 16.
 — Abraham Leop. X f 47.
 — Adolf Maria Ch. W. Karl. VII c
 49.
 — Felix Rüdiger IX a 59.
 — Friedrich Bernh. VII a 2.
 — Friedrich Wilhelm X l 18.
 — Hermann Eberhard V a 20.
 — Mag Kurt Ernst VI h 56.
 — George II b 16.
 — Gerd VII h 8.
 — Gotthard X d 52.
 — Herbert X d 57.
 — Heinrich X p 6.
 — Achim IV a 61.
 — Dietlof IV a 58.
 — Achim IV a 71.
 — Eberhard Frtz IV a 60.
 — Friedrich Joachim Karl Horst X p 9.
 — Julius IV a 65.
 — Ludwig VII a 26, VII c 1.
 — Moritz Bernd IV a 55.
 — Hemming VII e 65, II h 5.
 — Hermann Pius X d 26.
 — Joachim II h 56.
 — Karl II e 26, VI e 52, II h 1, II h 56.
 — Abraham Oskar Friedrich X d 54.
 — Adolf Wolf II h 20.
 — Friedrich IX a 4, IX a 56.
 — Georg O. H. Felix IX a 13.
 — Gustav f. H. Wih. VII f 56.
 — Lippold August III c 14.
 — Konrad X f 55.
 — Kurt August Erbezus VI f 27.
 — Ludwig Friedrich IV a 16.
 — Hermann Konstantin VI h 58.
 — Otto Karl Friedrich VII e 7.
 — Peter Demetrius IV a 50.
 — Sigismund VI a 9, X 9.
 — Wolf Ue, I 9, I 5.
 — Wedige Rob. Karl A. H. Erich VII e
 75.
 — Wilhelm X 17.
 — Wilhelm Eduard VI g 12.
 — Wille VI g 27.
 — Wolf II h 11.
 Harry Bernd VII h 69.
 — Gustav Achim VII b 65.
 — Hans Richard VII b 60.
 — Kurt Eduard Karl, Graf, X h 5.
 Hedwig VIII 19, X l 10, XII 58.
 — Auguste Luise Karoline VII c 44.
 — Elisabeth III 45, XII 14.
 — Elise Pauline Martha Wilhelmine, (O)
 v. Wedel V a 17.
 — Emma Wih. X n 5.

Hedwig Friederike Theresie Amalie, (O)
 von Massow X b 8.
 — Helene Karoline Dorothea VII e 9.
 — Johanna Theresie VII d 16.
 — Julianne Wilhelmine VI e 48.
 — Karoline, (O) Carsten III b 4.
 — Katharina XII 10.
 — Luise Lina, (O) v. Norded X h 15.
 — Tugendreich II 25.
 Heinrich A 15, A 44, III 40, III 47, IV 4,
 VI c 21, VII g 6.
 — Adolf X e 19.
 — Wilhelm X n 8.
 — August X e 9.
 — Friedrich VII a 62, VII g 1.
 — Bernhard Emil X q 3.
 — Emil X e 22, X p 1.
 — Ernst IV 20.
 — Felix X e 24, X q 1.
 — Friedrich, Graf X e 17.
 — Friedrich Leonhard X n 6.
 — Gustav Dietlof X q 4.
 — Hermann VI f 10.
 — Julius X p 2.
 — Karl Maximilian II a 56.
 — Kurt II h 4.
 — Leonhard X e 21, X o 1.
 — Ludwig Ferdinand VI h 27.
 — Karl VII b 7.
 — Reinhold X e 25.
 — Eugen X n 9.
 — Richard VI a 22.
 — Rudolf Anastasius VII b 21.
 — Wilhelm X e 18, X n 1.
 — Adolf Leonh. Abr. X o 2.
 — Reinhold X p 5.
 — Wolf II g 8.
 Helena I 4.
 — Maria, (O) du Rosay IX 20.
 — Sophia VII e 54.
 — Sophie, (O) Rokkohl IV 66.
 Helene Adelheid f. O., (O) v. Hymmen
 X o 5.
 — Auguste II h 5.
 — Blanka Asta Clotide VII b 55, VII b
 52.
 — Christiane Henr., (O) v. Lattorf II e 5.
 — Elisabeth M. E. VII e 25.
 — Johanna (Hanna) Wrike III b 55.
 — Juliane, (O) v. Pannewitz X 57.
 — Karoline Aug. Paula VII e 70.
 — Klara Gertr. Aug. VI f 51.
 — Malwine Fried., (O) I. v. Hillner, II.
 Renier X l 11.
 — Margarethe Bernh. VII e 15.
 — Marie Luise Emilie, (O) Frh. v. Sei-
 litzsch X q 6.

Helene Mathilde, (O) Gf. zu Dohna X b 28.
 — Monika Charlotte VI f 48.
 — Sophie IV 52.
 Helga Eleonore Olga, (O) v. Bülow VII e
 55.
 — Elisabeth Marg. IX a 58.
 Helmar Karl Otto VII d 25.
 Helmuth Friedrich Hans VI g 55.
 — Emil fr. Wih. VII c 19.
 — Ludwig fr. Ch. VII e 41.
 — Wolfgang Rüdiger IX a 40.
 Hennekin Ue, A 2.
 Henning Z, Ue, A 52, A 55, A 27, II 5,
 VII 7, IX 1, XI 2.
 — August, Graf, X h 9.
 — Bernd X h 22.
 — Christian Hermann II e 10.
 — Otto II f 7.
 — Christoph VI b 18, VII 52, IX 11.
 — Friedrich Joachim II e 25.
 — Karl Ludwig Adolf VII c 58.
 — Otto V 55, VII 51.
 — Alexander VII a 28.
 — Ferdinand VII h 9.
 — Richard VI b 5.
 Henriette Albertine Emilie, (O) v. Langenn
 VI o 50.
 — Charlotte II a 26
 — Charlotte Johanne, (O) Stahlberg
 VII g 2.
 — Christiane, (O) v. Sipinsky X d 12.
 — Emilie, (O) Diesel VI h 29.
 — Joh. Sydia (Silly), (O) v. Tresdow
 VII e 19.
 — Franzisko Ida Klara G. B. Else, (O)
 v. Diepenbrodt-Griiter Xi 7.
 — Louise, (O) v. Boehlau II b 29.
 — Ottilie VI g 7.
 — Sophie VII a 57.
 — Elisabeth, (O) v. Holtendorff VI e
 22.
 — Eleonore Louise VII c 25.
 — Wilhelmine IX 29.
 — Karoline Friedrike, (O) v. Heyden
 IX a 6.
 Herbert III b 56.
 — Richard VII b 64.
 Hermann X d 19.
 — Adolf Dietlof X b 44.
 — August Eduard VII a 56.
 — Christian Hemming Georg II e 19.
 — Friedrich Heinrich Alberg VII a 66.
 — Georg Robert VI f 47.
 — Richard VI f 18.
 — August VI f 29.
 Hermine Henriette (Henni) Karoline III e
 19.

Hermine Ida Hel. Rose-Marie IX a 43.
 Hertha Elisabeth, (O) v. Eperjesy VI g 54.
 — Isabella II h 56.
 Hieronymus Andreas IV 35.
 Hildegard Dor. Maria, (O) v. Schmitter-
 löw VI g 19.
 — Margarethe Brunh., (O) v. Kriegsheim
 VII h 5.
 Hildeswied IV a 89.
 Hubert Friedr. Abraham Chr. VI g 24.
 — Georg B. Werner IX a 27.
 Hugo Johannes Ernst Oskar VII a 89.
 Hulda Antonie, (O) Mig VII b 26.
 Ida X m 10.
 — (O) v. Nostitz III h 6.
 — Amalie Klara V a 12.
 — Friedrike, (O) Schulze XI 5.
 — Henriette Helene V a 10.
 — Luise Natalie Aug. II c 7.
 — Pauline Friedrike, (O) v. Arnim
 X m 8.
 — Wilhelmine Ilr. Charl. Adelh. X c 29.
 Isabe Auguste VII c 57.
 — Katharina, (O) v. Waldau VI e 55.
 Ilse II 12.
 — (O) v. Hahn VIII 8.
 — (O) v. Wedel VII 8.
 — Anna, (O) v. Greiffenberg VII 24.
 — Helene Laura Anna, (O) v. Bethmann
 Hollweg X b 31.
 — Margarethe VI 45.
 — Marie Adelh. Elif., (O) Elias VI g 32.
 Ingeborg Rosa Ilse VI h 65.
 Jemgard Margot Erika VII b 81.
 Isolde Minona Valerie, (O) Gf. zu Münn-
 ster II g 6.
 Irene Hedwig Sophie IV a 64.
 Irma Auguste, (O) v. Eüchow VII c 54.
 Jemgard Martha II g 9.
 Isabella, (O) v. Eyb I 5.
 Jakob Ue, A 5, A 51, Z, V 21, VI 20,
 IX 2, X 1.
 — Dietloff X f 49, X a 1, X 7, X 15.
 — Friedrich VI a 5.
 — Heinrich Ludwig X c 9.
 — Richard IV 25.
 — Divigenz X a 6, X f 25.
 Jakobine Adolfsine, (O) v. Busse X c 54.
 — Charlotte X 40.
 — Emilie Hedwig Elisabeth IV a 57.
 — Helene Adolfsine H. Em., (O) v. Laue
 IV a 49.
 Jane Friedrike Aug. Karol. B. Erika VII c
 71.
 Janette A 18.
 Jaspas Henning Fr. Erich VII c 45.
 — Theodor Konstantin X f 32.

Jeanette Marie Ottoline, (O) v. Winter-
 feldt VII a 84.
 — Emilie Karoline, (O) v. Tschudi
 VII d 4.
 Joachim III 4, III 14, III 26, IV 12,
 VI 2, VIII 9, III 25, V 5, VI 17,
 VI 12, VII 13.
 — Christoph XII 45.
 — Dietlof X b 39.
 — Ehrenreich XII 15, XII 40.
 — Erdmann VII a 20.
 — Friedrich VI e 2.
 — — Karl VII d 25.
 — Georg VII 11, VII a 8.
 — Hans Detleff II e 20.
 — — Georg II 29.
 — — Heinrich VII b 79.
 — Heinrich Sylbester VII b 49.
 — Kaspar IV 24.
 — Maximilian II h 8.
 — Moritz III 56.
 — Rudolph VI e 19.
 — Wolfgang Gustav Horst VI h 59.
 Jobst Ue, Z, II 2, XI 4.
 — Heinrich I 12.
 Jochim VII 2.
 Johann August IV a 9.
 — — Maximilian II a 45, III f 1.
 — Bernhard Fr. E. Karl III a 48.
 — Bernd X 44.
 — Christian II 54, III a 1, II a 1.
 — — Georg II a 42, II e 1.
 — Christian Ludwig II a 50.
 — Erdmann X b 5.
 — Ernst Friedrich IV a 14.
 — — Alexander VI h 25.
 — Friedrich II a 18.
 — Friedrich Bernd VII b 56.
 — — Karl VI a 25.
 — — — Heinrich Gustav III a 49.
 — Georg II 45, II c 1, II g 14, III 7,
 III 28, IV 8, XII 44, XII 52.
 — — Lorenz III b 6.
 — — Wolff II c 25.
 — — Wilhelm III a 14.
 — Gottlob II a 40.
 — Karl II a 37.
 — Karl August III a 52, II a 48.
 — — Ernst IV a 19.
 — — Felix III a 21.
 — — Heinrich Friedrich X c 12.
 — — Sigismund II a 45.
 — — Ludwig II a 41.
 — Maximilian Ludwig VII 80.
 — Rudolf Maximilian II a 11.
 — Sigismund II b 21.
 — Wilhelm II a 4.
 — Wilhelm Erdmann III a 22.

Johannes X 25.
 — Freimund VII a 75.
 Johanna Anna Elfriede VI h 65.
 — Auguste, (O) v. Freyhold II e 5.
 — — (O) v. Bülow X 46.
 — Charlotte, (O) v. Nechtzig II b 8.
 — — (O) v. Burdersroda II b 22.
 — Christina III a 25.
 — Elisabeth Karoline Alexandrine, (O)
 v. Hahn IX a 17.
 — — Christiane, (O) v. Nelsheim III a
 18.
 — Franziska Ida Phil. El. Elisabeth X i 4.
 — Friederika II a 14.
 — Hedwig, (O) I. v. Grafen, II. v. Euen
 V 48.
 — (Jenny) Friedrike, (O) v. Rüks VI f 7.
 — — Karoline, (O) v. Genzlow IX a 3.
 — Henriette Auguste, (O) Schmitt III b
 11.
 — (Jenny) Julie Hulda X n 7.
 — Karoline Antonie II a 24.
 — Karoline Henriette Leop. VII f 5.
 — Katharina III b 18.
 — Marianne, (O) Gerbing II a 47.
 — Sophia, (O) v. Jngersleben IV 62.
 — — (O) v. Cojel V 56.
 Josefine Aug. Karol. Henr. Sophie II e 4.
 Jost Erdmann VI 45, VI d 7.
 Johanns Freimund VII a 75.
 Juana Cäcilia Luise, (O) Krause VI h 56.
 Juliana Dorothea, (O) I. v. Lindau, II. von
 Wendenen II b 2.
 Juliane Auguste Charlotte IV a 28.
 — Charlotte, (O) v. Buggenhagen VI d 2.
 — Ludovica Flora, (O) v. Arnim VII c 8.
 — Sophie VI e 8, X a 14.
 Julie, (O) Gf. v. d. Schulenburg II g 5.
 — Bertha Esther VII f 16.
 — Friedrike Edith Arminia, (O) Wunder-
 lich VII f 12.
 — Karoline X b 20.
 Julius Eberhard Bernim VII b 25.
 Jürgen (Georg) VI 27.
 — Anton Kurt Agel X i 8.
 — Heinrich VI 58.
 — Henning Karl Aug. Hartwig VII c 69.
 — Karl Otto Julius VII c 59.
 Jutta Erika Marie Elif. VI f 50.
 — Elisabeth Fanny, (O) v. Pleffen VII e
 52.
 — Karoline Frieda Henr. M. El. VII e
 74.
 — Maximiliane Eleon. Anna Eva VII e
 76.
 Karin Auguste Celany VII e 66.
 Karl X c 55, V 25.

Karl Abraham VI g 9.
 — Adolf Arnd II h 9.
 — Albrecht X f 51.
 — — Siegfried Bernd-Divigenz X b 58.
 — Anton Heinrich Wilhelm VI d 11.
 — August II e 2, II b 20, II a 25.
 — Bernhard VII b 10, VII d 15, XII 59.
 — Christoph II e 18, II i 2 VI 78, VI e
 17.
 — Dietlof Joachim VII a 41, X a 25.
 — Erdmann III a 31.
 — Ernst XII 47.
 — Ewald Paul Alexander VII d 12.
 — Ferdinand VI h 7.
 — Friedrich III b 5, VI 66, VI d 10, VI e
 52, VI f 5.
 — — Bernhard VI d 6.
 — — Ernst Bernhard VII d 2.
 — — Hans Helmut VII e 16.
 — — Heinrich X m 6.
 — — — Christoph Bernh. X e 15, X m 1.
 — — Julius VII a 61, VIII f 1.
 — — Ludwig August Martin III a 50.
 — — Wilhelm Christoph VII e 4.
 — Gottfried (Friedrich) VI e 4.
 — Gottlob II a 29, II a 28.
 — Gustav Gottfried VI e 41.
 — Heinrich II e 4, II e 12, VI g 3.
 — — Bernhard III a 45.
 — — Christian Kurt VII b 51.
 — — Friedrich IX a 7.
 — — Joachim VII a 45.
 — — (Adim) Friedrich Ludwig VII a 55.
 — Heinz II h 25.
 — Louis Wilhelm IX a 16.
 — Ludolf Bernhard VII a 24.
 — Ludwig V a 10, VII a 9, X c 15, X g 1.
 — — Alexander VII c 28.
 — — Ludwig Christian II a 15.
 — — Friedrich Wilh. Erdmann IV a 25.
 — — Gottfried III a 24.
 — — Otto August VII e 40.
 — — Otto II e 20, X d 6.
 — — — Friedrich II d 10, VIII f 8.
 — — — Wilhelm VII a 71.
 — — Gustav Bernh. Kurt VII f 15.
 — — Ludwig VII a 52.
 — — William VII d 20.
 — — Philipp X c 4.
 — — Richard Max X i 6.
 — — Sigismund II d 5.
 — — Theodor XI 9.
 — — Wilhelm August Hermann VI f 21.
 — — — Fritz VI f 25.
 — — — Otto Bernhard IX a 55.
 Karola Sophie Gertrud VII h 15.
 — (Karla) Nadine Karoline Luise VII c
 67.

Karola Helene Minka, ○○ v. Arnim IX a 33.
 Karoline Elisabeth III e 20.
 — — Mathilde, ○○ v. Ramin IX a 22.
 — — Kaspar Christian X 15.
 Karolina Anna Johanna, ○○ Dieterich III a 57.
 — Friederica, ○○ I. v. Bonin, II. von Karisch IV h 4.
 Karoline Auguste Bl. Frieda, ○○ Bartsch VII b 29.
 — Charlotte Arnoldine Jda VII d 7.
 — — Laurette Aug. Helene, ○○ von der Landen III b 24.
 — — Marie VII b 8.
 — — Rahel, ○○ v. Witte VI f 15.
 — — Elisabeth (Silly) Adelsheid, ○○ v. d. Knefebed VI f 58.
 — — Emilie, ○○ v. Jedlitz VII a 75.
 — — Friedrike Henriette VII a 58.
 — — Louise III b 20.
 — — Hans II h 18.
 — — Joachime VI e 49.
 — — Johanna, ○○ v. Carlowitz II i 4.
 — — — Louise Helgard, ○○ Graf. v. Bernstorff VII e 27.
 — — Louise, ○○ v. Bochlan II e 22.
 Karoline Louise, ○○ v. Ahrenstorff VI g 8.
 — — — Freim, ○○ v. Einsiedel X h 12.
 — — — Dorothea, ○○ v. Veltheim II e 11.
 — — — Friedr. Sophie, ○○ v. Holzendorff IX a 8.
 — — Marie Louise, ○○ v. Wedelstädt VII a 68.
 — — Rosalie Mr. Phil., ○○ v. d. Goltz VII a 70.
 — — Sophie Beate Friedrike VII e 13.
 — — — Franziska, ○○ v. Küden VII e 9.
 — — — Theodore Cécile VII d 11.
 — — — Wilhelmine Marie, ○○ v. Koze X d 25.
 Kaspar Ue, A 25, A 35, IV 51, V 7, V 19, VI 18.
 — — Gottlob II d 6.
 Katalina Emilia Maria Ines, ○○ de Perez VI h 57.
 Kate Emma, ○○ v. Rotenhan X f 35.
 Katharina V 12.
 — — — v. Bredow A 48, VI 28.
 — — — v. Etz II 6.
 — — — v. Tresdow III 19.
 — — — v. Quitow III 11.
 — — — v. Randow IV 28.
 — — — Agnes, ○○ v. Kindstedt VI 62.
 — — — Dorothea III 49.
 — — — v. Kropfowitz IV 45.
 — — — Malwine X d 38.
 — — — Marie III 30.

Katharina (Kätke) Marie Luise El., ○○ v. Barfus X f 26.
 — — Sabina, ○○ v. Sydow XI 7.
 — — Sophie IV 61.
 — — Louise V 52.
 — — Sophie Dorothea III 44.
 — — Emerentia, ○○ v. Randow V 59.
 — — Elisabeth II d 5.
 — — — v. Bonien VII 30.
 — — Jenny Marie Margarete VI h 53.
 — — Gijela Armgard, ○○ Graf. Flemming VII a 80.
 — — (Kätke) Louise, ○○ v. Bismark VI f 52.
 — — Sophia, ○○ v. Hodenberg IV 36.
 — — — v. Koepfert VI c 15.
 — — — Tugendreich VII 58.
 Klara, ○○ v. Holzendorff VI 8.
 — — — v. Grape VI 10.
 — — — Armgard VII b 42.
 — — — Edelgard, ○○ v. Stieplnagel VII b 67.
 — — — Luise Konstanze Marie X f 18.
 — — — Margarete Uda, ○○ Krug v. Niidda II h 51.
 — — — Mary Emme II h 41.
 — — — Paula Rosa, ○○ v. Passow VI f 54.
 — — — Wilhelmine Konst. Aug., ○○ v. Jhenplitz X d 25.
 Klaus A 11, A 22, A 28, A 40, Ue, Z 15, Z 21, Z 84, Z 158, II 9, II a 1, VI 35.
 — — — Dietloff Abraham IV a 52.
 — — — Erich VI g 30.
 — — — Ernst II 28.
 — — — Otto Günther IX a 42.
 Klemens Siegmund Harald VII i 20.
 Klementine Luise Sophie, ○○ Henke VII b 55.
 Klotilde, ○○ Graf. v. Schlippenbach VI e 55.
 — — — Elisabeth VII e 7.
 Kolma Jda Ferdinandine, ○○ Gräse VII b 48.
 Konrad Dietloff Bernd X f 14.
 — — — Otto III b 15.
 Konstantia Mathilde Emilie, ○○ Gehrke VII b 28.
 Konstanze Kuitgarde X f 4.
 Konstantin Georg Wilhelm X g 2.
 Kornelia Charlotte, ○○ v. Kattorf VI e 7.
 Kunigunde II 16.
 — — — Sophie, ○○ v. Alvensleben VII 16.
 Kuno IV 9, IV 21.
 — — — Bernd III 29.
 Kurt III e 16, V 22, VI 15, VI 32, VIII 3, VIII 12, X 18.
 — — — Arthur II h 16.
 — — — David II h 40.
 — — — Ehrenreich X 26.
 — — — Erdmann Valentin Detloff VII h 2.
 — — — Friedrich VI 44, VI e 4, VI e 19.

Kurt Friedrich Heinrich Karl VI b 23.
 — — — Hermann VI e 56.
 — — — Gustav Theodor III b 16.
 — — — Hasso VI h 66.
 — — — Heinrich Edwin VII b 59.
 — — — Gottlieb VI b 20.
 — — — Karl Henning II h 29.
 — — — Karl Louis X g 5.
 — — — Ludolf VIII 25.
 — — — Otto II 26.
 — — — Werner II h 58.
 Laura Friedrike X m 7.
 Laurette Eleonore Wilhelmine, ○○ Messerschmidt III b 17.
 Leo Karl Gustav X h 4.
 Leonhard Z, II 15, VIII 7, III a 1.
 — — — Theodor Adolf III b 14.
 — — — Alexander Magnus VI e 18.
 — — — Christian III a 15.
 — — — Ernst Julius Heinrich III a 55.
 — — — Ferdinand Ed. Dietrich VI d 15.
 Leonore Christiane X 45.
 Leopold Moritz III a 5.
 Leopoldine Alexandrine Charl. Eug. VI c 17.
 Levin Christoph VII 19.
 — — — Valentin II 51.
 Lippold Ue, A 45, III 18, IV 1, IV 5, V 6.
 — — — Ernst IV 15, V 41.
 — — — Heinrich III 27, IV 54, IV 40, V 45.
 Liselotte Julie Annemarie X f 57.
 Louis Friedrich Franz VII e 51.
 — — — Karl Friedrich Wilhelm VII e 45.
 — — — Viktor VII f 10.
 Lukas Siegmund VII a 76.
 Lucia, ○○ v. Greiffenberg VII 22.
 — — — Bertha Brigitte VII f 19.
 — — — Elisabeth, ○○ v. Holzendorff VI 72.
 — — — Karolina Luise, ○○ v. Lindau II c 17.
 Lucretia VI e 40.
 — — — Gans zu Putlitz V 15.
 — — — Hedwig Ottolina, ○○ v. Arnim VII a 50.
 — — — Henriette VI a 6.
 — — — Katharina V 18.
 Ludeke Ue, A 12, A 26, VI 4.
 Ludolf IV 10.
 — — — Hans Georg IV 52.
 — — — Valentin VII a 5.
 Ludowika Augustina Philippine, ○○ Denner VI h 10.
 Ludwig A 4, A 21, V 24, XI 5.
 — — — Adolf Eduard VI h 52.
 — — — August II 39, II b 17, II a 21, II a 6.
 — — — Bernhard VI g 4.
 — — — Ernst Christoph Moritz III a 47.

Ludwig Friedrich Bernhard VII e 10.
 — — — Gustav Otto VI h 61.
 — — — — Gottbelf VI h 44.
 — — — Heinrich Karl Jr. VII c 21.
 — — — Wilhelm IV a 20.
 — — — Otto X e 5.
 — — — Wilhelm August Hermann VI g 15.
 — — — Kuno V a 14.
 Luise VI h 19, VII a 15, VII b 74, X e 28.
 — — — Mline X f 5.
 — — — Amalia II a 27.
 — — — Antoinette X b 6.
 — — — Erika Agnes VII i 14.
 — — — Bernhardine Ernestine Philippine, ○○ Freund III a 51.
 — — — Dorothea, ○○ v. Naunestier V 55.
 — — — Tugendreich VI a 12.
 — — — Eleonore Elif. Aug. VI c 12.
 — — — Elisabeth Adelsheid X i 2.
 — — — Helene Kätke VI f 44.
 — — — Johanna Amalia II a 16.
 — — — Karoline Leonide, ○○ Graf. v. Blumenthal VI e 32.
 — — — (Elfi) Margarethe Va 21.
 — — — Johanna X e 8.
 — — — Mathilde, ○○ Graf. v. Salza II h 10.
 — — — Pauline VI h 47.
 — — — Sophia, ○○ v. Winterfeldt VI b 10.
 — — — — v. Fabian VI 71.
 — — — — v. Brederlow VI b 6.
 — — — Tugendreich VI a 5.
 — — — Ulrike Henriette X e 10.
 — — — Wilhelmine Karoline, ○○ v. Buch X e 15.
 Magdalena, ○○ v. Arnim III 37.
 — — — v. Angern III 31.
 — — — v. Sydow VI 16.
 — — — v. Sparre VII 21.
 — — — v. Malgahn VII 10.
 — — — Agnes, ○○ v. Arnim VI 59.
 — — — Sibylla, ○○ v. Gustedt II 58.
 — — — Sophia II a 2, VI e 29.
 Magnus VI 15.
 — — — Wilhelm VII a 17.
 Malwine X d 16.
 — — — Karola IX 54.
 — — — Luise Friedr., ○○ Krahmer X l 4.
 — — — Sibylle, ○○ v. Bismark X d 27.
 Mansfred Achim IX a 50.
 Marcellus Otto Friedrich VII b 22.
 Margaretha (e), ○○ v. Bredow, Ue, VII 26.
 — — — v. Angern III 10.
 — — — Fretin, ○○ v. Arnim X l 11.
 — — — Alexandrine, ○○ v. Jena IX a 26.
 — — — Amelie VI f 45.

Margaretha (e), Eleonore VI c 34.
 — Elisabeth IV 37, IV 43, IX 17.
 — — v. Schulenburg III 17.
 — Emma, v. Arnim II e 11.
 — Friedrike III a 44.
 — Hermine Leonide, v. Steffed VII c 16.
 — Luise Wilh., v. Friesenhausen V 43.
 — Lucretia IX 13.
 — Marie, v. Arnim X d 55.
 — Sophie, v. Wagenhufen IV 44.
 — — Teuffel v. Pirkensee III a 3.
 — — v. Sydow XI 6.
 — Wanda Julie, v. Bogberg II g 13.
 Marie (a) X f 7, VI e 5, VII b 41.
 — Adele, v. Barby X f 28.
 — Adelheid Elisabeth, v. Graevenitz VII b 31.
 — — Gertrud (Edeltrud) VI a 7.
 — Agnes X f 40.
 — Albertine Bernh. Luise, v. d. Groeben X n 2.
 — Barbara, v. Schlammersdorf I 14.
 — — IV 65.
 — Bertha Viktoria, v. Simson III c 13.
 — Charlotte VI e 38.
 — — v. Boeklau II b 32.
 — — v. Zischel X h 2.
 — — v. Mühlheim VI e 46.
 — — Ottilia VII a 46.
 — Christine Cécilie Esther III b 51.
 — Dorothea, v. Bomsdorff VI e 15.
 — Dorothea Henr. fr., v. Löper X l 2.
 — Elisabeth VI 69, II h 34.
 — — v. Falkenberg VII 23.
 — — Johanna VI h 43.
 — — Ottilie, v. Frh. v. Diepenbrodt VII 39.
 — Emerentia VI a 15.
 — Esther IX a 45.
 — Friederike, v. Besser II a 38.
 — Franziska Va 19.
 — Friederike Wilhelmine X f 12.
 — Henriette Elisabeth, v. Stolberg X b 22.
 — — v. Kunheim II a 46.
 — Irene Ruth IV a 65.
 — Julie Bernhardine X p 5.
 — Katharina IV 54.
 — Katharina, v. Jlow X 3.
 — Kathinka Mathilde, v. Unruh X f 30.
 — Klara Helene, v. Carlowitz II h 55.
 — Klementine, v. Stolberg X b 25.

Marie Luise, v. Edler Herr zu Lippe II i 3.
 — — v. Oppen VI e 61.
 — — v. Timpling II h 2.
 — — Karoline, v. Willwed II a 59.
 — — Wilhelmine, v. Frh. v. Rosenberg IX a 31.
 — Magdalena, v. Ungern IV 39.
 — — (Mia) Felicitas, v. Quistorp VII b 32.
 — Margareta, v. Arnim VIII 20.
 — Ottilie Friedr. X m 3.
 — Sabine Juliane VI c 29.
 — Salome, v. Dargitz VI e 25.
 — Sophie VI e 34.
 — — v. Oberländer III a 12.
 — — v. Dahmen VI d 4.
 — Therese Wilh., v. d. Marwitz VII l 20.
 — Tugendreich, v. Below XII 37.
 — — VI d 5.
 — Veronika Katharina VI f 46.
 — Wilhelmina Friedr., v. Malschigky X d 10.
 Marianne Johanna Charlotte II a 44.
 — Juliane Susanne, de Bossi II a 49.
 Marielies VIII i 8.
 Marka Anna VI g 29.
 Martha, v. Kramsta VII b 58.
 — Hedwig Auguste II e 15.
 Marg Bernhard Friedr. Aug. VI f 24.
 — Arndt II h 39.
 — Erwin II h 19.
 — Karl Aug. Eridapus VI f 35.
 — Konstantin Clarence R. Harry X i 8.
 — Wolf II h 50.
 Maximilian Otto Friedr. X e 35.
 — Karl Friedrich VII d 10.
 Maximiliane Marie, v. Oriola VII a 79.
 — Rosalie Alice, v. Gf. Meidhardt von Gneisenau X f 38.
 — Christiane, v. Teuffel v. Pirkensee III a 20.
 Matthaeus Ue, Z 51, Z 140, II 14, III 53.
 Mathilde Friedrike Wilh., v. Holtzendorff VII f 7.
 — Johanna Natalie Agnes, v. Wolf VII d 8.
 — Karoline Marie VII d 13.
 — Sibylle Adelheid VII d 22.
 Mechtildis Adelheid Karoline VII d 18.
 Melitta Dorothea Hermine Veronika VII c 10.
 Melusina, v. Steglitz XI 8.
 Michael Christoph V 38.

Minna Auguste, v. Frh. v. Brandenstein IX a 12.
 Minna XII 7.
 — Luise, v. Roeder III b 22.
 Moritz Ue, III 16, V 8, V 26, V 35, VI 9, V 1, V 15.
 — Adolf Albert Th. X o 26.
 — Albrecht Wilh. Karl Friedr. III a 42.
 — August XII 24.
 — Bernhard Erdmann III a 17.
 — Christoph Ludwig V 57.
 — Wilhelm III a 35.
 Natalie Auguste Gust., v. Schulze II e 8.
 — Helene, v. Salviati VI f 15.
 Nikolaus A 32.
 — Alexander Ludwig VI g 21.
 — Erdmann VI f 6.
 Olga Karoline Henr. VII c 46.
 Oskar X m 12.
 — Bruno fr. Bernhard VII a 67.
 — Christian Friedr. Louis VII c 37.
 — Hugo Richard VII b 57.
 — Marg Otto fr. L. Achim VII i 16.
 Ottilie Agnes Elvira, v. Aekermann VII b 63.
 — Beate VII a 21.
 — Beata Gisela, v. Grimm VII a 81.
 — Christine VI b 14.
 — Henriette, v. Massow VII a 31.
 — Mathilde Gertrud, v. Roetsche VII f 18.
 — Wilhelmine, v. Busse VI h 26.
 — — Luise, v. Nederitz VII b 24.
 Otto A 5, Z, A 34, V 11, A 9, A 14, Ue, VI 26, VI c 20, VI h 18, VI h 6, VII 1, VII 9, VII 17, VII 33, VII a 1, VII a 15.
 — Albert Wilhelm Magnus VII h 3.
 — Albrecht X e 5.
 — Alexander Karl VII d 14.
 — — Maximilian II f 2.
 — August Theodor VII c 33.
 — Bernhard VII e 5.
 — — Adalbert VII b 16.
 — — Wilhelm III f 5.
 — Christoph V 44, VII 29.
 — — Sigismund VII a 22.
 — Dietlof Albrecht VII a 34.
 — Erdmann Christoph Albrecht VII a 33.
 — Friedrich II 37, VI b 7, VII q 9, X m 5.
 — — Alexander Ludwig VI b 24.
 — — Achim VII i 15.
 — — Karl VII a 24, VII b 4.
 — — Ludwig IX a 11.
 — — Wilhelm Karl X f 6.
 — Gustav Friedrich VIII d 1.
 — Hans Detlef Adalbert Udo IX a 48.

Otto Hans Karl VII f 17.
 — Heinrich II c 8, II c 13.
 — Johann Heinrich VII a 82.
 — Karl Eduard VI h 51.
 — — Elias Friedrich VII f 2.
 — — Emil IX a 15.
 — — Ernst VII a 54.
 — Ludolf Benno VII a 85.
 — Ludwig Alexander VII a 49.
 — — Friedrich Jakob III b 19.
 — — Gustav Friedrich VII c 14.
 — Richard VI a 14.
 — Wilhelm August VII a 42.
 Ottonia Henriette, v. Gf. v. Deltheim II c 15.
 — — Sophie II o 19.
 Paul Alexander Karl Friedrich X g 4.
 Pauline Charlotte X b 7.
 Peter Johann Wilhelm III a 26.
 Philipp Heinrich Peter III a 16.
 — Friedrich Ferdinand IV a 21.
 — Sigmund IV 29.
 — Theodor Heinrich VII a 57.
 Philippine Amelie Karol. Sophie Annem. Bernh. VII c 7.
 — Elisabeth, v. Arnim X 39.
 — Karoline Luise, v. Nolitz VII a 44.
 — Sophie Tugendreich VII a 19.
 Reichard VI 29.
 Reinhold Friedrich V 40.
 Richard VI 41, VI a 2, VI b 1.
 — Jeltz VII b 11.
 — Gustav Adolf fr. Wilh. VII b 27.
 — Wilhelm Otto VI b 16.
 Rosa Else Marie X f 42.
 Rosamunde III 42.
 Rosa Maria, v. Puttfamer VII c 51.
 Rose Marie, v. Gf. v. Finckenstein X f 24.
 Rosemarie IX a 47.
 Rosina Rudolphine Henr. II a 35.
 Rudolf III b 13, III c 23.
 — Hermann VI f 16.
 — Otto Waldemar VII b 36.
 — — Wilhelm VII b 17.
 Rudolfina II a 33.
 Ruth Anna Marie Agnes VI h 57.
 Sabine VII b 43, VIII 16.
 — Elisabeth, v. Berg VI 36.
 — — v. Barfuß VI e 3.
 — — VI e 21.
 — Ernestine X f 50.
 — Freda Ernestine, v. Arnim X b 30.
 — Hedwig X 36, X 41.
 — Hedwig, v. Bröder VI 63.
 — Helene Käthe II e 24.
 — Henriette VI a 18.

Sabine Hertha, ○ v. Vog IX a 29.
 — Karlotta Elisabeth X d 8.
 — Margarete Elis. Agnes X d 40.
 — Sophia, ○ v. Röder III a 9.
 — — IV a 2.
 — — Karoline Friedr., ○ v. Reitzenstein III a 34.
 — Tugendreich X 32.
 Seraphine Elise Karoline VI c 54.
 Sidonie Friedrike Karoline, ○ v. Arnim IV a 17.
 Siegfried Joachim Paul Heinrich VII b 75.
 — Karol Eberhard VII h 18.
 Sigismund August, ○ v. Hade II b 10.
 — Gottfried VI c 50.
 Sigrid Felicitas VII b 86.
 Sigurd Aloo III h 27.
 Sophia II 18.
 — Adelheid, ○ Gf. v. Arnim X b 16.
 — Amalia, ○ v. Hefler II b 9.
 — Anna-Marie, ○ Gf. zu Hoqberg VII b 68.
 — Dorothea XII 45.
 — — Wilhelmine X c 7.
 — Eleonore Luise, ○ w. Mellenthin VII a 27.
 — Eva III a 6.
 — Friedrike, ○ v. Soeben X 50.
 — Friedrike Hedwig VI a 15.
 — Hedwig Tugendreich, ○ v. Borke VI a 25.
 — Helene Friedrike III 50.
 — — Ida Karoline VII c 47.
 — Karoline VII c 2.
 — Katharina, ○ v. Kuslow VII a 5.
 — — IX 4.
 — — ○ v. Rochow IX 15.
 — Leopoldine Antonie Ros. X f 8.
 — Luise IV a 7.
 — — Elisabeth Antoinette IX a 5.
 — — Marie Wilh., ○ Frh. v. Rodde VII c 22.
 — Magdalena Dorothea IV a 18.
 — Pauline Joh. Marie IX a 54.
 — Theresie Ulrike Friedr. VII c 50.
 — Wilhelmine, ○ Burghardi VI h 12.
 Stellanus, ○ v. Bredow III 7.
 Stephan Ue, XII 1.
 — Bernd XII 6.
 — Friedrich XII 51, XII 52.
 — — Melchior XII 12.
 Susanna Anna, ○ v. Boehn IV a 45.
 — Charlotte III a 28.
 Theodor Hermann X l 8.
 Theodora Karoline, ○ v. Schulz II b 28.
 Theresia Dorothea Melanie Veronica VII c 11.
 Traugott Hermann X b 17.

Tugendreich Charlotte VI b 17.
 Ulrich Heinrich Wilh. Joh. Otto VI h 21.
 Ursula, ○ v. Bredow IV 3.
 — Armgard Eva X l 16.
 — Gertrud IV 25.
 — Hedwig X 35.
 — Margarethe III 35, VII 36.
 — Sophia X 25.
 — Theodore Helene, ○ v. Graevenitz VII b 34.
 Valentin Ue, Z, A 58, A 54.
 — Christoph Z II 10.
 — Dietlof VII a 7.
 Valerie, ○ Gf. zu Münster II g 10.
 — Eugenie Marie VII c 14.
 Valeska Rica Katharina IV a 62.
 Vera X f 48.
 Veronika Elisabeth Anna X f 45.
 — Margarethe VI g 20.
 Viktor Kurt X f 5.
 — Louis August VI f 22.
 — Wolf II c 15.
 Divigenz Leonhard Theodor X f 15.
 Volkard Henning II c 12.
 Volkmar Hans August X h 17.
 — Otto Erdmann X h 7.
 — Richard Friedr. Otto X h 25.
 Vollrath Ludolf III 52.
 Waldemar Kühnemund VII a 78.
 Waltraut Erika, ○ Gf. v. Hardenberg II g 12.
 Walpurga Anna VII i 7.
 Walter Traugott VI h 46.
 Wanda II h 35.
 Wanda, ○ v. Borberg II g 5.
 Werner V 10, VII 5.
 — Bernd VII 27.
 — Detlef IX 25.
 — Johann II h 14.
 Wernfried X b 50.
 Wichard Karl IX a 49.
 Wilhelm III a 5.
 — August IX a 52.
 — — Valentin VII b 25.
 — Christoph III b 15.
 — Eduard Bernh. Reinhold X i 5.
 — Friedrich X 28.
 — Friedrich Ferdinand VII a 65.
 — — Ludwig VII c 50.
 — Georg VI c 51.
 — — Friedrich X e 15, X l 1.
 — Gustav Heinrich VII b 5.
 — Heinrich X a 5, VI h 9.
 — — Ernst IV a 15.
 — Julius Friedrich X l 13.
 — Karl Leopold X c 14.
 — Ludwig X d 15.
 — — Erdmann VI h 5.

Wilhelma X h 14.
 Wilhelmine VII b 15, VI c 27.
 — Auguste Adelh., ○ v. Waldow VII a 45.
 — — Antonie Friedr. X c 50.
 — — Jakobine Theresie Helene, ○ von Arnim X c 56.
 — Charlotte, ○ Chilo VI e 56.
 — — ○ v. Stülpnagel VI g 6.
 — Christiane Auguste V a 5.
 — — Emerentia VI a 26.
 — — Jeanette, ○ v. Normann VII a 55.
 — Eleonore IV a 25.
 — Friedrike Henriette, ○ v. Stülpnagel VI g 11.
 — Henriette Friedrike IX 35.
 — Johanna Elisabeth VII a 69.
 — (Minette) — Henriette IV a 29.
 — Karoline IV a 55.
 — — Mathilde, ○ v. Keiser VII d 5.
 — — Theresia, ○ v. Redwitz III a 59.
 — Luise, ○ v. Sothor V 64.
 — — Hedwig VI a 28.

Wilhelmine Marie Luise, ○ v. Bülow X f 10.
 — Rosamunde X d 21.
 — Sophia Auguste, ○ v. Joller VII a 51.
 — — Charlotte, ○ v. Arnim VII b 2.
 — Sophie, ○ v. Blankensee X 58.
 — Viktoria Martha VII b 50.
 Wille Ue, A 15, A 46.
 Wilm Siegmund Berth. Annois VII i 4.
 Wolf Ue, I 1.
 — Albrecht II b 3.
 — Bernherd I 10.
 — Christoph II 22, II c 18, Z, II 46.
 — — Kurt II e 9.
 — Dietrich VII c 65.
 — Friedrich II 45, II d 7.
 — Karl II h 15.
 — Traugott X b 49.
 — Werner X b 55, X b 40.
 Wolfgang Christian IV 59.
 Siegfried Bodo VII b 85.
 Helfa Hlabe, ○ v. Kympius VII c 60.
 Zabel A 19.

II. Verschwägte Familien.

v. Adelsheim III a 5, III a 18.
 v. Ahlim(b) VI c 51, VII a 55, VII a 45.
 v. Aekerman VII b 65.
 v. Alten X q 5.
 v. Ahdensleben IV 4, IV 8, VII 5, VII 16, VIII 7, X d 26.
 v. Angern III 10, III 51, III 56, IV 39, IV 40.
 Arend VII b 18.
 v. Arenstorff VI g 8.
 v. Arras VII a 1.
 Artner XII 46.
 v. Ahdersleben VI 58.
 v. d. Affenburg V 4, X a 7.
 Bach v. Neuhof I 10.
 Ballerstedt VII b 4.
 v. Balsfour II a 6.
 v. Baczko II e 2.
 v. Bandelin III b 5.
 v. Barby X f 28.
 v. Barfus Ue, A 43, III 4, VI 61, VI c 5, VI e 4, X f 26.
 Bartsch VII f 5, VII b 29.
 v. Baudissin II c 20, VII b 22.
 v. Baumbach VII a 75, VII 1 2.
 Beauchamps X h 9.
 v. Beaulieu X f 29.
 Beckmann IV a 41.
 v. Behr VII c 45.

v. Below XII 57.
 v. Bendendorff XII 51.
 v. Berchem X e 2.
 v. Berg II h 5, II h 15, III b 1, III b 25, III 57, VI 56, VI c 1, IX 18, X 13, X 54, X a 1.
 v. Bernstorff VII c 26, VII c 27.
 v. Bessel VII a 24.
 v. Besser II a 58.
 v. Besthorn VI h 14.
 v. Bethmann Hollweg X b 19, X b 51.
 Beust, Grafen II c 25, II g 1.
 Beuth VII f 11.
 v. Bilow X m 6.
 v. Billerbeck VI 35, VI 49.
 v. Bismarck IV 8, VI f 52, X b 17, X b 21, X d 17, X d 27.
 v. Blankenburg V 5, VI 11, VI 59, VII 2, X 15, X a 1, X c 19, X q 2.
 v. Blankensfeld VI 39.
 v. Blankensee X 58.
 Blaczka VI h 60.
 v. Blume IV a 55.
 v. Blücher VII c 1.
 v. Blumenthal VI 15, VI c 52, X f 2.
 v. Bött III 14.
 v. Boeckmann VI f 29.
 v. Boddien X d 22.
 v. Bodenhausen II c 6, II c 18.

v. Boehlau II b 29, II b 32, II c 22, II c 27, III 1.
 v. Boehn IV a 45.
 v. Bomhard III a 54.
 v. Bomin VI c 8, VII 50.
 v. Bomsdorff VI e 15, VI e 42.
 v. Bonin VI h 4, X e 18.
 de Bossi, Marquis III a 49.
 v. Borch III 17, III 21, II g 12.
 v. Borde IV 60, VI a 23, VII b 32, VII c 14, X e 9, X e 20, X g 1, XII 2.
 v. Borgberg II g 13.
 v. Brandenstein II c 3, IV 47, IX a 12.
 Brandt v. Lindau II b 2, II c 17.
 v. Brederlow VI b 6.
 v. Bredow Ue, A 55, A 56, A 48, II f 2, II f 6, III 4, III 7, III 13, III 14, IV 5, IV 9, IV 20, V 6, V 11, V 14, V 27, VI 1, VI 28, VI 32, VII 26, VII a 1, VII a 25, VIII 15, XII 6.
 Brafe VII b 27.
 v. Breiche IV 58.
 v. Brentano VII a 55, VII a 75.
 Broadwood VII b 59.
 v. Bröder VI 65.
 v. Brodshufen X e 21.
 v. Brodreich III a 41.
 v. Buggenhagen VI d 2.
 v. Buch VII 17, X c 2, X c 13, X f 25, X 47.
 v. Bülow Ue, A 51, III a 46, IV a 56, V a 15, VII c 14, VII c 55, VIII 1, X f 10, X l 12, X 46.
 Brusten VII b 69.
 v. Bütnau II d 4, II d 5, III 27.
 v. Büren II 28.
 v. d. Burg VII c 56.
 Burghardi VI h 12.
 v. Burschersroda II b 22.
 v. Burgsdorff III 25, VII a 17, XII 3.
 v. d. Busche X k 4.
 (v.) Busse VI h 26, IX a 30, X c 34.
 v. Byern IV 4, IV 30, IV 49.
 Cabanis VII b 49.
 v. Callmeyer VI f 5.
 v. Campe III b 50.
 v. Canitz XII 35.
 v. Canstein XII 13.
 v. Carlowitz II i 4, II h 55.
 Carsten III b 4.
 v. Corwin-Wiersbitzky VII a 41.
 v. Cosel V 56.
 Cotton VII g 4.
 v. Cramm X b 2.
 Craß X c 23.
 v. Dacheröden I 10.

v. Dahmen VI e 4, VI d 4.
 v. Dalwigk III a 50.
 v. Damitz XI 5.
 v. Danneberg VII a 52.
 v. Dargitz VI c 19, VI c 24, VI e 25.
 v. Darschend X f 36.
 Delius VII d 1.
 Dennert VI h 10.
 v. Derenthall X c 20, X d 18, X i 1.
 v. Dewitz VI f 2, X m 4.
 Dieffe VI h 33.
 v. Diepenbroick VI h 39, X i 7.
 v. Dieskau II d 2.
 Dießel VI h 29.
 Dieterich III a 57.
 Dienßky VII b 55.
 Dohna, Grafen zu X b 28, X b 29.
 v. Dopff VII g 7.
 v. Drachsdorff IV 9.
 Dreyer XII 51.
 v. Dulac III a 30.
 v. Düringshofen VII a 1.
 v. Dyherrn II a 6.
 v. Dziembowski II h 28.
 v. Ebeleben VI 55.
 Ebert VII f 9.
 Eggeling IV a 19.
 Eichhoff VII c 58.
 v. Eickstedt Ue, II 7, VI 74, VII a 1, IX 1, X e 9.
 Eilert IX a 29.
 v. Einsiedel X h 12.
 Elias VI g 32.
 v. Elterlein VI g 18.
 v. Elß II 6.
 v. Endevert VI 48, VI c 1, VI b 11, VII a 24, VII b 1.
 v. Enderlein V 40, V 42.
 Engelbrecht VII b 27.
 v. Engelhart VII e 4.
 v. Eperjesy VI g 34.
 Erhard X n 3.
 v. Eschwege VIII d 10.
 v. Esbeck IV 7.
 v. Euen V 48.
 v. Eulenburg X b 24.
 v. Eyb I 5.
 v. Fabrice X f 13.
 v. Falkenberg VII 19, VII 23.
 v. Feilitsch X g 6.
 Fiedler II b 15, VI h 38.
 Fink v. Finkenstein X f 24.
 v. Fineden V 1.
 Finhaber v. Eberstein VII a 75.
 v. Flemming (Graf) II c 8, VII a 80, XII 31.
 v. Flottwell VI g 21.

v. God VI f 4.
 v. Joller VII a 51.
 v. Franzen-Sierstorff III b 37.
 Jvank III e 1.
 v. Greier X f 15.
 Freund III a 51.
 v. Greyhold II e 3.
 v. Friesenhausen V 45.
 v. Fronhöfer VI 51, VI d 1.
 v. d. Gabelentz II h 17.
 Gadebusch VI h 13.
 v. Gadow IV 1.
 Gans zu Puttitz V 15.
 v. Gaudeser VI 52.
 v. Gayl II g 4.
 Gehrte VII b 28.
 v. Gehring VI h 44.
 v. Gellzuhn VI f 29.
 Gennard VII a 52.
 v. Genßow IX a 5.
 Georges VI a 27, VII a 24.
 Gerbing II a 47.
 v. Gerdes VI a 25.
 v. Gerner III a 49.
 Geysjo VII c 57.
 v. Gerlach VI h 48.
 v. Guisau III 17.
 v. Gleichenhal I 15.
 v. Glöden VI e 10, VI e 11, VI e 13, VI e 14, VI f 4.
 v. d. Goltz VII a 70, X c 10.
 v. Gordon VII b 25.
 Götz X p 4.
 v. Gostkowski VII h 21.
 v. Grafen V 48.
 Graßke VII b 7.
 v. Grape VI 10, VI h 24, VI e 47.
 Graße VII b 48.
 v. Graevenitz VII b 51, VIII b 54.
 v. Greiffenberg VI 20, VI 53, VII 22, VII 24.
 v. Grieben X p 8.
 Grimm VII a 81.
 v. d. Groeben Ue, VI 6, X n 2, X c 8, XI 1.
 Grufsdorf VI f 41.
 v. Gueride V 58.
 Guisard X c 6.
 Guntau III b 25.
 v. Gundlach X f 15.
 v. Gunn XII 14.
 Güssow V 62.
 v. Gustedt II 58.
 v. Guttenberg III a 5.
 v. Hade II b 10, VIII 4, X 29.
 Haacker VII b 78.
 Haederich VII e 9.
 Hagen III a 26.

v. (d.) Hagen III a 19, IV a 50, V a 5, VI g 24.
 v. Hahn A 54, VIII 8, IX a 17.
 Haines VII g 7.
 v. Hafe V 49.
 v. Halberstedt Ue, VII 1.
 v. Hardenberg, Grafen II g 11.
 v. Harnier X f 51.
 Hartung v. Hartungen X d 29.
 v. Hartwig IV a 19.
 v. Haubitz II c 3.
 v. Harthausen VII g 1.
 Hecht VII d 17.
 Heeren VI f 6.
 Heim X d 14.
 v. Heister X b 5.
 Held II b 7.
 Zur Hellen VII d 2.
 v. Hertell V 51.
 v. Heltpe Ue, III 1.
 Hempel II c 7.
 Henke VII b 55.
 Herbig VII c 8.
 Heße X p 1, X e 22.
 v. Heßler II b 9.
 v. Heyden Ue.
 v. Heyden IV a 45, VII c 51, IX a 4, IX a 6, IX a 13.
 Hildebrand(t) VI g 24, X l 5.
 v. Hillner X l 11.
 v. Hirschberg X h 20.
 v. Hirschfelde X f 17.
 Hohurg VII d 14.
 Hochberg, Graf zu, frh. v. Fürstenstein VII b 68.
 v. Hodenberg IV 56.
 v. Hohendorff X 5.
 v. Holleben X e 11.
 v. Holstein VI f 5, VI f 11.
 v. Holzdorff II 33, IV 5, VI 8, VI 58, VI 53, VI 72, VI 73, VI 75, VI a 1, VI e 22, VI e 9, VI e 18, VI f 1, VI g 1, VII f 7, IX a 8, XII 4, XII 15.
 Honrichs X f 21.
 Hoppe VII f 15.
 v. Hordorff IV 19.
 v. Houwald VI 64.
 v. Hövel VI 28.
 v. Hoym II 22, II d 5.
 Hübner III a 50.
 v. Hymmen X o 3.
 v. Jhlenfeld VI c 1.
 v. Jhlow III 25, X 5.
 v. Jmhoff III a 16.
 v. Jngersleben IV 62.
 v. Jhenplitz X d 23.
 v. Jacobs III b 26.

v. Jasmund VII c 16.
 v. Jena IX a 26.
 Junfer VII a 17.
 v. Kaldreuth X e 7.
 v. Kamphöener VII b 73.
 v. Kampß VI c 1.
 v. Kanne II 54, II a 1, III a 14, III a 5.
 v. Katte XII 5, XII 19.
 Katz VII b 55.
 v. Keifer VII d 5, VII d 9, VII d 16.
 v. Kettelhof VI 41, VI b 1, VII 52.
 v. Keltjch VII b 11.
 v. Kerfow VII 9.
 v. Keyserling IX a 24.
 v. Kiel II h 7.
 v. Kielmannsegg, Graf., II h 16.
 v. Kirchbach II e 9.
 Kiesty VII d 14.
 Kiezmann IV e 51.
 Kliche V a 14.
 v. Klein VII c 20.
 Kleinschmidt VI h 42.
 v. Klinggräf X e 12.
 v. Klitjing III b 55.
 v. Klosterlein VII c 15, VII b 58.
 v. Klitzow XII 8.
 v. d. Knefesch VI f 58.
 v. Knoblauch IV a 40.
 v. Koblinka VII g 1.
 Koch VII e 42.
 v. Kohlo II a 5.
 Kolbe II h 51.
 v. Koepen VI c 15.
 v. Körbitz IV 55.
 v. Kottwitz VII a 22.
 v. Kofe Ue, II 2, VIII 5, X d 25.
 v. Kracht XII 15.
 Krahmer XI 4.
 Kraemer VI h 50.
 v. Kramsta VII b 58.
 v. Krane (Krahe) III 21, V 35, V 41.
 Krause VI h 56.
 v. Krauß III a 56.
 Krefz v. Kressenstein III a 37.
 v. Kriegshelm VII h 5.
 v. Krüger VI h 8.
 v. Krosigk VIII h 5, X f 14.
 v. Krostwitz IV 45.
 Krug v. Nidda III h 31.
 v. Krummensee VI 55.
 v. Kuenheim II a 46, X m 11.
 v. Kühsberg I 2, I 9, I 10, III a 26, III a 44.
 v. Küßow (Grafen) VI c 25, X 54.
 v. Labes VII a 20.
 Lagatz VI h 49.
 v. d. Landen III b 24.

v. Langenn VI e 50.
 v. Larisch VI h 4.
 v. Lattorf Ue, II c 5, IV f, VI c 7.
 v. Laue IV a 37, IV a 49.
 Leavitt III h 19.
 v. Legat X 51, X 49.
 Lehmann VII f 17.
 v. Leipzig II h 12.
 v. Lentersheim Ue, A 57.
 v. Leonhardi X g 2.
 v. Lepel VI e 17.
 v. Lettow-Dorbeck X h 5.
 v. Leutjch VI 35.
 v. Lewehow VII c 10.
 Liebrecht X e 12.
 v. Lichtenstein X b 4.
 v. Lindenau, Grafen, Ue, II a 1, II e 16.
 v. Lindensfels III a 16.
 v. Lindstedt VI 62.
 v. Linthow VII c 28.
 v. Lipinsky X d 12.
 Zur Sippe-Weigenfeld, Grafen, II e 25,
 II g 1, III 3, X b 54.
 v. Lobinger III a 58.
 v. Lochow V 51.
 Loehrs VI h 49.
 v. Loeben X 16, X 50.
 v. Loen X b 59.
 Lölhöffel v. Löwenprung VI g 21.
 v. Loos IX a 56.
 (v.) Loeper XI 1, XI 2, X e 5.
 v. Lohbeck X b 17.
 v. Löwenstein X f 55.
 Loy X m 12.
 Lud VI h 27.
 v. Lützen VII c 9, VII c 29.
 v. d. Lühe VI 55, X d 25.
 v. Lüskow VII a 5, VII a 6, VII a 7.
 v. d. Lütze VI 64.
 v. Lüttichau II d 2.
 v. Lützow VII c 4, VII c 54.
 v. Lympius VII c 60.
 Maaß VII c 1.
 v. Malschitzky X d 10.
 v. Maltitz X e 12.
 v. Maltzahn Ue, A 52, VII 10, IX a 21,
 X 24.
 v. Mansfeld III b 7.
 v. Mantuffel VII f 5.
 Mantheen XII 52.
 le Marchant de Charmont X b 4.
 Marshall v. Herrengoffertiedt III a 16.
 v. d. Marwitz VII a 5, VII b 20, VII b
 40, VII c 21.
 v. Massow VII a 51, X b 8.
 Matthias v. Wallhoffen VII b 70.
 v. Mebing VI f 21.

v. Mellenthin VII c 5, VII f 4, VII a 27.
 Messerschmidt gen. v. Arnim III b 17,
 IV a 21.
 v. Meusebach II 54, II a 1.
 Meyländer gen. Rogalla v. Bieberstein IV a
 50.
 Megica VI h 21.
 v. Meyendorff IV 6.
 v. Milckau II a 35.
 v. Meyern-Hohenberg X f 52.
 v. Mindwiz II 46.
 v. Mirbach II c 4.
 v. Mitterow III a 56.
 Mitz VII b 26.
 v. Mohringen II 5.
 v. Möllendorff II c 18.
 v. Montfrault III a 14.
 v. Montmartin III b 16.
 v. d. Mosel II b 50.
 v. Mörner V 28, X 12.
 Mücel VI c 6.
 v. Müderwiz Ue, A 51.
 v. Müdersbach VI c 1, VI b 7.
 v. Mühlheim VI c 46.
 v. Müllmann IV a 59.
 v. Mündchhausen IV a 24.
 v. Mündchow VI h 9, IX 26, X e 2.
 Zu Münster, Grafen, II g 6, II g 10.
 v. Nagell VI g 56.
 v. Naunmeister V 55.
 Neckeritz VII b 24.
 Nechhoff v. Holderberg II c 26, II h 1.
 Neidhardt v. Gneisenau X f 58.
 v. Neißschütz II a 5.
 v. Neißchwitz II 56, II 45, II b 1, II e 1.
 v. Nordet X h 7, X h 15.
 v. Normann VII a 55.
 v. Nostitz II h 6, VII a 44.
 v. Oberländer III a 12.
 v. Offen XII 15.
 v. Ohnhäusen III a 14.
 v. Oelsen IX a 18.
 v. Oppen VI g 15, VI h 54, VII c 22,
 VII e 61.
 v. Oer X 16.
 v. Oriola, Graf VII a 79.
 v. Oerßen VI c 6.
 v. d. Osten VI e 17, VI f 11, VI g 1,
 X 10, XI 7, XI 9.
 v. Ojterhausen II 45, II e 1.
 Pagés IV a 16.
 v. Pahlen VI 51, VI 70.
 v. Pannewitz X 16, X 57.
 v. Parsenow VII a 11.
 Paschen VII b 64.
 v. Passow VI f 54.
 de Perez VI h 57.

Pfeiffer VII a 88.
 v. Pflug II c 5.
 v. Pfuhl VII 57, X 2, XII 5.
 Pilati, Graf X b 56.
 v. Pirch VI h 9.
 v. Plate VI 2.
 v. Platen III c 9.
 v. Pleßen Ue, II e 15, VI g 5, VII b 66,
 VII c 52.
 v. Plotho III a 17.
 v. Ploetz III b 28.
 v. Poigt II c 8.
 v. Pöllnitz IV 47.
 Poninsky, Graf X c 15, X g 1.
 v. Posel VII c 55.
 v. Poser VIII f 8.
 v. Preußen, Prinz VII b 18.
 v. Preußen VI 55.
 v. Prillwitz VII b 18, X h 5.
 v. Prittwitz II a 7.
 v. Prophaloro IX 26.
 v. Pusch II e 10.
 v. Putzig Ue.
 v. Puttkamer VII e 51, XI 9.
 v. Quast VI f 41.
 v. Quistorp VII b 52.
 v. Quisow Ue, V 1.
 v. Rabenstein III a 17.
 v. Ramin II 17, VI 14, VI 76, VIII f 2,
 VII h 1, IX a 22.
 v. Randow IV 8, IV 28, V 11, V 54, V 59.
 v. Raven IX 9.
 Ravené VII a 72.
 v. d. Rede II 28.
 v. Redern Ue, VII 25.
 v. Redwitz III a 39.
 Regel VII b 25.
 Reeps VII d 20.
 Reiner XI 11.
 v. Reitzenstein III a 24, III a 55, III a 54,
 III a 56.
 Reuter IV a 40, VI f 29.
 v. Reutz VI 55.
 v. Ribbeck III 24.
 Richter XI 1.
 v. Rieben VII a 72, IX g 1, X 51.
 Riese VI g 25.
 v. Rittberg, Graf VI h 43.
 v. Ritterfordt II 52.
 (v.) Röbel Ue, XII 1.
 v. Rocholl III e 5.
 v. Rodow IV 49, IV 68, IV a 1, IX 15,
 IX 21.
 v. Rodde, Frh. VII c 22.
 (v.) Roeder III a 9, III b 22.
 Rogalla v. Bieberstein IV a 48.

Harb von Arnim, Burgmann zu Arneburg 1204-1229

Hennetin von Arnim in der Uckermark 1286

Albrecht I von Arnim zu Sommerfelde, Knappe 1372, † vor 1375

Klaus I. von Arnim
1406-1438, † vor 1439 Okt. 16

Judese I. von Arnim
1388-1412 Knappe, † 1412 zwischen Jan 14. u. Sept. 14.
OO Dittila . . . 1413

Wille von Arnim
1408-1438, † vor 1439

Ebel II. von Arnim
1441-1444, † vor 1449 Apr. 29.
OO Margaretha von Waldow, † nach 1451 Apr. 4.

Hans III. von Arnim, 1413-1447, † zwischen 1447 Nov. 12. und 1451
Hauptmann im Uckerlande 1426, zu Zehdenick 1438

Henning I.
-1490, S
auf Gerswalde
Zamickow u.
OO M. N. v

Hans IV. von Arnim zu Bichow 1456,
1490-1484

Achim I. von Arnim zu Sommerfelde
u. Zehdenick 1451-1473
OO Barbara von Bredow

Georg I. von Arnim
zu Zehdenick, 1456-1470.
† vor 1472 Jan. 6.
OO Anna von Maderwitz

Otto IV. von Arnim
1473-† vor 1483 Apr. 6.
OO Margaretha (von Putzig?)

Henning II. der
1485-† vor 1501
Hauptm. der Uckermark
OO Anna von B

Valentin I. der Alte
von Arnim
zu Biesenthal und Mürow
1484-1530
OO I. M. N. . . .
OO II. Sophia von Hendebred

Alt-Bichow
1591 ausgegraben.

Lippold I. von Arnim
auf Krüßau, wst. 1486, † 1525 Apr. 16.
verkauft Zehdenick 1506, laut Krüßau 1507
OO I. (Anna?) von Barfuß
OO II. Barbara von Schlaberndorf

Bernd II. von Arnim, 1470-1545
auf Fredenwalde u. Milmersdorf
OO Catharina von Bredow
a. d. S. Gremmen?
f. Tafel 6: Fredenwalde, Milmersdorf,
Groß-Sperrenwalde, Lemmen, Kraay,
Sternhagen II, Göttschendorf, Gollmitz,
Verkehr-Grünow, Hohenwald, Rottnow,
Alt-Wuhrow, Neu-Storkow, Wilmine.

Achim II. von Arnim 1483-1535
auf Gerswalde u. Schönermark,
Landvoigt u. Rat
OO Elisabeth von der Schulenburg

Maria VIII. von
auf Boitzenburg u
Landvoigt u. Rat
OO Elisabeth
OO Maria
OO Anna

1. Ehe:
Henning IV. von Arnim
auf Biesenthal 1524, † 1542
OO Ilfabe von Hedern

2. Ehe:
Matthaeus I. von Arnim
auf Biesenthal und Niederlandin
* 1519 Sept. 2., † 1590 Apr. 29.
OO I. Elisabeth von Maltzahn

1. Ehe:
Christoph von Arnim,
1490-1553, † 1557
magdeburg. Rat
u. Amtm. zu Lohburg
OO Magdalena
von Helpke
f. Tafel 3: Gladau,
Schattberge,
(Neu-)Zehdenick,
Blankenfelde.

Lippold II. von Arnim,
1525-† Wolfenbüttel 1582
Jan 1,
Landrat, auf Brandenstein,
Dreßel und Wendgröben,
OO Urula
von Vattorf
a. d. S. Miden
f. Tafel 4: Brandenstein,
Dreßel, Tscheken, Hohen-
seeben, Wendgröben.

2. Ehe:
Moriz I. von Arnim
1530-† 1581
Rat u. Hauptm.
zu Moritzburg,
auf Krüßau
OO Lucretia
von Quitzow
f. Tafel 5: Krüßau,
Nieplitz, Kückte.

Caspar von Arnim,
1530-† 1579,
Rat u. Hauptm.
zu Bietar,
auf Krüßau
OO Anna von Trotha

Otto VI. der Jüngere von Arnim
1531-† 1583 Jan 15.
auf Gerswalde, Schönermark
u. Sabinenkloster, Rat
OO Magdalena von Halberstadt
f. Tafel 7: Gerswalde „Notes Haus“,
Sabinenkloster, Zamickow, Summerow,
Schmiebeberg, Dietkow, Fredenau,
Weifen, Schwarzensee, Jagow, Crie-
wen, Flötenstein, Blücherhof, Katel-
bogen, Viecklingshof, Blankensee, Pen-
nick, Bergitz, Lemmersdorf, Doeken-
berg, Neudorf, Wieperendorf, Bernickow.

einige Kinder
† jung
Margaretha
OO Hans
von Bredow
auf Löwenberg
† † †

ue V. von Arnim
Bichow und Cammer
1599 Dez. 6.
1598 Aug. 1.
I. Catharina von Lindenau
f. Tafel 2: Cammer, Bichow, Gollm,
Brow, Bressch, Walda, Döben,
Mitz, Gröba, Neuforge, Kopper-
den, Wilhelmsthal, Kriebstein,
Bis, Dennerdörf, Nieber-Zoh-
den, Peres, Otterwitz, Kistker,
Hienrentz, Kroffen.

Johst I. von Arnim
auf Niederlandin, Stendell und 1/2 Bichow
* 1553 Sept. 2., † 1606 Juni 22.
OO 1583 Cunigunde von Roitze
f. Tafel 2: Niederlandin.
† † †

Übersichtstafel.

Tafel 1.

(Alt-)Seidwitz und Creußen.

2.

10

16

1. Wolf von Arnim auf Seidwitz
1528–1551 † (ein Jahr vor 1552 Aug. 22.)

2. Friedrich zu Seidwitz
1547–1571
† 1580 Juli 29.
○○ Regina
von Künsberg
† (nach 1585 Sept. 14)

3. Hans Wolf zu Seidwitz 1558–1573
* 1537 Sept. 4.
† 1577 März 4.
□ Creußen 1577 März 8.
○○ I. 1566
Barbara von Wirsperg,
Witwe Sigmunds von Streitberg
○○ II. Elisabeth (von Wesened?)

4. Helena
* 1538 Dez. 12.

5. Isabella
† (vor 1582 Jan. 10.)
○○ { (nach 1565 Mai 7.)
(vor 1566 Okt. 10.)
Ludwig von Eyb
zu Creußen
* 1510
† Creußen 1569 Jan. 15.

6. u. 7. Zwei Söhne
† (ohne Erben).

8. Tochter

2. Ehe:

9. Hans Wolf (posthumus) auf Seidwitz
Creußen 1577 März 15., † 1614 März 10.
37 Jahre alt. □ Creußen
○○ Kuffina Maria von Künsberg
a. d. S. Weidenberg
* Weidenberg 1584 Dez. 31.
†

10. Wolf Bernhard auf Seidwitz
Creußen 1600 Nov. 14.
† 1635
○○ (Ehestiftung Bayreuth 1628 Aug. 10.)
Martha Ursula von Künsberg
a. d. S. Weidenberg
† Bamberg 1640
(wieder verm. I. Hans Philipp von Dacheröden
auf Obermelzendorf,
II. Wolfgang Philipp Bach von Neuhof,
Kaiserl. Oberstltnt.)

11. Hans Ernst auf Seidwitz
† 1639

12. Jobst Heinrich
† (vor 1629)

13. Amalia Rosina
○○ (vor 1630)
Wolf Peter
von Gleißenthal
auf Tagmans

14. Maria Barbara
○○ (um 1625)
Hans Jacob
von Schlammersdorf
auf Trewitz

15. Anna Maria
* 1631 Febr. 2.
† Seidwitz 1687 Aug. 31.
○○ Eger 1649 März 27.
Leopold von Arnim
a. d. S. Glatau, Capitain
† Seidwitz 1699 Jan. 3.
□ Creußen
(i. Tafel 3 Nr. 18).

Tafel 2.

Zichow, Preßsch, Döben, Walda,
Planitz, Neusorge.

nt i
it o f
row

ch i
s G
168
27.
schaf
faler

1. Claus von Arnim auf Bichow, Cammer und Mürow

* 1539 Dez. 6., † Bichow 1598 Aug. 1.

○ ○ I. um 1572 Catharina von Lindenau a. d. S. Tammenhain, * † 1591 Jan. 16.

○ ○ II. 1598 Juli 3. Sabina von der Schulenburg, * †

2. Jobst von Arnim auf Niederlandin, Stend

* 1558 Sept. 23., † 1606 Juni

○ ○ 1588 Kunigunde vo

* †

ning auf Cammer
Bichow?)
1630
1605 Nov. 3.
aberb
Trampe
S. Lindow
1584 Apr. 15.
Greifenhagen in
Cammer 1617 Jan. 20.,
3, 12 W., 5 T. alt

6 Catharina
○ ○
Georg von
Eck auf
in Preußen

7. Albrecht auf Bichow
und Güstow
* 1591 Jan. 13.
† 1625
○ ○ 1612
Hedwig
Magdalena von
Warnstedt, wieder=
vermählt Hans Friedrich
von Eckstedt

8. M. M.
(Tochter)

2. Ehe:

9. Claus
auf Gohm und
Mürow
○ ○ Anna
Maria
von Sparre

10. Valentin
Christof
zu Mürow
† 1622
. . . .

11. Elisabeth
Magdalena
○ ○ ^{Zielfang, † 1613/4}
Georg von
Arnim
auf Temmen

12. Ilse
* Mürow
1584 Febr. 9.
† Niederlandin
1603 April 3.

13. Adelheid
*
1585 April 5.
†
1585 April 9.
□ Mürow

14. Matthaeus
† 1618
○ ○
. . . .

15. Leonhard
*
(um 1595)
†
(nach 1623)

16. Su
*
(an
†
(im
De
□

f I.
u. Bichow,
ini. Geh.
ammerherr.
ommandant
ßenburg
Hym. der
d Grimma.
mern
rär; 21.
8 Nov. 26.
rothea
S. Droyßig
Nov. 15.
ug 21.

23. Albrecht
Joachim
†
(jung)
□ Lindow

24. Gottfried
Gürgen
†
(nach 1630)

25. Hedwig
Eugendreich
† Greifenhagen
. . . . (jung)
□ dafelbit

26. Curt Otto
† Greifenhagen
. . . . (jung)
□ dafelbit

27. Eva
Sophia
†
(nach 1608)

28. Claus Ernst
(lebt 1645 in
Preußen)
○ ○ Dortmund
(Nicolai)
1650 Aug. 16.
Margaretha
Sibylla
von Büren,
verw. von der
Nedde (lebt noch
1667 in Dort-
mund)

29. Joachim
Hans Georg
(lebt 1666
Okt. 27. in der
Grafschaft Mark,
Westfalen)

30. Christoph
Christian
(mitbelehnt auf
Preßich 1648,
1653)

31. Levin
Valentin
†
(vor 1648, nicht
mehr mitbelehnt
auf Preßich)

32. Gisela
Gertrud
Eugendreich
○ ○
Ehrenreich
Georg von
Ritterfordt.
Oberst
† im Lager vor
Friedrichsode,
1659 Mai . .

33. M. M. (Sohn)
posthumus
* 1618 . .

Tafel 2 a.

Walda.

1. 2
3
4
5
6
7

Mitt
u. G
Juni
...
., †
rlot
...
elle 16

7. ife
panna
afia
ustau
Dft. 11.
4.
...
...

38. Ma
* nne
† na
+ itte
O au
Sol 20.
G sbag
Ritt 8.
Ritt
ipät

1. Johann Christian von Arnim, Sturlächl. Kammeratt u. Hofrichter zu Wittenberg, auf Preßlich, Balda, Tannroba und Glaubitz, (f. Tafel 2 Nr. 34).
 * 1640 , † Dresden 1695 Jan. 18., □ Balda Febr. 14., 55 Jahre alt.
 ○ I. Preßlich 1669 Nov. 21 Dorothea Elisabeth von Meusebach a. d. H. Braunsdorf
 * 1654 Apr. 15., † Leipzig 1670 Jan. 15., □ Preßlich, 15 Jahr, 9 Mon. alt.
 ○ II. Dresden (Hofkirche) 1673 Sept. 16. Elisabeth Charlotte Reichsfreim von Ranne a. d. H. Ellden,
 * 1659 , † (nach 1719 Apr, vor 1720 Mai).

schl. Hof u. Justizienrat.
 er Hptm. u. Hofrichter in Musfau.
 1735, □ das. (St. Anna) März 8. 48 Jahre alt
 nach der Verheirathung)
 d. H. Braunsdorf, → von Meißlich üß,

4. Johann Wilhelm
 * Wittenberg
 † Preßlich 1680 Dez. 4.
 □ Preßlich

5. Christiane Charlotte
 Wittenberg 1677 Juni 18.
 □ Braunschweig (Catharinen)
 1745 Aug. 1.
 ○
 Baron de St. Hilaire,
 Kaiserl. russischer Contre-
 Admiral u. Schout by Nacht.

6. Ludwig August. Mit
 später Kaiserl. Hptm. u. G.
 Wittenberg 1680 Juni
 ○ I. 1696
 aus England, * , †
 ○ II. Charlott
 * , †
 ○ III. 1723
 * Weinsdorf, Sibelle 10

arl
 udwig
 hristin,
 urfächl. int.
 Musfau
 08 Jan 20.
 10)
 Mannedorf
 ngarn)
 20 Nov 7.

14. Johanna
 Friderica
 * u.
 Musfau
 1710 März 30 31.
 †
 (jung)

15. Dietrich
 Wilhelm
 * Musfau
 1711 Apr. 6/7.
 Apr. 7.
 †
 (jung)

16. Louise
 Johanna
 Amalie
 * Musfau
 1712 Okt. 11.
 14.
 †
 1713

17. Gottlob
 Joseph
 Alexander
 * Musfau
 1713 Nov. 11.
 13
 († Musfau
 1714 Febr. 5.?)

18. Johann Friedrich
 * Musfau 1717
 Aug. 20. 23.
 †
 in Ungarn 1739

1. Ehe:

19. Charlotte
 Eleonore
 Dorothea
 *
 1698 Aug. . . .
 □ Balda
 1700 Mai 9.,
 1 Jahr, 9 Mon. alt

20 Egon
 Carl
 Ludwig
 *
 1699 Juni
 □ Balda
 1700 Jan. 30.,
 28 Wochen,
 4 Tage,
 15 Stunden alt

21. Ludwig
 August
 *
 1701 März 13.
 †

2. Ehe:

22. Eleonore
 Louise
 * Dresden=
 Neustadt
 (Dreifönig)
 1702 Aug. 19.
 †

23. Johann
 Carl
 *
 †
 1704 Okt. 2

24. Johanna
 Caroline
 Antonie
 * Balda
 1704 Mai 14.,
 21.
 †
 1704 Okt. 7.

25. Carl
 August
 *
 †

26. Henriette
 Charlotte
 * Dessau
 1708 Aug. 11.
 †
 dabelst
 (Johannis)
 Aug. 17.,
 †

ich Carl Maximilian
 1751 Jn. 5.
 enhayn 752 Febr. 25.
 16ft Feb 27.

37. Johann
 Carl
 *
 1756 Juni 21.
 †
 1758 Apr. . . .

38. Marie Friedrike
 * (Geben?) 1757 Sept. 11.
 † Dresden 1845 Sept. 9.
 ○ Dresden 1781 Jan. 7.
 Johann Christian
 Gottbelf von Besser,
 Rittmstr. von Kurfürst-
 Kürassieren,
 später Generalmajor.

39. Marie Louise Caroline
 * (Geben?) 1758 Okt. 6.
 † Dresden
 ○ (nach 1794)

 von Wilkwed, Major.

40. Johann
 Gottlob
 *
 1759 Nov. 30.
 †
 1761

41. Johann
 Ludwig
 *
 1762 Juli 11.
 †
 ½ Jahr alt

42. Johann Christian Georg
 Kgl. preuß. Hptm. im Reg.
 von Kaldreuth
 * Chemnitz (St. Jacobi)
 1763 Nov. 4., ~ 7.
 † Elbing (Garnisonkirche)
 1803 März 25., an Wasserlucht
 ○ 1799 Apr
 Auguste Henriette Charlotte
 von Sydow
 * (Neumark) 1765
 † Königsberg i. Pr. 1831 Okt. 17.
 (f. Tafel 2e)

43. Johann Carl Sigismund
 Kgl. preuß, dann Kgl. dänisch.
 Fährnich.
 * Annaberg 1765 Febr. 11.
 † (verschollen und wahrscheinlich
 mit einem Schiffe untergegangen)
 1791
 (Todeserklärung 1818)

44. Marianne
 Johanna
 Charlotte
 * Milbenau
 1766 Mai 20.
 † Stoppershagen
 1857 Febr. 8.

Tafel 2b.

Döben.

1840
1841
1842
1843

1844
1845
1846
1847
1848
1849
1850
1851
1852
1853
1854
1855
1856
1857
1858
1859
1860
1861
1862
1863
1864
1865
1866
1867
1868
1869
1870
1871
1872
1873
1874
1875
1876
1877
1878
1879
1880
1881
1882
1883
1884
1885
1886
1887
1888
1889
1890
1891
1892
1893
1894
1895
1896
1897
1898
1899
1900

1901
1902
1903
1904
1905
1906
1907
1908
1909
1910
1911
1912
1913
1914
1915
1916
1917
1918
1919
1920
1921
1922
1923
1924
1925
1926
1927
1928
1929
1930
1931
1932
1933
1934
1935
1936
1937
1938
1939
1940

1941
1942
1943
1944
1945
1946
1947
1948
1949
1950
1951
1952
1953
1954
1955
1956
1957
1958
1959
1960
1961
1962
1963
1964
1965
1966
1967
1968
1969
1970
1971
1972
1973
1974
1975
1976
1977
1978
1979
1980
1981
1982
1983
1984
1985
1986
1987
1988
1989
1990
1991
1992
1993
1994
1995
1996
1997
1998
1999
2000

1. Christoph Julius von Arnim auf Döben (f. Tafel 2 Nr. 36)

poln.-sächs. Oberst und Kammerherr

* 1648 † Döben 1708 Dez. 13., 66 Jahre weniger 4 Wochen alt

○ ○ I. Döben 1688 Dez. 1. Sophia von der Schulenburg a. d. S. Belgershain

* Belgershain 1648 Mai 4., † Döben 1674 Aug. 2.

○ ○ II. Döben 1675 Nov. 9. Sophia Margaretha von Nitzschwitz a. d. S. Gröbä

* † Dresden 1692 (vor Dez. 17.)

5. totgeb. Kind
1674
6. Ehe:
Christian Sigismund * Döben
1676 Okt. 15.
□ dal.
1677 Jan. 17.
7. Johann Georg * Döben 1677 Dez. 17.
† Weihenfels 1747 Nov. 9.
□ 11.
○ ○
Margaretha Rosina Held aus Weihenfels
† Weihenfels 1753 Sept. 23.
□ 26.
8. Johanna Charlotte * Döben 1680 Aug. 6.
†
○ ○ 1700 Juni 1.
Carl Heinrich von Hechtritz a. Nöbel
9. Sophia Amalia * Döben 1681 Sept. 1.
†
○ ○ Döben 1702 Juni 30.
Georg Wilhelm von Heßler auf Dölitz
10. Sigismund August poln.-sächs. Kammerherr auf Döben
* Döben 1683 Sept. 11.
† Döben 1752 Dez. 30.
○ ○ 1711 Sept. 14.
Marie Justine von Sacke a. d. S. Oberthau * 1691 Okt. 10.
† Böhau (Beiche) 1759 Jan. 26.
□ Döben Febr. 1.
11. Christian Adolf * Döben
1685 Febr. 2.
†
(vor 1701)

16. Hans George * Weihenfels
1724 Sept. 27.
~ 30.
† daselbst 1726 März 16.
□ 18.
17. Ludwig August 1748 Fähnrich, ging 1749 nach Ostindien * Weihenfels
1726 Jan. 29.
~ 31.
† Catabia (Niederländ.-Indien) 1750 März 2.
18. Augusta Wilhelmina * u. Weihenfels 1727 Apr. 4.
†
(nach 1790)
19. totgeb. Tochter Döben
1712 Juni 12.
20. Carl August * Döben
1713 Sept. 16.
† daselbst 1713 Sept. 24.
21. Johann Sigismund * Döben
1715 Febr. 8.
† daselbst 1715 Apr. 7.
22. Johanna Charlotta * Döben 1716 Juni 23.
† Naumburg 1787 Sept. 14.
○ ○ Döben 1753 Juni 17.
Georg Adolph von Burkersroda auf Matzschütz * Matzschütz
1711 Aug. 6.
†
1777 Febr. 24.
23. Christiane Erdmuth * Döben
1717 Juli 18.
†
○ ○ Döben 1738 April 20.
Leo August aus dem Winkel auf Kirchdorf
24. Auguste Wilhelmine * Döben
1719 Jan. 15.
† daselbst 1732 Jan. 8.
25. Amalia Eleonora * Döben 1721 Jan. 22.
~ 24.
† Detrand 1783 Mai 31.
62 Jahre alt
○ ○ Döben 1746 Nov. 3.
Johann Friedrich Trüßler von Falkenstein a. d. S. Elfeld, sursächl. Dragoner-Kapitän * 1716 Febr. 16.
26. Anna Elisabeth * Döben
1723 Jan. 11.
† daselbst 1724 Mai 2.
27. Friedrike Sophie * Döben
1724 Mai 9.
† daselbst 1732 Mai 28.
28. Theobora Caroline (Amalia) * Döben 1726 März 21.
† Nabeburg 1781 März 2., □ 5.
○ ○ Bodwitz-Nüdenberg 1764 Juli 5.
Ignaz Joseph von Schulz, sächs. Oberst
† Wallof bei Mainz 1794 Jan. 23., 67 J. alt
29. Henriette * Döben 1727
† 1764
○ ○
Carl Christian von Boehl sächs.-cob. Obermeister * 1708
† 1779

Tafel 2 c.

Planitz, Voigtsgrün, Irsersgrün, Krossen,
Groß-Milkau, Gröbba und Ober-Reußen.

Faint, illegible text and tables on the right page, likely bleed-through from the reverse side of the document.

1. Johann Georg von Arnim (f. Tafel 2, Nr. 45)
 kursächs. Kammerherr auf Planitz, Gröba und Aulitz
 * Kregisch 1655 Dez. 17. — das. 1656 Jan. 3, † Gröba 1721 Nov. 18., □ 24.
 ○○ Gröba 1686 Nov. 11. Maria Magdalena von Nipischwitz (Nischwitz)
 a. d. S. Gröba, verw. von Nerhausen
 * Gröba 1659 Jan. 3. — 6., † Gröba 1718 März 20.

2. Carl August
 * Gröba 1698 Jan. 27., — Febr. 6.
 † Leipzig 1719 Aug. 28., im 21. Jahr
 □ Gröba 1719 Sept. 1.

3. Christoph Heinrich auf Planitz, Voigtsgrün, Gröba und Ober-Neußen
 Kgl. poln. kursächs. Kammerherr
 * u. — Gröba 1699 Juni 20., † Gröba 1767 Nov. 12., □ 16.
 ○ I. 1722. Anna Elisabeth von Pflug a. d. S. Cavertig
 * Cavertig bei Nisch 1703 Febr. 23., † Nernsdorf. (vor 1759)
 (→ und wieder ○○ von Brandenstein, von Kaubitz und von Utterodt)
 ○○ II. Hedwig bei Borna 1732 Febr. 24. Lucia Amalia aus dem Windel
 a. d. S. Wettin
 * Wettin 1712 Aug. 21., † Gröba 1759 Febr. 18., □ 21.

1. Ehe:
 4. Carl Heinrich auf Gröba
 u. Ober-Neußen, kursächs. Kammer-
 junger u. Oberforst- u. Wildmeister
 in Annaburg
 * Gröba 1724 Juli 15., — 16.
 † Annaburg 1798 Nov. 15., □ 21.
 ○○ Leipzig (Nicola) 1755 Mai 6.
 Ottonia Emerentia
 Dorothaea von Mirbach
 * 1677/78. †

2. Ehe:
 5. Selene Christiane
 Henriette
 * Gröba 1732 Dez. 4., — 8.
 † Ktischen 1775 Okt. 8.
 ○○ Gröba 1759 Febr. 8.
 Matthias August
 von Lattorf auf Ktischen,
 kursächs. Oberforstmeister.
 * 1730 Mai 10.
 † 1796 Apr. 15.

3. Friedrike Amalie
 * Gröba 1735 März 24., — 28.
 † Kötzig bei Kalbitz 1802 März 18.
 ○○ Gröba 1755 Sept. 18.
 Christoph August Leberecht
 von Bodenhausen auf Brandis
 u. Kötzig
 * Brandis 1731 Okt. 6.
 † Brandis 1786 Dez. 13., □ 17.

7. Hans Christoph auf Planitz und Voigtsgrün,
 kursächs. Kammerjunger,
 * Gröba 1736 Juni 17., † Planitz 1772 Aug. 14.
 ○○ Gröba 1762 März (Apr.?) 12.
 Johanna Henriette Caroline von Wehlen a. d. S. Sorau
 * 1740 Dez. 18. (P. 1743 Jan. 13.)
 † Zwidau (Marien) 1811 Aug. 27., 68 Jahre 7 Mon.
 (wieder ○○ Schloß Schönfels 1782 Apr. 2. Tobias Hemtel
 jur. pract. u. Gerichtsdirctor zu Schönfels und Stadtvogt
 [später Bürgermeister] zu Zwidau)

8. Otto Heinrich, kursächs. Kammerjunger,
 * Gröba 1737 Juni 22., — 23.
 † Brandis 1765 Mai 9.
 ○○ Gröba 1765 Febr. 5.
 Sophie Erdmuth von Voigt
 a. d. S. Ringenthal
 *
 † Dresden 1799 Dez. 10
 (wieder ○○ 1769 Okt. 15.
 Christoph Friedrich von Flemming
 a. d. S. kursächs. Generallt. d. Inf.
 u. Oberkriegsratspräsident
 † Dresden 1789 Mai 31.)

9. Eleonore Auguste Sophie
 * Gröba 1739 Juni 11., — 14.
 † Borna 1814 Juni 17.
 ○○ Gröba 1758 Nov. 21.
 Christoph Friedrich
 aus dem Windel
 a. d. S. Wettin u. Nentersdorf,
 Kgl. preussischer Kammerpräsident
 zu Magdeburg.
 * Wettin 1735 Juni 21.
 † Nentersdorf 1812 Apr. 13.

10. totgeb.
 Sohn
 Gröba
 1747
 Jan. 21.
 11. Carolin
 * Gröba 17
 † Cöthen 1
 ○○ Leipzi
 Ferdina
 von Wel
 auf Ostrau
 * Ostrau 1
 † Ostrau 1

13. Otto
 Heinrich
 * Dresden-
 Neustadt
 1757 Nov. 27.
 — das.
 (Dreitönig) 29.
 † Dresden-
 Neustadt
 1757 Dez. 21.
 □ 28.

14. N. N.
 (Sohn)
 † jung

15. Ottonia
 Henriette
 * 1762 Ma 16.
 † Braunschweig
 1760 Jan 25.
 † Braunschweig
 1803 Mai 16.
 ○○ Gröba
 1779 Mai 21.
 August
 Ferdinand
 Graf von Heitheim
 auf Harbte,
 kurbraunschweig.
 Bergbhm.,
 * 1741 Sept. 18.
 † Harbte 1801 Okt. 2.

16. Christiane Henriette
 * 1762 Ma 16.
 † Bahrendorf bei Borsow
 1833 Mai 27.
 ○○ Annaburg 1780 Febr. 2.
 Carl Heinrich August
 Graf von Lindenau a. Nachern,
 Kgl. preuß. Generalfajor u.
 Oberstallmeister
 auf Bahrenfeld bei Borsow
 a. d. Spree, Domherr zu Merseburg.
 * Nachern 1755 Febr. 21.
 † Bahrendorf 1842 Aug. 10.

17. Lucia Caroline Louise
 * Gröba 1763 Febr. 18., — 22.
 † Schmerwitz 1793 Jan. 18.
 □ Schlamau
 ○○ Dresden 1782 Dez. 12. (P. 6.)
 Leopold Friedrich Hans August
 Brandt von Lindau
 auf Schmerwitz
 * Schmerwitz 1761 Aug. 31.
 — Sept. 4.
 † Großenhain 1800 März 1., □ 4.

18. Carl Christoph
 auf Planitz, Voigtsgrün, Jetersgrün, Krossen u. Gr. Willau,
 Domherr zu Merseburg,
 * Merzdorf bei Gröba 1768 Febr. 2.
 † Planitz 1812 Febr. 23., 44 Jahre, 3 Woch. alt
 ○○ I. Schmerwitz 1790 Febr. 7.
 Louise Lucia von Bodenhausen a. d. S. Brandis
 * Brandis 1770 Sept. 7.
 † Planitz 1796 März 10., 25 1/2 J. alt.
 ○○ II. Merseburg 1799 Okt. 1.
 Johanna Louise Friedrike von Wöllendorff
 a. d. S. Heinsdorf
 * Heinsdorf 1780 Apr. 8., † Dresden 1847 Jan. 17.

19. Ottonie
 Henriette Sophie
 * Dresden
 1765 Juli 19.
 not — das. (Kreuzt.)
 Juli 19.
 † Dresden 1765
 □ Dresden (Johannis-
 friedhof) Juli 21.
 (R.-B. Kreuzt.)

1. Ehe:
 20. Carl Otto
 * Planitz 1791 Jan. 6.
 — 10.
 † das. 1792 Jan. 10.

21. totgeb.
 Tochter
 Planitz
 1792 Juni 21.
 □ 24

22. Caroline Louise
 * Merseburg 1794 Mai 4., — 5.
 † Döben 1840 Febr. 26.
 ○○ Döben 1810 Okt. 7.
 Franz Christoph Ehrenreich
 von Wochlau- Naubitz
 a. d. S. Döben,
 Garberittmstr.,
 Domherr zu Merseburg.
 (Sohn von Tafel 2 b Nr. 32).
 * Mänschroden 1781 Nov. 6.
 † Döben 1836 Nov. 25.

23. Johann
 Georg
 Wolff
 * Planitz
 1795 Apr. 29.
 † Planitz
 1796 Mai 1.

24. totgeb.
 Tochter
 Planitz
 1796 März 2

2. Ehe:
 25. Georg Heinrich Wolff,
 Kgl. sächs. Kammerherr auf Planitz,
 * Merseburg 1800 Juli 18., — 26.
 † Planitz 1855 Okt. 9.
 ○○ I. Altenburg 1831 Mai 30.31.
 Julie Gräfin Veust
 * Altenburg 1810 Febr. 10.
 † Planitz 1843 Dez 7., 33 J. 10 Mon. alt
 ○○ II. Altenburg 1847 Sept. 18.
 Emilie Clementine Isolde Bernhardsine Gräfin
 u. Edle Herrin zur Lippe-Weifenfeld
 * Wadelungen bei Eisenach 1821 Juni 16.
 † Dresden 1880 Okt. 25., □ Planitz
 († Tafel 2 g)

26. Hans Carl auf Kriebstein
 * Merseburg 1802 Juni 27., — 30.
 † Kriebstein 1857 Apr. 17.
 ○○ Gebersbach 1828 Sept. 30.
 Bertha Marie Rehrhoff
 von Goldberg
 a. d. S. Gebersbach
 * Gebersbach 1811 Febr. 14.
 † Dresden 1876 Apr. 20.
 († Tafel 2 h)

27. Friedrich Her
 auf Krossen u
 * Merseburg 1
 † Dresden 18
 ○○ Döben 18
 Franziska
 * Deltschau 18
 † Krossen 1855
 († Tafel 2 i)

ri
b

Tafel 2d.

**Neuforge, Malschütz, Ober-Rengersdorf
und Lorga.**

1. Wolff Christoph II. von Arnim auf Neuforge, Malsitz, Ober-Mengersdorf und Torga (i. Tafel 2 Nr. 46)
Kurfürstlicher Kammerherr

* u. Preßsch 1660 August 21., † Neuforge 1727 August 22. (? 15.), Frankenau 26.

○○ 1695 November 11.

Johanna Christiana von Minckwitz a. d. H. Lindenau.

* 1677 † Rößnitz bei Dresden 1737 August 2., Leubnitz August 1., 59 Jahre, 2 Monate, 2 Wochen, 5 Tage

2. Christoph Ehrenreich
auf Neuforge, Rgl. poln.
kurfürstl. Kammerherr

Neuforge 1697 Jan. 6.

† Neuforge 1745 Febr. 16.

Frankenau Febr. 20.

○○ Neuforge 1726 Juli 4.

Johanna Eleonore

von Dießkau, Witwe des
braunschweig-lüneburg.

Obersten Wilhelm Christian
von Lüttichau

*

† Altenburg 1776 Jan. 6.

3. Catharina
Elisabeth

* Neuforge

1698 Febr. 17.

† daselbst

1698 Febr. 28.

Frankenau

März 2.

4. Christiana Elisabeth

Neuforge 1699 Febr. 18.

† Rößnitz bei Dresden

1783 Aug. 29.

Leubnitz Sept. 2.

○○ 1739 Juli 24.

Heinrich Reichsgraf

von Bünau auf Dahlen

Kaiserl. Wirkl. Geh. Rat

u. Herzogl. sächs. Statthalter

zu Eisenach und Weimar

* Weisensfels 1697 Juni 2.

† Osmanstedt 1762 April 7.

5. Carl Sigismund, Rgl. poln. u. kurfürstl.

General der Kavallerie und Chef eines Kürassier-
Regiments, auch russischer Generalleutnant

Neuforge 1700 April 13.

† Dresden 1778 August 7.

daselbst (Frauenkirche) August 11.

○○ I. Henriette Gräfin von Bünau

a. d. H. Seufelitz, * 1700 Mai 15., †

○○ II. 1746 Nov. 25.

Henriette Charlotte Gräfin von Hoym

* Thallwitz bei Wurzen 1726 Nov. 22.

† Dresden (Kreuzkirche) 1766 Febr. 23.

daselbst (Frauenkirche)

39 Jahre, 3 Monate, 3 Tage alt

6. Caspar

Gottlob

* Lindenau

1701 Nov. 7.

†

(vor 1727)

7. Wolff

Friedrich

* Lindenau (?)

1702 Okt. 20.

† Neuforge

1704 Juli 22.

8. Christian August
auf Malschwitz

Kaiserl. Hauptmann

Rgl. poln. Kammerrat

* Lindenau

1703 Nov. 12.

† Dresden 1740 Juli 20.

9. Hans Friedrich

Kaiserl. Hauptmann

unter Prinz

Württemberg. Inf.

* 1704

† (im Duell bei) Bamberg

1731 Bamberg

2. Ehe:

10. Karl Otto Friedrich

* Thallwitz 1747 Okt. 7.

† Dresden 1748 März 25.

Rreynitz

11. N. N. (Sohn)

* Thallwitz 1747 Okt. 7.

† 1752

Tafel 2 e.

Roppershagen und Wilhelmsthal.

1. Johann Christian Georg von Arnim,
 Rgl. preuß. Optm. im Reg. von Kaldreuth (f. Tafel 2a Nr. 42)
 * Chemnitz (St. Jacobi) 1763 Nov. 4. ... 7.
 † Elbing (Garnisonkirche) 1803 März 25. an Wasserlucht.
 ○ ○ 1799 Apr. . . . Auguste Henriette Charlotte von Endow
 * , Neumark, 1765 † Königsberg i. Pr. 1881 Okt. 17.

Wilhelm Christian, Optm. a. D., Rgl. preuß. Landrat des Kr. Gerdaun,
 † Koppershagen (seit 1831)
 † 1800 Febr. 12., ... das. (Garnisonkirche) Febr. 16., † Koppershagen 1852 Dez. 17.
 † i. Mecklenburg 1826 Mai 5. Natalie Josephine Friedrike von Baczko,
 † 1805 Jan. 31., † Königsberg i. Pr. 1867 Okt. 14.

3. Johanna Auguste
 * Elbing 1801 Sept. 30.
 † 1869 Okt. . . .
 ○ ○ 1833 Jan. 17.
 Carl von Freyhof
 auf Klein-Kauischen, Majuren
 † 1846 Juni 13.

Marie Auguste
 Luise Henriette
 Caroline
 † Königsberg i. Pr.
 † 1829 Jan. 22.
 † Weisleiden
 † 1868 Apr. 4.
 ○ ○ Koppershagen
 † 1848 März 26.
 Carl Botho
 Alimar, Adalbert
 Gottvortrag
 von Oldenburg
 auf Weisleiden,
 Wolwitten und
 Januschau,
 Weisleiden 1814 Dez. 15.
 † daselbst 1888 Mai 14.

6. Georg Wolfgang
 Friedrich,
 Rgl. preuß. Ltnt.
 im Kür.-Reg. Nr. 5
 * Königsberg i. Pr.
 1830 Juni 24.
 † Elbing
 1832 Sept. 5.

7. Ida Luise
 Natalie Auguste,
 Oberin
 im Augusta-Hospital
 in Berlin,
 * Koppershagen
 1832 Jan. 15.
 † Berlin
 1904 Jan. 9.

8. Natalie Auguste
 Gustave
 * Koppershagen
 1833 Sept. 21.
 † Rostock i. M.
 1907 Dez. 20.
 ○ ○ Königsberg i. Pr.
 1866 Mai 24.
 Dr. theol. et phil.
 Schulze,
 Prof. der Theol.
 an der Universität Rostock

9. Wolf Christof Kurt,
 Rgl. preuß. Oberst a. D.,
 auf Wilhelmsthal
 bei Mohr, Pommern
 * Koppershagen 1834 Dez. 16.
 † Wilhelmsthal 1917 Mai 19.
 ○ ○ Hohensee 1860 Juni 14.
 Johanna Asta
 Freiin von Kirchbach
 * Hohensee (Kr. Greifswald)
 1836 Dez. 25.
 † Wilhelmsthal 1912 Apr. 2.

10. Henning Christian Hermann,
 Rgl. preuß. Generalmajor
 u. Remonte-Inspektor,
 * Koppershagen 1836 Sept. 24.
 † Berlin 1891 Nov. 25.
 ○ ○ Potsdam 1868 Mai 30.
 Adele Aurora
 Elma von Busch,
 * Schugten bei Königsberg i. Pr.
 1844 März 29.
 † Charlottenburg 1918 März 24.

11. Margarethe Emma
 Malwine Verha
 * Koppershagen
 1838 Juni 29.
 ○ ○ Königsberg i. Pr.
 1860 Okt. 29.
 Feodor Maximilian
 Ferdinand von Arnim,
 Rgl. preuß. Major 3. D.
 * Briesen 1836 Apr. 22.,
 † Berlin 1886 Aug. 5.
 (f. Tafel 2f Nr. 4)
 (Überwalde)

12. Volkard Henning,
 Rgl. preuß. Kammerherr,
 Hofmeister u. Major a. D.
 ehemal. kstfl. hohenzollern-
 figuraring. Hofmarschall
 * Koppershagen
 1840 Sept. 13.
 † Nadebeul bei Dresden
 1903 Juni 4.

13. Martha
 Hedwig
 Auguste,
 Schwester
 im Augusta-
 Hospital in Berlin,
 * Koppershagen
 1842 Aug. 7.
 † Berlin
 1897 Juni 28.

14. Adolf Heinrich
 Detleff,
 Rgl. preuß. Ltnt.
 im Jäger-Btl. 9
 * Koppershagen
 1844 Juni 5.
 † bei Colombey-
 Neuilly
 1870 Aug. 14.

16. Anna Luise
 * Schwedt a. d. D. 1862 März 28.
 † Oldenburg 1874 Jan. 20.

17. Elma Adele
 Natalie Helene
 * Bohlau
 1869 März 28.
 (Charlottenburg).

18. Wolf Christof
 Henning Hermann
 Detleff
 * Bohlau 1872 Aug. 31.
 † daselbst 1873 Juli 8.

19. Hermann Christian
 Henning Georg,
 Rgl. preuß. Ltnt. a. D.
 * Bohlau 1874 Aug. 27.
 (Zannenhof
 bei Lütringhausen, Rheinland)

20. Joachim Hans Detleff,
 Kaiserl. Deutscher Fregatten-Kapitän a. D.,
 Begründer u. Vorsteher der
 „Marine-Neederei G. m. b. H.“,
 Herr auf Wilhelmsthal bei Mohr i. Pommern,
 * Potsdam 1876 Aug. 27.
 ○ ○ Wilhelmshaven 1911 Jan. 31.
 Asta Edith Nelly Theonie
 Gräfin von Baudissin
 * Kiel 1888 Jan. 2.
 (Lübeck)

21. An
 * 9
 † 8

22. Christa Asta
 Edith Elma
 * Wilhelmshaven
 1911 Dez. 13.

23. Henning Friedrich Joachim
 * Charlottenburg 1916 Apr. 14.

1. Johann August Maximilian von Arnim,
Kgl. preuß. Oberstlt. a. D. (i. Tafel 2a Nr. 46)
* Mildenau b. Annaberg i. Sachsen 1767 Juli 27.
† Wienhagen b. Halberstadt 1834 Febr. 23., □ 25., 65 Jahre, 6 Mon. 26 Tage alt
○○ 1805 Sept. 9. Anna Maria Wilhelmine Sophie von Stutterheim,
Tochter des Kurfürstl. Oberamts-Regierungsrats Heinrich von Stutterheim,
* 1785 Dez. 13., † Berlin 1855 Okt. 1.

2. Otto Alexander Maximilian, Kgl. preuß. Brem.-Unt.

* Königsberg i. Pr. 1807 März 21.

† Berlin 1841 Febr. 20.

○○ Briesen 1835 Juli 26.

Feodora Wilhelmine Caroline von Bredow

* Briesen (Berlin?) 1813 März 26 (29?), † Brunne 1863 Apr. 6.

(wieder ○○ Lenke 1846 Jan. 8. Hans Otto von Zieten auf Brunne

* Brunne 1819 Juni 21., † daselbst 1900 Okt. 24.)

3. Anna Wilhelmine Rann

* Halberstadt 1811 Febr. 28.

† Neuwied a. Rhein 1846 Dez. 22.

4. Feodor Maximilian Ferdinand, Kgl. preuß. Major 3 D.

* Briesen 1836 Apr. 22., † Friesack Mai 25.

† Berlin 1888 Aug. 5., ○○ Königsberg i. Pr. 1860 Okt. 29.

Margarethe Emma Malwine Bertha von Arnim

* Koppershagen 1838 Juni 29.

(i. Tafel 2e Nr. 11) (Eberswalde)

5. Otto Bernhard Wilhelm

* Briesen 1837 Aug. 30

† Friesack Okt. 15.

† Lehni 1887 Jan. 31.

6. Agnes Henriette Caroline

* Briesen 1839 Nov. 19.

○○ Brunne 1859 Apr. 27.

Carl Ludwig Victor Heinrich Febr. von Bredow,

Kgl. preuß. Oberstlt. a. D.,

auf Wagenitz und Wiegitz (Kr. Westhavelland) und Mantra

in der Brigade

* Wiegitz 1836 Febr. 2., † Wagenitz 1886 Sept. 3.

(Wagenitz bei Baulinenaue, Kr. Westhavelland)

7. Henning Christian Otto,

Kgl. preuß. Brem.-Unt. im Inf.-Regt. Nr. 94.

* Stettin 1861 Nov. 27., † Eilenach 1893 Apr. 16.

8. Christian Volhard, Kaiserl. Unt.

in der Schutztruppe für Ostafrika und Stationschef

von Saadani

* Königsberg i. Pr. 1864 Apr. 26.

† Sanfibar, Ostafrika, 1890 Aug. 6.

9. Emma Natalie Feodora

* Swinemünde 1867 Juni 13.

(Eberswalde)

Tafel 2 g.

**1, Doigtsgrün, Otterwisch
und Sophienreuth.**

1. Georg Heinrich Wolf von Arnim, Rgl. sächs. Kammerherr, auf Planitz (s. Tafel 2c, Nr. 22)
 * Merseburg 1800 Juli 18. -- 26. † Planitz 1855 Oktober 9.
 ○○ I. Altenburg 1831 Mai 30./31. Julie Gräfin Deust
 * Altenburg 1810 Februar 10., † Planitz 1843 Dezember 7., 33 Jahre 10 Monate alt
 ○○ II. Altenburg 1847 September 18. Emilie Clementine Ffolde Bernhardine
 Gräfin und Edle Herrin zur Lippe-Weissenfeld
 * Madefungen bei Eisenach 1821 Juni 16., † Dresden 1880 Oktober 25.

2. Ehe:

2. Alexander Josef Carl Bernhardt,
 Rgl. sächs. Kammerherr, auf Planitz,
 Ipfersgrün und Voigtsgrün
 * Planitz 1848 Juli 4.
 † daselbst 1909 März 20.
 ○○ Mustau 1875 Juni 12.
 Martha Pauline Minona Marianne
 von Schlegell
 * Münster i. W. 1853 Juli 21.
 (Dresden)

3. Julie

* Planitz 1849 Sept. 18.
 † Gehlen a. d. Wefer 1886 Nov. 10.
 ○○ Planitz 1885 Okt. 16.
 Werner Carl Friedrich Adas
 Grafen von der Schulenburg-
 Gehlen
 * Lüneburg 1847 April 1.
 (Gehlen a. d. Wefer)

4. Achim Arno, Rgl. sächs. Kammerherr u. Rittm. a. D.,
 auf Otterwisch, Sophienreuth und Planitz
 * Planitz 1851 Juli 8.
 † (ermordet bei) Sophienreuth 1919 März 12.
 ○○ Thale a. S. 1878 Oktober 2.
 Marie Anna Helene Emilie Freiin von Gavi
 * Neustadt am Rübenberge 1858 Mai 24.
 † Sophienreuth 1922 Februar 21.

5. Wanda

* Planitz 1853 April 15.
 ○○ Planitz 1874 Oktober
 Ulrich von Borchberg,
 Rgl. sächs. Kammerherr und
 Major z. D., auf Bichorna
 * Leipzig 1850 Juni 28.
 † Bichorna 1905 März 14.
 (Bauken)

6. Ffolde Minona Valerie
 * Planitz 1876 Juli 3.
 † Moritzburg 1899 Dez. 20.
 ○○ Planitz 1896 Juni 12.
 Ernst Carl
 Grafen zu Münster-
 Langelage,
 Rgl. sächs. Kammerherr,
 Landstallmeister a. D. und
 Rittmeister d. Landw.,
 Herr auf Vinz u. Ponidau
 * Logau 1857 Febr. 1.
 (Vinz bei Ortrand)

7. Alexandra
 * Planitz 1878 Jan. 7.
 (Leipzig)
 ○○ Planitz
 1900 März 22.
 Wolf Caspar
 Joachim
 von Beschwitz,
 Rgl. sächs. Major a. D.
 * Rochlitz 1860 Juli 19.
 (← 1916)
 (Bühlau)

8. Heinrich Wolf
 * Planitz
 1879 April 1.
 † daselbst
 1892 Mai 22.

9. Irmgard Martha
 * Planitz
 1882 Februar 21.
 (Dresden)

10. Valerie
 * Planitz 1883 Juni 20.
 ○○ Planitz 1906 Okt. 3.
 Rudolf Otto Herbert
 Grafen zu Münster,
 Freiherrn von Der,
 Rgl. sächs. Major a. D.
 * Leipzig 1877 April 1.
 (Dresden-Neustadt)

11. Elisabeth Marie
 Helene Ffolde
 * Dresden 1880 März 7.
 ○○ Otterwisch 1902 Mai 14.
 Ernst Carl Friedrich
 Grafen von Hardenberg,
 Rgl. preuß.
 Rittmeister d. Res. a. D.
 * Drönnewitz 1876 Jan. 27.
 † Hohengöhren 1919 Mai 15.
 (Wernigerode a. S.)

12. Balduin Erica
 * Sophienreuth 1883 April 21.
 ○○ I. Otterwisch 1901 Okt. 10.
 Albert Hermann William
 Anatol Emanuel
 Grafen von Hardenberg,
 * Hardenberg 1878 März 27.
 (← 1913 Aug. 22.)
 ○○ II. Berlin 1914 Aug. 2.
 Carl Otto
 Frhr. von der Borch,
 Rgl. preuß. Major a. D.,
 Herr auf Sophienreuth
 * Friedeburg 1880 Jan. 22.
 (Sophienreuth
 bei Schönwalb, Oberintanten)

13. Margarethe
 Wanda Julie
 * Sophienreuth
 1889 Juli 12.
 † Nieder-Planitz
 1918 Aug. 29.
 ○○ Otterwisch
 1908 Juni 10.
 Friedrich Heinrich
 von Borchberg,
 Rgl. sächs. Rittm. a. D.,
 auf Bichorna
 (Sohn von 5.)
 * Rochlitz 1877 Juli 2.
 (Bichorna b. Nabeburg)

14. Joha
 Rgl. sächs.
 * Soph
 1891 J
 † Feld
 1917 J

Tafel 2 h.

Kriebstein, Penzig, Planitz, Hennersdorf, Nieder-Sohland,
Peres, Otterwisch und Ritscher.

1. Hans Carl von Arnim, Herr auf Kriebstein bei Waldheim (f. Tafel 2c Nr. 28)
 * Merleburg 1802 Juni 27, ~ 30, † Kriebstein 1857 Apr. 17.
 ○○ Gebersbach (Biegra?) 1828 Sept. 30.
 Bertha Marie Rehrhoff von Golderberg a. d. G. Gebersbach,
 * Gebersbach 1811 Febr. 14, † Dresden 1876 Apr. 20.

3. Hans Henning, Kgl. sächs. Kammerherr u. Rittm. a. D.
 Herr auf Kriebstein bei Waldheim i. Sachsen.
 * Kriebstein 1833 März 5, † Dresden 1889 Sept. 16.
 ○ Tharandt 1864 Sept. 30.
 Luise Caroline Fregard Freiin von Berg,
 * Lauterberg a. Harz 1837 Nov. 4.
 † Zohnishausen bei Meißen 1910 Nov. 29.

4. Heinrich Kurt, Herr auf Kriebstein bei Waldheim und Hennersdorf
 * Kriebstein 1835 Sept. 12, † Kößchenbroda bei Dresden 1912 Nov.
 ○○ Wilsdruff 1858 Okt. 19. Clara Philippine von Schönberg
 a. d. G. Rothschönberg, * Wilsdruff 1836 Aug. 11, † Dresden 1896

11. Hans Wolf,
 Herr auf Benzig
 bei Görlitz (verf. 1911),
 * Kriebstein
 1806 Dez. 6.
 ○○ Meissen 1808 Juli 6
 Hildegard Valentine
 Wanda von Beschwitz
 (Tochter von Nr. 5)
 * Grimma 1868 Jan. 31.
 (Kroffen bei Erlau)

12. Christoph Heinrich,
 sächs. Oberstltnt. a. D.,
 * Kriebstein 1868 Mai 12.
 ○○ Kropfstadt 1903 Sept. 15.
 Theresie (Thessa) Emma
 Felsie von Leipzig,
 * Dresden 1879 Juni 25.
 (Kropfstadt, Kr. Wittenberg)

13. Wolf Carl
 Kgl. sächs. Oberstltnt. a. D.
 * Kriebstein 1869 Mai 29.
 ○○ Störnthäl 1903 Juni 28.
 Caroline (Carré) Amalie
 Elisabeth von Watzdorf,
 * Störnthäl 1831 Apr. 23.
 (Grimma)

14. Werner Johann,
 Kgl. sächs. Oberstltnt.,
 kommand. zur Geländekhaft
 in Persien,
 * Kriebstein 1871 Mai 18.
 † Leheran 1902 Dez. 22.

15. Eril Hans Carl,
 Kgl. sächs. Kammerherr,
 Assessor a. D., Rittm. d. Res. a. D.,
 Herr auf Klauß, Zfersgrün,
 Boigisgrün und Kriebstein,
 * Kriebstein 1873 Aug. 1.
 ○○ Wien 1899 Apr. 19.
 Anna Freiin von Berg,
 * Kapuvár (Ungarn)
 1875 Febr. 10.

16. Kurt Arthur,
 Kgl. sächs. Kammerherr
 auf Hennersdorf
 * Hennersdorf bei Froburg
 1861 Juli 27.
 † Dresden 1908 Okt. 26.
 ○○ Dresden 1886 Aug. 5.
 Udoifine Louise Dorothea
 Mathilde Ferdinande
 Gräfin von Kielmannsegg,
 * Wisburg (Hannover)
 1866 März 1.
 (Dresden)

17. Geo.
 Kgl.
 Kam.
 auf
 * M.
 † S.
 ○○
 Wa.
 Adel.
 Bin.
 * De.
 (Gen.)

22. Hansjoachim,
 Kgl. sächs. Ltnt. d. Res.,
 * Benzig 1894 Juli 8.
 × (im Luftkampf bei
 le Transloy 1916 Aug. 28.

23. Karl Heinz
 Hans Werner,
 * Döbich
 1904 Sept. 30.
 24. Elisabeth
 Marie Luise,
 * Döbich
 1906 Sept. 2

25. Alard
 Hans Wolf
 * Leipzig
 1901 Mai 29.

26. Hans Arno
 * Leipzig
 1908 Mai 20.
 27. Sigurd-Alvo
 * Kriebstein
 1914 Nov. 16.

28. Elisabeth Julia
 * Hennersdorf
 1887 Okt. 8.
 ○○ Dresden 1908
 Aug. 1.
 Maximilian
 von Dziewowski,
 Rittm. a. D.,
 sächs. Geschäftsträger
 u. Legationsrat
 (München)

29. Kurt Carl Henning,
 Ltnt.
 * Hennersdorf
 1889 Juni 3.
 (Dresden)

30. Max-Wolf,
 Kgl. sächs. Ltnt.
 d. Res. a. D.,
 stud. jur.
 * Hennersdorf
 1891 Nov. 12.
 (Greifswald)

31. Clara
 Margarethe
 Aba
 * Dresden
 1892 Febr. 15.
 † Louise 1914 Dez. 28.
 ○○ I. Dresden
 1913 Aug. 27.
 Dr. jur.
 Hermann
 Carl Ludwig Paul
 Thasso Friedrich
 Wilhelm
 Krug von Nibba
 * Berlin 1884 Juli 22.
 † Louise 1914 Dez. 28.
 ○○ II. Hennersdorf
 1919 März 24.
 Harry Polbe,
 Herr auf Charlotten-
 hof bei Ducherow,
 Kr. Anklam
 (Charlottenhof)

32. Bertha
 Inella
 * Dresden
 1893 Aug.
 † Dresden
 1896 Apr.

bei Waldheim (f. Tafel 2c Nr. 23)
1857 Apr. 17.

rg a. d. S. Webersbach,
Apr. 20.

c auf Kriebstein bei Waldheim und Hennersdorf
pt. 12., † Köhlschneboda bei Dresden 1912 Nov. 29.
Dtt. 19. Clara Philippine von Schönberg
g. * Wisdruff 1836 Aug. 11., † Dresden 1896 März 28.

5. Helene Auguste
* Kriebstein 1838 Febr. 19.
† Böhlan bei Dresden
1918 Okt. 27.
○○ Kriebstein 1857 Okt. 6.
Carl Friedrich Constantin
von Beschwitz, Rgl. sächs.
Major a. D.
* Bautzen 1823 Aug. 23.
† Meissen 1889 Sept. 6.

6. Jda
* Kriebstein
1840 Febr. 19.
† Dresden 1914 Okt. . . .
○○ I. Dresden 1857
Mai 31.
Gottfried Eduard
Leo von Noftik
und Jändendorf,
Rgl. sächs. Prem.-Unt. a. D.,
auf Dypach
* Dresden 1831 Aug. 15.
† Pirna 1871 Juli 21.
○○ II. Dresden 1872 Okt. 16.
Hermann von Noftik-
Wallwitz, Rgl. sächs.
Staatsminister a. D.,
Herr auf Sohland,
* Döbich 1826 März 30.
† Dresden 1903 Jan. 10.

7. Geora Wolf,
Rgl. sächs. Kammerherr
u. Rittm. a. D.,
Herr auf Peres und Zeititz
* Kriebstein 1841 März 7.
† Dresden 1900 März 12.
○○ Leuben bei Dresden
1872 Jan. 8.
Fibore Elisabeth (Elise)
von Schüb (von Weissen-
schirmbach), † von Kiel,
* Grimma 1843 Okt. 30.
(Dresden)

8. Joachim
Maximilian,
Rgl. sächs. Kammerherr
u. Rittm. d. Kel.,
* Kriebstein 1845 Mai 31.
† Kolkewitz bei Dresden
1883 Sept. 5.

9. Carl
Rgl. sächs.
Herr auf
* Kriebstein
† Kriebstein
○○ Dresden
1878
von
a. d. S.
* Dresden
(Kriebstein)

17. Georg Wolf Henning,
Rgl. sächs. Oberhofjägermeister,
Kammerherr u. Oberstltnt. z. D.,
auf Hennersdorf
* Hennersdorf 1863 Juli 15.
† Hennersdorf 1919 Juni 23.
○○ Münchberg 1890 Sept. 20.
Walpurgis Henriette Emma
Nede Ricarda von der Gabelenb-
Linsingen, Herrin auf Hennersdorf,
* Lemnig 1869 Nov. 17.
(Hennersdorf bei Ramens)

18. Carl Hans,
Rgl. sächs. Unt. a. D.,
Herr auf Nieder-Sohland
am Nothstein,
* Hennersdorf
1865 Juni 11.
○○ Meissen 1890 Juli 15.
Amalie Jda Elisabeth
(Elisa) von Beschwitz
(Tochter von Nr. 5),
* Nochtitz 1865 Juli 13.
(Nieder-Sohland
bei Löbau i. Sa.)

19. Max Erwin,
Rgl. sächs. Oberltnt. d. Kel.
* Hennersdorf 1867 Febr. 22.
† Dresden 1899 Juni 8
○○ Dresden 1892 Dez. 28.
Josephine Leavitt,
* Great-Barrington,
Massachusetts,
Ver. St. v. N.-Amerika,
1868 Febr. 2.
(Dresden)

20. Hans-Carl Adolf Wolf,
Rgl. sächs. Rittm. a. D.,
Herr auf Otterwisch, Peres
und Zeititz,
* Dresden 1877 Mai 14.
○○ Dresden 1900 Juni 19.
Elisabeth Leonore Anna
von Stammer,
* Weimar 1875 Aug. 1.
(Otterwisch, Kr. Leipzig)

21. Arndt Arnold
* Kriebstein 1879 Mai 10.
† Kölln bei Meissen
1881 Jan. 10.

31. Clara
Margarethe
Abba
* Dresden
1892 Febr. 15.
○○ I. Dresden
1913 Aug. 27.
Dr. jur.
Hermann
Carl Ludwig Paul
Thassilo Friedrich
Wilhelm
Krug von Nibba
* Berlin 1884 Juli 22.
† Toulouse 1914 Dez. 28.
○○ II. Hennersdorf
1919 März 24.
Harry Kolbe,
Herr auf Charlotten-
hof bei Döbichow,
Kr. Anklam
(Charlottenhof)

32. Gertha
Nabella
* Dresden
1893 Aug. 26.
† Dresden
1895 Apr. 17.

33. Bando
* Dresden
1896 Juli 26.

34. Marie
Elisabeth
* Dresden
1901 Juli 2.

35. Marie
Clara
Helene
1891 Nov. 17.,
○○ Dresden
1912 Mai 18.
Hans Victor
von Carlowitz-
Hartisch,
Rgl. sächs. Kammer-
junfer
u. Unt. d. Kel. a. D.
* Dresden
1880 Okt. 17.
(Hoyda bei Falken-
hahn,
Bez. Leipzig)

36. Hans-Carl
* Proffen
1898 Febr. 24.
(Lübeck)

37. Elisabeth
Margarethe
* Nieder-
Sohland
1896 Febr. 13.

38. Kurt Werner
* Nieder-Sohland
1898 Sept. 3.
(Berlin)

39. Max
Arndt,
Unt.,
* Dresden
1893 Nov. 26.
(Vorna)

40. Curt David,
Rgl. sächs. Oberltnt. a. D.,
Herr auf Kriebstein
bei Vorna
* Dresden
1894 Sept. 9.
○○ Charlottenburg
1922 Juni 23.
Alexandra Stephanie
Erna Victoria
von Stechow,
* Rastatt 1900 Jan. 7.
(Kriebstein bei Vorna)

41. Clara-Marie
Emma,
* Dresden
1896 Apr. 18.

42. Adolf
Hans
Carl
Wolf,
* Dresden
1901 März 1.
† Döbichow
1917 Apr. 30.

43. Elisabeth
Christa
Henate,
* Dresden
1918 Okt. 2.

1. Friedrich Henning von Arnim, Herr auf Kroffen und Gr.-Miltau
(i. Tafel 2c Nr. 24)

* Merseburg 1804 Juni 25. - 30., † Dresden 1885 Jan. 21.

○ Döben 1838 Juli 18. Franziska von Böhlau
(Tochter von Tafel 2c Nr. 19)

* Delitzsch 1817 Sept. 8., † Kroffen 1855 Mai 24.

2. Carl Christoph

* Kroffen 1841 Febr. 14.
† Dresden 1876 Apr. 20.

3. Marie Louise, Herrin auf Kroffen

* Kroffen 1844 Aug. 12.

○ Oberau 1867 Okt. 31. Theodor Grafen
und Edlen Herrn zur Lippe-Weißenfeld
* 1822 Febr. 8., † Teichnitz 1894 Juli 5.
(Teichnitz bei Baugen)

4. Caroline Johanna, Herrin auf Oberau und Gersdorf,
Mittbesitzerin von Kroffen

* Kroffen 1850 Okt. 31., † Proschwitz 1909 Jan. 29.

○ Oberau bei Weichen 1879 Aug. 12.

Dietrich Carl von Carlowitz, Kgl. sächs. Kammerherr
u. Prem.-Ltnt. a. D., Herr auf Proschwitz.

* Zwickau 1839 Juli 6., † Dresden 1890 Mai 26.

Tafel 2 i.

Krossen.

2. Carl Chriß
* Krossen 16
† Dresden 1

Tafel 3.

**Gladau, Schattberge, Seidwitz,
Blankensfelde.**

1. Christoph von Arnim 1490 - 1553, † (erschossen vor dem Dorfe) Belsitz 1557 . . . □ Loburg
Magdeburg. Rat u. Amtmann zu Loburg
○ ○ Magdalena von Helpte a. d. S. Bragsdorf

3. Georg von Arnim auf Gladau u. Schattberge
* um 1530 † 1598 (1596?)
○ ○ Elisabeth von Wulffen a. d. S. Grabau

4. Joachim von Arnim auf Ringelsdorf u. Dürremart † 1569
○ ○ I. (. . . von Barfus? aus Paplow)
○ ○ II. (Anna von Bredow?)

1571 7. Stephanus
auf 1/3 Schattberge
× Magdeburg 1631 Mai 10.
○ ○ (Weibeding 1602 Apr. 25)
Ingeborg Tugendreich
von Bredow
a. d. S. Löwenberg

8. u. 9. Zwei Söhne
† jung

10. Margaretha
*
1579 Okt. 21.
†
1620 Juni 23.
○ ○
1598
Cuno Heinrich
von Angern
auf Ringelsdorf

11. Katharina
○ ○ Andreas
Christoph
von Lützow
lebt als Witwe
1632

12. Georg auf Gladau,
Schattberge u. Dreßel
* um 1578
† . . . 1634
○ ○ Margaretha von Treschow
a. d. S. Milow

13. Christof
auf Schattberge (1596)
auf Blankensfelde 1594
1571 unmündig
† 1603 Mai 18.
○ ○ . . . (vor 1589)
Magdalena von Bredow
a. d. S. Cremmen

17. Margarethe Elisabeth
○ ○ I. Fritz von der Schulenburg
○ ○ II. Christof von Geniat
auf Jarrenstedt
× Schönwerder 1632 Okt. 27.
○ ○ III. Cuno von Borch
auf Gräben

18. Lippold
auf Seydwitz (Franken)
Oberstlt., Brandenburg.
Lehnrichter u. Oberamtman
zu Creußen
* 1619 Jan. 6.
† 1699 Jan. 3.
○ ○ Eger 1649 März 27.
Anna Maria von Arnim
a. d. S. Seydwitz
* 1631 Febr. 2.
† 1687 Aug. 31.

19. Hans Georg
† jung vor 1649

20. August
† jung vor 1649

21. Bernd Bieprecht
auf Gladau
* 1625
† Gladau
1698 Mai 10.
○ ○ I.
Catharina
Clara von Borch
○ ○ II. Rixa Maria
von Krane (Krahe)

22. Tochter

23. Joachim
† vor 1621
ohne Erben

24. Christof
auf Blankensfelde (verf. 1618)
und Schattberge
† 1634
○ ○ (vor 1614) Judith
von Ribbed

25. Bernhard
auf Blankensfelde,
später auf Wittstod,
kaiserlicher Oberstwachmeister
* um 1602, † 1689 Sept. 10.
○ ○ I. Barbara von Zblow
verw. von Burgsdorff
† vor 1635 Juni 19.
○ ○ II. (vor 1666 Jan. 16.)
Barbara Margaretha von Z
a. d. S. Wittstod

f. Tafel 3 a

30. Catharina
Marie
† Gladau 1718
Apr. 9.

31. Magdalena
Wwe. 1669
○ ○ Caspa Heinrich
von Angert

32. Agnes
Dorothea

1. Ehe:
33. Ursula
Margarethe
(festiert
1726 Dez. 28.)
lebt noch
1737 Juli 31.

34. Georg
auf Gladau
(verkauft
1/3 Gladau)
† um 1752

35. Mathias
† jung
vor 1398

36. Joachim
Moriz
auf Gladau,
Oberstltnt.
* 1670
† Gladau
1718 Aug. 3.
○ ○ Magdalena
Sofia von Angern
a. d. S. Dreßel
† Genthin um 1770

2. Ehe:
37. Magdalena
○ ○ Lippold
Ernst
von Arnim
auf Nießitz
† 1715 Dez. 17.

38. Friedrich
August
kaiserlicher
Oberstwachmeister
* Gladau
1686 Nov. 30.
† Stuttgart
1734 Sept. 26.
○ ○

39. Alexander
Daniel
1644
No. 39 u. 40 waren bei der Besetzung
am 19. Juni 1644 zu Cöln a. d. Spree
minorenn und in Kriegsdiensten außer
Landes

40. Heinrich
1644

41. Tochter
(vor 1638)
○ ○ Franz
von Salanjon
Oberstltnt.

1. Ehe:
42. Rosamunde
* vor 1635
lebt 1646

(eine von diesen Schwestern vermutlich
○ ○ von Hümen, deren Tochter
die Riffelerbi der Schwester Catharina
Mari von Arnim war).

47. Heinrich
* Braunschweig
(Andreas)
1697 Nov. 26.
† 1771 Nov. 26.
verkauft am 11. Juli 1736
1/3 Gladau u. Schattberge

48. Leonore
Christiane
Braunschweig
(Andreas)
1699 Nov. 17.
lebt 1718,
1727.

49. Catharina
Dorothea
lebt 1731,
1736.

50. Sofie
Helene
Friederike
lebt 1734,
1736.

51. N. N. (Tochter)
lebt 1736.

52. Volkrath Ludolf
Corporal
auf 1/3 Gladau
* Gladau 1714 Mai 21.
× Wilingen 1735 Jan. 29.
□ Mönchweiler

53-56. 4 Söhne
lebten in Wien

57.

Tafel 3a.

(Neu-)Seidwitz, Haidhof, Bühl, Windischenlaibach,
Filchendorf, Creußen, Sersheim.

1. Leopold (Sippold) von Arnim, a. d. S. Gladau-Schallberge in Magdeburg, Herr auf Seidwitz (f. Tafel 8, Nr. 18.)
 Schwedischer Capitän des Cöppischen Reg., später Brandenburg-culmbach, Obristwachtmeister, edler Rittersch. Richter und Oberamtman zu Creußen.
 * um 1620, † Seidwitz 1699 Jan. 3., im 80. Jahr.
 ○ Eger 1649 März 27, Anna Maria von Arnim a. d. S. Seidwitz.
 * 1631 Febr. 2, † Seidwitz 1687 Aug. 31 (f. Tafel 1, Nr. 15.)

2. Margaretha Sophia
 * † Creußen 1721, □ dal. Juni 24.
 ○ Christoph Wilhelm Teuffel von Birkensee
 auf Pilgramkreuth, Schwarzeneck, Forbau und Frankenberg

3. Wilhelm von Arnim auf Seidwitz, Bähl und Lofau
 * 1664 Dez. 2, † Seidwitz 1725 Dez. 9, □ Creußen Dez. 13., 61 J. 12 T. alt
 ○ I. 1688 Nov. 18, Maria Sophia von Kanne a. d. S. Bähl und Kaidhof
 * Bähl 1668 Apr. 27, † dal. 1710 Okt. 1.
 ○ II. Rogmannkreuth 1724 Juni 18, Sophia Barbara von Römer, Wwe. des Joh. Georg von Guttenberg a. Raigendorf, † (Rogmann)

7. Eva Catharina Sibylla * 1680 Apr. 15. † 1734 Jan. 9. ○ Creußen 1705 Mai 3. Wolfgang Leonhard Teuffel von Birkensee auf Bähl, oettingisch. Geh. Rat u. Oberamtm. zu Mersheim * 1677 Juli 20. † Steeg Mursch 1747	8. Bernhard Carl * 1692 Jan. 3. † 1694	9. Sabina Sophia * 1693 Apr. 14. † Culmbach 1734 ○ Culmbach 1712 März 29. August Friedrich von Röder auf Marieney brandenburg-bayreuth. Oberjägermeister im Ober- u. Unterland, Oberstallmeister, Hofjäger- u. Oberforstmeister zu Gottenbach, Oberamtm. zu Creußen, Ritter des Ordens de la Sincérité † Neustadt a. d. Aisch 1780 März 17.	10. Georg Christoph, bayreuth. Hofjunker u. Frem.-Amt. * Bähl 1695 Mai 16. † 1721 Febr. 16.	11. Erdmann August, oettingisch. Hofjunker u. Amt * Bähl 1696 Dez. 14. × vor Melissa in Sizilien 1719	12. Maria Sophia * Bähl 1698 März 22. † 1723 ○ 1720 Mai 7. Johann Friedrich von Oberländer auf Kottenau, brandenburg-culmbach, Geh. Rat und Oberaufseher, Ober- forstmeister zu Ernstkirchen, Ritter des Roten Adler-Ordens * 1698 Dez. 18. † (nach 1750)	13. Eva Margaretha * Bähl 1699 Juni 12. † ○ Bähl 1726 Mai 9. Conrad Friedrich von Nagen, Stür.-Amt., später Obrister, brandenburg-culmbach, Geh. Rat u. Ritter des Roten Adler-Ordens	14. Johann Heinrich Wilhelm Kaiserl. u. Kgl. Oberstwachmeister beim Reg. Bayreuth * Bähl 1700 Sept. 17. † (nach 1747, Luremburg 1758 Dez. 25?) ○ I. (um 1723) von Kanne ○ II. 1741 Franziska von Monifraut ○ III. Franziska von Ohnhausen	15. Leopold Christian 1726 Amt. im Ansbach, Gren.-Battl. in Philippsburg, 1757-1763 in Rothenburg o. d. Tauber, 1764 auf Ströheim i. Bürt. * Bähl 1702 Febr. 11. † Ströheim 1764 Mai 7. ○ I. Rothenburg o. d. Tauber 1725 Johanna Dorothea Cleopha von Bäl * 1700 Aug. † Rothenburg a. d. T. 1759 Febr. 20. □ ○ II. Bachsch 1731 Dez. 15. Caroline von Adelsheim
---------------------------------------------------------------------------------------------------------------------------------------------------------------------------------------------------------------------------------------------------------------	----------------------------------------------------------------------	----------------------------------------------------------------------------------------------------------------------------------------------------------------------------------------------------------------------------------------------------------------------------------------------------------------------------------------------------------------------------------------	-----------------------------------------------------------------------------------------------------------------	---------------------------------------------------------------------------------------------------------------------------	---------------------------------------------------------------------------------------------------------------------------------------------------------------------------------------------------------------------------------------------------------------------------------------------------------------------------------	--------------------------------------------------------------------------------------------------------------------------------------------------------------------------------------------------------------------	----------------------------------------------------------------------------------------------------------------------------------------------------------------------------------------------------------------------------------------------------------------------------------------	---------------------------------------------------------------------------------------------------------------------------------------------------------------------------------------------------------------------------------------------------------------------------------------------------------------------------------------------------------------------------------------------------

18. Johanna Elisabeth Christiane
 † Bachsch 1761
 ○ Rothenburg o. d. T. Jacobi 1761 Dez. 14.
 Carl Albrecht Friedrich
 von Adelsheim auf Bachsch,
 Optm. unter dem Hess.-caff. Gren.-Reg.

48. Johann Bernhard Friedrich Ernst Carl von Arnim Kaiserl. Hofrath, Oberltni. a. D. * Seidwitz 1791 März 14. † Eger (Militärhospital) 1869 Juli 12. □ Juli 14. unvermählt	49. Johann Friedrich Carl Heinrich Gustav. Kgl. bayr. Kammerherr u. Major a. D. * Seidwitz 1793 Jan. 15., --- 17. † Bayreuth 1864 März 14. 71 J. 1 M. 29 T. alt ○ Bayreuth 1845 Febr. 17. Maria Louise von Gernier aus Bayreuth, Ehrenstiftsdame des bayr. Theresienordens	50. E Sei * †
-------------------------------------------------------------------------------------------------------------------------------------------------------------------------------------------------	-------------------------------------------------------------------------------------------------------------------------------------------------------------------------------------------------------------------------------------------------------------------------------------------------------	------------------------

natürliche Tochter
 57. Carolina Anna Johanna
 * 1831 Mai 24. †
 ○ 1864 Okt. 16, Heinrich Dieterich,
 Pfarrer in Bayreuth,
 1872 zu Haag bei Creußen

19. (nach Duell)
Christine Sophie

alt
Eonore Johanne
Krengosserstedt,
Wendenfels
(nach 1761)

17. Moritz Bernhard Erdmann von Arnim auf Seidwitz, Volau,
Filschenhof, Windischenlaibach, Voita, Frankenberg, Morbis u. Tiefenthal,
Brandenburg-culmbach, Ritter-Lehn-Gerichts-Beisitzer zu Bayreuth
* Bähl 1706 März 30., Apr. 1., † Seidwitz 1779 Febr. 6., □ Creußen Febr. 10.
○ I. Weiber bei Kirchhorn 1729 Apr. 17. Sophia Josepha Charlotte Henrieta
Arnim von Kobenstein a. d. S. Weiber
* 1701 Juli 25., † Seidwitz, □ Creußen 1700 Apr. 6.
○ II. Creußen 1766 Nov. 11. Caroline Wilhelmine von Wotho
a. b. Markt Brandenburg (gesch. 1772), † Bayreuth 1806 Dez. 12.
54 Jahre, 1 Mon., 1 Tag alt an Nierens- und Schlagflus
(Sie hatte verschiedene uneheliche Kinder)

22. Johann Wilhelm Erdmann, 23. Johanna Christina
war Bage in Nömhild
* Bähl 1729 Mai 1.
† . . . (jung)
□ Witt (?)

21. Carl Ludwig Gottfried von Arnim,
markgräf. brandenburg. Spfm., auf Seidwitz
u. Frankenberg, Windischenlaibach, Filschenhof u. Tiefenthal
* Creußen 1730 Febr. 26. Febr. 27.
† dal. 1783 Mai 8.
an Engbrüchigkeit u. Weichfluss, □ Creußen Mai 11.
○ Hartungs 1758 Mai 14. Anna Johanna
Henriette Frein von Reigenstein
a. d. S. Hartungs
* Hartungs 1729 Apr. 23. † Neuth 1809 Okt. 7.

25. Christoph Philipp Johann
von Arnim
auf Filschenhof u. Volau
Seidwitz 1732 März 29.
† Filschenhof 1804 Sept. 16.
an Entkräftung

26. Peter Johann Wilhelm von Arnim,
markgräf. brandenburg. Kammerherr u. Spfm.
auf Windischenlaibach, Saldhof u. Tiefenthal,
Kohmannsreuth u. Adlig, Oberförstermeister
* Seidwitz 1734 Juni 29.
† Bayreuth (in den Moritzhöfen) 1807 Apr. 19.
○ . . . Sidonia Christiane Louise
Wilhelmine Caroline Henriette Frein von Ransberg,
* Burkersdorf 1743 Apr. 20. † . . . 1784 Juli 19.
□ Creußen, 41 J. alt.
(Er hatte noch mit Christiana Johanna Hagen aus Brand
2 unehel. Töchter)

27. Friedrich Alexander
Seidwitz 1737 März 4.
† dal. 1737 Apr. 11.

28. Susanna Charlotte
Seidwitz 1738 Aug. 9.
† batelsb., □ Creußen 1754
Dez. 31., an den Blattern †

29. Christian Leopold Gottlieb
Seidwitz 1742 Apr. 6.
† dal., □ Creußen 1742 Mai 4.

33. Charlotte Caroline Sophie
* Filschenhof 1763 Okt. 8
† Neuth 1846 März 30.
○ Seidwitz 1795 Dez. 3.
Ernst Carl Heinrich
Fehr. von Reigenstein
auf Neuth u. Seibitz
(ihren Schwager)

34. Sabine Sophie Caroline
Friedrich
* Filschenhof 1765 Aug. 31.
† Neuth 1793 Okt. 18.
○ Seidwitz 1790 Dez. 21.
Ernst Carl Heinrich
Fehr. von Reigenstein
auf Neuth u. Seibitz
* Seibitz 1761 Dez. 12.
† Neuth 1840 Sept. 25

35. Moritz Wilhelm Adam Heinrich,
Kgl. preuß. Major a. D.,
Ritter d. Eisen. Kr.
* Filschenhof 1766 Dez. 4., Dez. 5.
† Filschenhof (?) 1851 Aug. 16.

36. Friedrich Wilhelm
August Heinrich
* Filschenhof 1768
Dez. 14., Dez. 16.
† . . .
(verschollen in dem Rhein-
feldzug; Todeserklärung
Bayreuth 1808 Jan. 28.)

37. Erdmuth Christiane
Friedrich Sophie
* Creußen 1763 Juli 28.
† Nürnberg 1827 Aug. 9.
○ . . . 1804 Juli 25.
Johann Christoph Carl
Fehr. Kreh von Krehenstein,
Assessor am Land- und
Bauerngericht in Nürnberg
* . . . 1765 Juli 7.
† . . . 1809 Apr. 26.

38. Eleonore Maximiliane
Caroline Johanne Margarethe
* Creußen 1765 Apr. 22.
† Regensburg . . .
○ . . . Georg
von Bobinger,
Kgl. bayr. Major

39. Wilhelmine Caroline
Theresa Johanne Henriette
Henate Friedrike Louise
* Creußen 1767 Jan. 16.
† Unterlangensfeld (?) 1814
□ Burkersdorf bei Cronach
○ . . .
Friedrich Georg Julius Carl
Fehr. von Redwitz
auf Unterlangensfeld
* . . .
† . . .

40. Christiane Charlotte Friedrike
Auguste Wilhelmine Eleonore,
Stiftsdame in Sulzbach,
* Saldhof 1768 Aug. 31.
† Sulzbach 1834 Juli 7.

41. Charlotte
Friedrike Erna
* Saldhof 1768
† Windischenlaibach
○ . . .
(nach 1797 M.
Christoph
a. d. S. Niessl
Kurpfalz, Hoff
halten zu Wi-
vorehelichen E

ann Wilhelm Alexander
Kgl. preuß. Major
März 10., März 11.
Okt. 1813 Febr. 15.
d. D. 1805 Apr. 1.
te Frein von Troschke
d. 1781 Apr. 4.
Jan. 24.

54. Charlotte Theresia Henriette
Bernhardine, Erbfrau auf Filschenhof
* Filschenhof 1309 März 26.
† Bamberg 1892 Juli 23.
○ Neuentrichen 1832 Mai 14.
Carl Theresius Philipp Georg Wilhelm
von Bomhard, Rentamtmann
* Ansbach 1800 Jan. 21.
† Bamberg 1866 Mai 1.

unehelich mit Juliane Ernestine Seydel:
55. Gottlieb August Wilhelm von Arnim
* Halle a. d. Saale 1792 Jan. 19.
† Tafel 3 c.

ter Johann Wilhelm von Arnim,
 Graf v. Brandenburg, Kammerherr u. Oplm.
 Windischenlaibach, Saldhof u. Tiefenthal,
 Ammannkreuth u. Adlig. Oberforstmeister
 Seidwitz 1734 Juni 29.
 Saldhof (in den Morichhöfen) 1807 Apr. 19.
 . . . Sibonia Christiane Louise
 Helmine Caroline Henriette Frein von Ransberg,
 urkersdorf 1748 Apr. 20. † . . . 1784 Juli 19.
 Treußen, 41 J. alt.
 hatte noch mit Christiana Johanna Hagen aus Brand
 besel. Töchter)

27. Friedrich Alexander
 Seidwitz 1737 März 4.
 † daf. 1737 Apr. 11.

28. Susanna Charlotte
 Seidwitz 1738 Aug. 9.
 † dafelbst, □ Treußen 1754
 Dez. 31., an den Blattern †

29. Christian Leopold Gottlieb
 Seidwitz 1742 Apr. 6.
 † daf., □ Treußen 1742 Mai 4.

2. Ehe:
 30. Carl Friedrich Ludwig August Martin von Arnim,
 Rgl. preuß. Unt., später unter dem Namen Franke
 Rgl. Hofschaulpieler in München im Fartor-Theater
 * Seidwitz 1772 Apr. 24. † München 1829 Juli 25.,
 57 Jahre alt, an organischem Fieber des Herzens
 ○ ○ l. . . . Friedrike Hübner: †
 (wieder ○ ○ . . . von Dalwitz)
 ○ ○ H. Regensburg 1788 Juli 9. Franziska von Dufac
 aus München, Leutnantstochter, Schaulpielerin
 * . . . † München 1834 Febr. 1.

the Christiane
 Sophie
 n 1763 Juli 23.
 era 1827 Aug. 9.
 . 1804 Juli 25.
 n Christoph Carl
 eß von Treßenstein,
 am Land- und
 richt in Nürnberg
 1765 Juli 7.
 1809 Apr. 23.

38. Eleonore Maximiliane
 Caroline Johanne Margarethe
 * Treußen 1765 Apr. 22.
 † Regensburg . . .
 ○ ○ . . . Georg
 von Lobinger,
 Rgl. hant. Major

39. Wilhelmine Caroline
 Theresia Johanne Henriette
 Renate Friedrike Louise
 * Treußen 1767 Jan. 16.
 † Unterlangensadt (?) 1914
 □ Burkersdorf bei Cronach
 ○ ○ . . .
 Friedrich Georg Julius Carl
 Febr. von Hedwig
 auf Unterlangensadt
 * . . .
 † . . .

40. Christiane Charlotte Friedrike
 Auguste Wilhelmine Eleonore,
 Stiftsdame in Salsbach,
 * Saldhof 1768 Aug. 31.
 † Salsbach 1834 Juli 7.

41. Charlotte Christiane Hedwig
 Friedrike Ernestine Albertine Johanne
 * Saldhof 1769 Dez. 15.
 † Windischenlaibach (?) . . . (wurde kathol.)
 ○ ○ . . .
 (nach 1797 Mai 2., vor 1793 Juni 3.)
 Christoph Wilhelm von Brodreich
 a. d. S. Kieglastreuth,
 Kurpfalz. Hofkammerrat in Amberg
 (hatten zu Windischenlaibach einen
 vorehelichen Sohn)

42. Moriz Albrecht
 Wilhelm Carl
 Friedrick
 * Saldhof 1771
 Febr. 4.
 † dafelbst
 1771 Apr. 15.

43. Erdmann Sigmund Ernst Wilhelm
 Carl Friedrich Julius
 * Saldhof 1772 Okt. 28.
 † . . .
 (? 1791 Saldhof im preuß. Neg.
 Graf Verberg)
 * als Unt. 1793 bei der Belagerung
 von Mainz?

44. Margaretha Friedrike
 Charlotte Henriette
 Christiane Louise
 Philippine Maximiliane
 * Saldhof 1775 Okt. 12.
 ○ ○ . . . 1799 Okt. 8.
 Friedrich Carl Julius
 Febr. von Ransberg
 auf Ermskreuth u. Obersteinbach
 * . . . 1766 Febr. 16.
 † 1825 Dez. 19.

45. Carl Heinrich
 Bernhard Ernst
 Ludwig Joseph Christian
 Friedrich
 * Saldhof 1778 Juni 10.
 † daf. 1778 Juli 9.
 4 B. alt

46. Franz Wilhelm Christian
 Heinrich Friedr. Ferdinand
 hant. Major,
 * Windischenlaibach 1780
 † Stranau 1826 Apr. 25.
 ○ ○ . . . 1824 Nov. 13.
 Hedwig Eleonore Friedr.
 a. d. S. Offenrode, auf G
 wieder ○ ○ 1834 Carl
 * 1798 Aug. 28.
 † Hofenburg o. d. Taub

unehelicher Sohn von einer Fra
 56. Felix Minra, hauer Min
 (1862 zu Nürnberg, 1871 zu S
 ○ ○ Neuth (?) 1848 Jan. 25.
 Hedwig Auguste Frein von N
 * Neuth 1804 März 9. † Stabt

88 19107 **Tafel 3 b.**

**Sogenanntes Haus Zehdenick.
Blankensfelde, Ellenau, Bornsdorf.**

effor

) Frie
.. (Sch
andenbur

1870
1871
1872
1873
1874
1875
1876
1877
1878
1879
1880
1881
1882
1883
1884
1885
1886
1887
1888
1889
1890
1891
1892
1893
1894
1895
1896
1897
1898
1899
1900
1901
1902
1903
1904
1905
1906
1907
1908
1909
1910
1911
1912
1913
1914
1915
1916
1917
1918
1919
1920
1921
1922
1923
1924
1925
1926
1927
1928
1929
1930
1931
1932
1933
1934
1935
1936
1937
1938
1939
1940
1941
1942
1943
1944
1945
1946
1947
1948
1949
1950
1951
1952
1953
1954
1955
1956
1957
1958
1959
1960
1961
1962
1963
1964
1965
1966
1967
1968
1969
1970
1971
1972
1973
1974
1975
1976
1977
1978
1979
1980
1981
1982
1983
1984
1985
1986
1987
1988
1989
1990
1991
1992
1993
1994
1995
1996
1997
1998
1999
2000
2001
2002
2003
2004
2005
2006
2007
2008
2009
2010
2011
2012
2013
2014
2015
2016
2017
2018
2019
2020
2021
2022
2023
2024
2025
2026
2027
2028
2029
2030
2031
2032
2033
2034
2035
2036
2037
2038
2039
2040
2041
2042
2043
2044
2045
2046
2047
2048
2049
2050

1. Georg Bernd von Arnim (I. Tafel 3 Nr. 56)
* 1702 † Altentirchen auf Nügen 1778 Dez. 20. im 72. Jahre
○ Gutmünde von Berg

2. Bernhard Georg
Kapitän in Hamburg
* 1730
† Hamburg

3. Carl Friedrich, Kapitän
* (Schwed.) 1735
† Hamburg 1797 Sept. 23.
○ Simonow 1746 Okt. 7.
Sibylla Eleonora Dorothea von Wandelin
a. d. S. Herz a. Nügen
† Greifswald 1782 Febr. 15.

4. Hedwig Caroline
* Carlten, Professor
○

5. Dorothea Catharina Agnes
* 1764 (?) 1765 ?)
Samuel Gustav Wille
Major zu Altentirchen a. Nügen

6. Johann Georg Lorenz
Häufner
* 1768
† (verstorben)

7. August Bogislav, Degemeister, Unt. a. D.
* 1763 † Dargersfurt 1833
○ Maria 1788 Apr. 8. (R. D. Inf.-Reg. von Tilsche, Feldpropst Berlin)
Johanna Friederike Mansfeld
† 1829

8. Gustav Friedrich, Major, Kommandant von Berch
* (Schwed. Pommern) 1767 † Brandenburg a. S. 1818 Okt. 23.
○ Brandenburg 1795 Auguste Wilhelmine Amalie von Arnim a. d. S. Brandenstein
* Brandenstein 1776 Mai 6. † Berch 1829 Dez. 20.
(I. Tafel 4 a Nr. 22)

9. Gustav August
Johann Ballhauer, Förster
* Groß-Görsau 1781 Nov. 20.
† Berch 1863 Mai 29.
○ Rimkau 1824
Iba Anoinette Dorothea
Schmitten
† Berch 1884 Mai 7.

10. Wilhelm Christof
Johann August
Brem.-Unt.
* Gösgau 1788 Febr. 2.
† (ertrunken) Probel bei
Gösgau 1822 Jan. 19.

11. Johanna
Henriette Auguste
*
1794 Febr. 26
† Berch 1872
Juni 27.
○ Friedrich
August Ferdinand
Schmitten, Förster,
* Köbenberg
† Berch 1863
März 13.

12. Auguste
Elisabeth
* Schürdeberg
1795 Aug. 5.
†
.....

13. Hubolf
Irwin, Jäger
* Schuberle
1797 Okt. 23.
†
1818 Sept. 6.

14. Bernhard Theodor
Abolf
* Schuberle
1799 Febr. 28.
† Trebnitz bei Breslau
.....
○ Adolph
1816 Juli 23
Charlotte Juliane
Wilhelmine
Schumann
berw. Schmifali
* 1810
†

15. Conrad Otto
Förster
* Schuberle
1801 März 3.
† Gr.-Wauditz
1873 Jan. 30.
○ Solz bei Saar-
brücken 1846 Jan. 8.
Franziska Schmidt
* Solz 6. Saarbrücken
1803 Aug. 10.
† Gr.-Wauditz
1886 Juli 20.

16. Carl Gustav Theodor
General, Oberjägermeister
* Brandenburg a. S. 1796 Mai 1.
† Potsdam 1877 Juni 21.
○ Potsdam 1827 Juli 11.
Pauline Helertine Ulrike
Frein von Wontmartin
* Frankfurt a. O. 1797 Okt. 2.
† Trier 1861 Juli 27.

17. Laurette Eleonore Wilhelmine
* Berch 1797 Dez. 21.
† Stolpmünde 1850 Aug. 16.
○ Stolp 1831 Aug. 18. (Dei. 15 ?)
Friedrich August Ludwig
Wellerichmidt gen. von Arnim
auf Wilsdorf, Major a. D., Justizrat
* Weigard 1788 Dez. 24.
† Wilsdorf (Str. Stolp) 1879 Apr. 10.
(I. Tafel 4 a unter Nr. 21)

18. Johanna
Catharina
* Neubaus (Str.
Saarbrücken)
1840 Sept. 28.
† Gr.-Wauditz
1876 Juli 28.

19. Otto Ludwig Reich, Jacob
Sattler (Ausbücker)
* Neubaus (Str. Saarbrücken)
1847 Okt. 31.
○ I. Dresden (?) 1848 Dez. 29.
Anna Kamilla Zimmermann
* Dresden 1870 Jun. 2.
(Dresden 1908 bei 21)
(Frankfurt a. M.)
○ II. Dresden 1909 Sept. 15.
Christiane Ernestine Schneider
* Wiersdorf (Str. Tetschen)
1862 Nov. 7.
(Nieder-Schönfeld bei Wunsau)

20. Caroline
Friederike Louise
* Neubaus (Str.
Saarbrücken)
1849 Febr. 22.
† baldigst
1853 Jan. 22.

21. Gustav Anton
* Neubaus (Str.
Saarbrücken)
1850 Apr. 4.
† baldigst
1850 Sept. 9.

22. Minna Louise
* Neubaus
(Str. Saarbrücken)
1851 Aug. 27.
○ Gr.-Wauditz
1852 März 17.
Carl Woerber
Ingenieur
(Dresden)

23. Gustav Carl Heinrich
Ferdinand Emil,
General,
* Potsdam
1829 Jan. 28.
† Berlin 1909 Apr. 20.
○ Berlin
1815 Juni 9.
Henriette Friederike
Wulstau
* Potsdam
1880 Dez. 10.
† Bonn 1914 Aug. 3.

24. Caroline
Charlotte
Laurette Auguste
Eleone
* Potsdam
1830 Juli 1.
† Wagnershof
1902 Nov. 28.
○ Potsdam
1850 Juli 9.
Carl Gustav
Julius von der
Landen auf
Landsenburg
* Landen
1812 Okt. 10.
† Landsenburg
1874 Juli 9.

25. Albertine
Elisabeth
* Potsdam
1831 Okt. 2.
† Duffenow
1877 Nov. 5.
○ Potsdam
1849 Nov. 8.
Friedrich
von Berg
auf Duffenow
* 1817 Febr. 19.
† Duffenow
1879 März 8.

26. Bernhard
Friedr. Georg
Bogislav,
Generalmajor,
* Potsdam
1833 Juli 11.
† Lübben
1868 Juni 2.
Conrad Franz
August Engelbert
Eulinius Frz.
Roth von
Schreddestein,
Kammerherr
von Jacobs
* Potsdam
1843 März 30.
† Gr.-Wauditz
1905 Mai 28.
(Zuffelboer)

27. Cäcilie
Wilhelmine
Antonie Ulrike
* Erfart
1841 Juli 20.
○ Trier
1868 Juni 2.
Conrad Franz
August Engelbert
Eulinius Frz.
Roth von
Schreddestein,
Kammerherr
von Jacobs
* Potsdam
1843 März 30.
† Gr.-Wauditz
1905 Mai 28.
(Zuffelboer)

(Kinder legitimiert)
35. Helene Johanna
Gannal Ulrike
* Rühnert 1898 Nov. 7.

36. Robert
Eich Ernst
* Dresden 1905 Apr. 17.

28. Gustav Paul
Friedrich Carl, Dr. jur.,
Generalint. a. D.,
* Potsdam
1862 März 25.
1864 Juni 18.
† Berlin
1893 Sept. 20.
Bally Alexandrine
Franziska von Bloch
a. d. S. Groß-Wedow
* Berlin 1871 Febr. 23.
(Berlin)

29. Elisabeth
Helene Agnes
* Potsdam
1862 März 25.
† Berlin
1876 Juli 19

30. Agnes
Auguste
Albertine
* Potsdam
1864 Febr. 14.
† Berlin
1865 Okt. 21
1868 März 20.

31. Marie
Christiane
Cäcilie
Ulrike
* Potsdam
1865 Okt. 21
† Berlin
1868 März 20.

32. Albrecht
Carl Gustav
Ludwig, Unt.,
* Richterfelde
1872 März 28.
† Hamburg
* Potsdam
1890 Aug. 27.

33. Friedrich
Bernhard Theodor,
Kammerherr u. Optm.
d. Edm., Herr auf
Glehen u. Wornsdorf
* Hamburg
1876 Dez. 2.
○ Neuborf-Wentzen
1908 Aug. 22.
Elisabeth (Ella)
Lucia Margaretha
von Rühnert
* Potsdam
1869 Okt. 6.
(Wornsdorf b. Weisgaf
Nieder-Wauditz)

34. Gustav
Hermann
Richard Kurt
* Hamburg
1878 Okt. 7.
(San Francisco)

37. Gustav Paul
Günter
Kgl. preuss. Oberint.
d. Hof. a. D.
* Berlin 1895 Sept. 15.
○ Unbersdorf
1919 Nov. 26.
Paula Caspara
Eleonore Anna Marie
Günther von Branden-
burgerhoff
* Unbersdorf
(Str. Wilsdorf)
1898 Juli 23.
(Edm. a. St.)

38. Bernd Albrecht Paul
Gustav-Holff
* Bonn 1917 Sept. 2

39. Agnes Hedwig
Cäcilie Ella
Dorothea
* Unnes
1920 Okt. 10.

40. Bernhard
Friedrich Ferdinand
* Wornsdorf
1922 Juli 19.

Tafel 3c.

Romornik.



Faint, illegible text at the bottom of the page, possibly bleed-through from the reverse side or a very light print. Some faint markings resembling the number '24' are visible.

1. Gottlieb (Friedrich) August Wilhelm von Arnim (Tafel 3a Nr. 54) Brem.-Unt. und Steuerinspektor.
 * Halle 1792 Jan. 19., † Wehlar 1871 Juni 26.
 ○○ Trier 1821 Oktober 14. Agnes Frank, Tochter des Johann Frank und der Friedrike Stricker,
 * Trier 1804 Juli 28., † Jauer 1881 Dez. 21.

3. Auguste
 * Sebach 1826 Okt. . . .
 † daselbst 1827 Juni . . .

1. Friedrich Wilhelm August
 Oberstlt. auf Komornit,
 * Henweiler bei Castellau
 1827 Dez. 28.
 † Komornit 1888 März 16.
 ○○ Schloß Bila b. Murowana-
 Goslin 1870 Mai 22. Anna Bertha
 Charlotte von Winterfeldt
 a. d. S. Murowana-Goslin.
 * Breslau 1840, Dez. 28.
 † Komornit 1898 Mai 8.

5. Friedrich Wilhelm August,
 Oberstleutnant,
 * St. Vith 1829 Aug. 2.
 † Goslar 1904 Febr. 23.
 ○○ Minden 1861 Okt. 22.
 Justine Charlotte Helene Nothoff
 * Minden 1836 Dez. 19.
 † Goslar 1904 Dez. 27.

6. Charlotte
 * Gebhardshain
 bei Altentirchen
 1834 Aug. . . .
 † das. 1834 Aug. . . .

7. totgeb. 8. totgeb.

9. Adolf Rudolf, Optm.
 * Altentirchen 1837 Aug. 21.
 * Bionville-Mars-la-Tour
 1870 Aug. 16.
 ○○ Düsseldorf 1864 Nov. 19.
 Luise Auguste Felicitas
 von Platen gen. von Willerbed
 * Tiffit 1842 März 7.
 † Düsseldorf 1878 Juni 5.

10. 1

13. Marie
 Bertha
 Viktoria
 * Schloß Bila
 1872 Aug. 25.
 ○○ Posen
 1896 Sept. 15.
 Friedrich
 von Simson
 Optm. a. D.
 × bei Lublin auf
 der Höhe von
 Tarnowfa
 1914 Sept. 8.
 (Breslau)

14. Hans
 Carl
 Hippolt
 August
 Oberstlt.
 * Schloß Bila
 1873 Dez. 10.
 † Hannover
 1907 Nov. 21.

15. Bertha
 Caroline
 Marie
 * Posen
 1875 Dez. 17.
 Stiftsoberin
 des Klosters
 Zehdenick i. d. M.

16. Curt
 * Posen
 1877 Dez. 2.
 † Posen
 1878 Dez. 3.

17. Charlotte
 Agnes
 Auguste
 * Erfurt 1862 Okt. 12.
 ○○ Goslar
 1903 Okt. 12.
 Hubert Friedr.
 Abraham Christfried
 von Arnim auf
 Groß-Fredenwalde
 * Groß-Fredenwalde
 1861 Dez. 23.
 (Goslar)

18. Helena
 Johanna
 (Sannah)
 Emilie
 * Wesel
 1867 Aug. 19.
 (Goslar)

19. Hermine
 Henriette
 (Senni)
 Caroline
 * Celle
 1870 Apr. 19.
 † Goslar
 1922 Juni 4.

20. Caroline
 Elisabeth
 Friedrike
 * Siegnitz
 1875 Febr. 3.
 (Goslar)

21. August
 Wilhelm
 Maria
 * Hannover
 1867 Okt. 9.
 † daselbst
 1867 Nov. 10.

22. Felix
 August
 Maria, Unt.
 * Osnabrück
 1869 Febr. 21.
 † Goslar
 1899 Jan. 1.

23. Rudolf
 Eugen Maria
 Referendar a. D.
 * Düsseldorf
 1870 Sept. 1.
 (Geisteskrank,
 Anstalt bei
 Brüssel)

Tafel 4.

Brandenstein, Dreßel, Theeßen,
Hohenseeden, Wendgröben.

1. Sippold II. von Arnim auf Brandenstein, Dreßel, Wendgröben, Landrat
 † Wolfenbüttel 1582 Jan. 1., □ Wolfenbüttel (Hofkapelle).
 ○○ Ursula von Vattorff a. d. S. Kliden, des Comturs Ernst v. L. u.

der N. N. von Gadow Fr.

ich (III.)
 leben, Hohenleben u. Dürrenort
 † bei Theeßen 1584 Mai 23.
 1564 Bartha von Alvensleben
 v. N. Tr. † 1568 Nov. 26.
 Barbara von Byern (Bieren)
 1612)

5. Sippold (III.)
 auf Brandenstein u. Ringelsdorf
 † 1612
 ○○ (vor 1597) Margaretha
 von Hofkendorff,
 Andreas v. N. Tr.
 † (nach 1614)

6. Barbara
 ○○ Georg
 von Wendorff
 auf Altenplathow

7. N. N. (Tochter)
 ○○ Ernst
 von Ebed

8. Johann Georg (I.)
 auf Dreßel u. Neussdorf,
 Domherr zu Magdeburg
 * 1554
 † Magdeburg 1603 Mai 27., 49 J. alt
 □ bei (Dom) Juni 9.
 ○○ I. Magdeburg 1582 Febr. 25. 27.
 Anna von Randow, Johans u. der
 Gertrud von Alvensleben Tr. * 1566
 † Magdeburg 1592 Jan. 12., □ bei. (Dom) 17.
 ○○ II. 1596
 Sophia von Alvensleben a. d. S. Jentschmibe,
 Valentins Tr., Wwe. Ludolfs von Bismark a. Greve
 † Dreßel 1635 Sept. 17.

9. Cu
 auf
 Spitz
 † (n
 ○○
 Hier
 ○○
 Chri

N. N.
 18. N. N. (Tochter)
 1606
 unvern.
 19. Barbara
 1606
 ○○ 1612
 Joachim's
 von Gordoxx
 auf Alvensleben
 † 1619 Mai 27.

20. Heinrich Ernst
 auf Brandenstein
 1613 mündig
 † 1631
 ○○ Anna von Tredow
 a. d. S. Cremen

21. Cuno
 1611 mündig
 (abwelen)
 † unberbt
 vor 1616

22. Hans
 Georg
 1614 mündig
 (abwelen)
 † unberbt
 vor 1616

23. Jacob
 Richard
 1614 unmündig
 † unberbt

24. Joachim
 Caspar
 1614 unmündig
 † Carlshof
 1632
 unberbt

1. Ehe:
 25. Ursula
 Gertraud
 † jung
 □ Ringelsdorf

26. Anna
 Magdalena
 † jung
 □ Ringelsdorf

27. folg.
 Sohn
 □ Magdeburg
 (Nicolai)

28. Catharina
 † (nach 1652)
 ○○ (vor 1615)
 Heinrich
 von Randow
 † (vor 1619)

29. Philipp
 Siegmund
 1610-1645

30. Anna
 † (nach 1656)
 ○○ I. Gottfried
 von Byern
 auf Barchen
 † 1628
 ○○ II. Joachim
 von Byern
 auf Barchen

31. Caspar
 1597-

2. Ehe
 32. Ludolf Hans
 Georg
 auf Al-Büterwig
 u. Dreßel
 Magdeburg
 1599 Sept. 5.
 † Hohenleben
 1671 Sept. 1.
 ○○ 1611
 Gottliche Magdalena
 von Wulffen,
 Siegmunds v. B. Tr.

1. Ehe:

33. Hieronymus Andrea
 † Wendauben 1607 Aug. 10
 (an der Belt)
 ○○ Magdalena
 von Schierstedt
 † Wendgröben 1607 Aug. 2
 (an der Belt)

39. Maria Magdalena
 * 1613 Juni 23.
 † (nach 1660)
 ○○ Cuno Gebhard
 von Angern, Mittm.
 a. Barleben u. Dreßel
 † 1660

40. Sippold Heinrich (II.)
 auf Hohenleben
 † Hohenleben 1692 Dez. 30.
 ○○ (Chestitung Hohenleben
 1660 Aug. 21.)
 Dorothea Maria
 von Angern

41. Friedrich Wilhelm
 Oberst der Cavallerie
 auf Brandenstein,
 1681, 1693
 † Walternienburg
 1729 Apr. 27. unverm.
 (fast 100 Jahre alt)

42. Christian
 Alvensleben,
 1693
 (Villauen)

43. Margarethe
 Elisabeth
 † Hohenleben
 1668 Nov. 27.

44. Margaretha
 Sophia
 † Hohenleben
 1708 März 25.
 ○○ Händorf
 1689 Juli 7.
 Hans Otto
 von Wagenhulen
 (Wagenhüh)
 † Hohenleben
 1702 Febr. 9.

45. Catharina
 Dorothea
 * 1650
 † Hohenleben
 1727 Okt. 17.
 77 J. alt
 ○○ Hans Christoph
 von Kroschewik
 zu Nojan

16. N. N.
 (Zucker)

47. Christoph Heinrich
 Kutschb. Rittmeister
 * 1697 Juni ...
 † 1665 Aug. ...
 ○○ Anna
 Marie Barbara
 von Köllnit,
 des Oberstltn. Ehrenfried
 v. B. auf Dreißig-Heiners
 u. der Anna Maria
 von Brandenstein Tr.

48. Franz Heinrich (I.)
 auf Theeßen u. Hohenleben
 † Theeßen 1718 Juni 14.
 ○○ 1686 März 25.
 Ursula Maria (Margaretha)
 von Wulffen, Hans Christophs
 v. B. u. der Anna Magdalena
 von Beltheim Tochter
 * 1668 Apr. 28.
 † Theeßen 1745 Febr. 2., im 77. J.

49. Ehrenfried Christian (I.)
 auf Theeßen
 † Theeßen 1689 Nov. ...
 ○○ (Chestitung Jeseid 1693
 Mai 31.)
 Barbara Sabina (Sophia)
 von Hochow,
 des Ludolf Erdmann's N.
 u. der N. N. von Byern Tr.
 † 1697

50. Anna
 Maria
 1666
 Dez. 18.

51. Anna
 Elisa
 1666 D

55. Christoph
 Franz
 * 1687
 Jan. 1.
 † eodem die

56. Christoph
 Franz
 * 1688
 Febr. 1.
 † (vor 1713)

57. Franz Heinrich (II.)
 Rgl. preuß. Major (Christwachtmtr.)
 * 1690 Okt. 20.
 † Theeßen 1743 Febr. 6.
 □ bei, im 53. J.

58. Anna Sophia
 * 1692 März 2.
 † 1787 Apr. 21.
 ○○ Kräffau 1716 Febr. 23.
 Mandus Gustav
 von Brichle auf Demsin
 u. Knoblauch II.
 1695 März 26.
 † 1758 März 20.

59. Wolfgang Christian
 * 1695 Apr. 6.
 † (vor 1718)

60. Christoph Heinrich (III.)
 auf Theeßen,
 Rgl. preuß. Stm.
 von Bevern
 * 1701
 † Langenbielau 174
 März 19., □ bei.
 ○○ Friedrich
 † vor 1745

61. Catharina Sophie
 1745, 1747 in Theeßen

62. Johanna Sophia
 * Theeßen 1709 Nov. 4.
 † (nach 1738)
 ○○ 1783
 Adam Friedrich
 von Angersleben
 auf Wolmirsteßen
 * Wolmirsteßen 1692 Febr. 21.
 † Wolmirsteßen 1788 Sept. 21.

63. Christoph
 Heinrich (IV.)
 * 1678
 † 1697 Jan. 10.

64. Daniel Friedrich
 Stnt.
 * 1680
 † (Händern)
 1707 Juni 10.

65. Maria
 Barbara
 1697
 † vor 1713
 Okt. 12.
 (ledig)

Tafel 4 a.

Brandenstein, Theeßen, Räckendorf.

(Zurück erworben Gladau, Schattberge, Krüßsau.)

4. S
au
+
20
+

3
ter)
m.

MDN 2,50

MDN 2,00

1 50

10. 17
S
R
17

2

16
17
18
19
20
21
22
23
24
25
26
27
28
29
30
31
32
33
34
35
36
37
38
39
40
41
42
43
44
45
46
47
48
49
50
51
52
53
54
55
56
57
58
59
60
61
62
63
64
65
66
67
68
69
70
71
72
73
74
75
76
77
78
79
80
81
82
83
84
85
86
87
88
89
90
91
92
93
94
95
96
97
98
99
100

4. Tochter
(ungekauft)
† Iserhen 1775 Jan. 29.
□ 28.

5. Ernst Erdmann auf Iserhen,
Sohn im Westfälischen Inf.-Reg.
† Iserhen 1716 Juni 6.
† Iserhen 1770 Aug. 3. □ 5.
□ 1750
Henriette Hedwig Ernestine von Tresdow
a. d. S. Schloßgöthin,
† Schloßgöthin 1710 Aug. 24.
† Iserhen 1776 Jan. 30.

6. Friedrich Helm,
Sohn im Westfälischen Inf.-Reg.
† Iserhen 1717 Juni 18.
† Iserhen 1770 Febr. 18. □ 17.
(fiel in den Kriegen)
□ Oabel Schloßfau 1762 Juni 24.
Dorothea Johanne Eleonore Louise
von Tresdow a. d. S. Oabel
† Oabel 1800 Febr. 15. (an der roten Ruhr).

7. Sophie Louise
† Iserhen 1720 Aug. 28. — Sept. 1.
† Iserhen 1720 Sept. 17, 17 Tage alt.

8. Franz Heinrich Christof
† Iserhen 1721 Nov. 30. Des. 4.
† Iserhen 1721 Dec. 11.

9. Johann August auf Brandenstein
† Iserhen 1722 Febr. 2. □ 3.
□ Oabel 1756 Sept. 2. Sophie
† Brandenstein 1767 Febr.
□ Oabel 1768 Aug. 13. □ 17
† Iserhen 1788 Apr. 3. † Brandenstein

Friedrich August Erdmann.
† Iserhen 1754 Juni 6. — 12.
† Iserhen 1772 Mai 22.
(Boden). □ Iserhen.

13. Wilhelm Heinrich Ernst
auf Iserhen und Nüdenborn, Landrat
† Iserhen 1766 Juli 15. — 18.
† Berlin 1830 Mai 9.
□ Oabel 1780 Febr. 10.
Edwige Friedrike Caroline von Arnim
(f. Nr. 17). † Brandenstein 1764 Aug. 25.
† Nüdenborn 1790 Dez. 30. □ Iserhen
□ Oabel 1798 Okt. 20.
Auguste Charlotte Frein Nobilit
in Potsdam a. d. S. Nüdenborn
† Iserhen 1765 Aug. 31. † Nüdenborn
1788 Jan. 28. □ Iserhen Febr. 1.
□ Oabel 1798 Febr. 1.
Dorothea von Iserhen
† Iserhen 1776 Jan. 30.

1. Ehe:
14. Johann Ernst Friedrich
† Brandenstein
1768 Aug. 20. 26.
† Brandenstein
1767 Febr. 14.
(an den Boden).

15. August Leberecht
† Brandenstein
1769 Sept. 13.
† Brandenstein
1767 Febr. 15.
(an den Boden).

16. Hans Ludwig Friedrich,
preuß. Major a. D., Hofbibliothekar in Sagan.
† Brandenstein 1769 Juni 6.
† Weisenau 1825 Okt. 13.
□ Oabel 1780 (Garnisonkirche).
R. B. Reg. Genébr'armes) 1806 Dez. 3.
Dorothea Charlotte (Eliabeth)
Stodemann aus Berlin
(† 1790 vom Buchhalter Pagés)
† Berlin (reform.) 1767 Okt. 2. (2. Sohn)
† Berlin 1817 Apr. 16. († 2. Sohn)

17. Edwige Friedrike Caroline
† Brandenstein 1764 Aug. 25.
† Nüdenborn 1790 Dez. 30.
□ Iserhen
□ Oabel 1780 Febr. 10.
Wilhelm Heinrich
Ernst von Arnim (f. Nr. 13)
auf Iserhen u. Nüdenborn,
Landrat.
† Iserhen 1766 Juli 15.
.... 1880 Mai 9.

18. Sophie
Magdalena
Dorothea
† Brandenstein
1767 Febr. 14.
† Brandenstein
1767 Febr. 14.

19. Johann Carl Ernst,
preuß. Oberstlm.
† Suedlingburg 1811 Apr. 6.
□ Oabel 1780 Febr. 10.
Caroline Auguste Ernestine
von Arnim a. d. S. Thale a. S.
† Suedlingburg 1813
(Nüdenborn) Caroline Ernestine
† Arnim gen. von Arnim,
† Arnim 1812 Febr. 12.
† Osterleben 1865 Okt. 31.
□ Oabel 1845 Febr. 31. August Gogeling,
Oberamtm. zu Osterleben.

20. Ludwige Ernestine
auf Brandenstein
† Brandenstein
1767 Febr. 14.
□ Brandenstein
□ Knecht
Caroline Ernestine
von Arnim
† Arnim 1812 Febr. 12.
□ Brandenstein

26. Hans
Friedrich
† Iserhen
1786 Juni 12
† Nüdenborn
1791 Apr. 16.
□ Iserhen 19.
(an Schwindel
u. Epilepsie).

27. Friedrich Wilhelm Carl
(Heinrich)
auf Iserhen (1825 verk.),
preuß. Optm. a. D.
u. Herrscherin
† Iserhen 1788 Febr. 19.
† Iserhen 1855 März 28.

28. Juliane
Auguste
Charlotte
† Nüdenborn
1796 Jan. 31.
□ Iserhen
Febr. 3.
(an Malern).

29. Wilhelmine
(Minette)
Juliane
Henriette
Friedrike
Johanne
† Nüdenborn
1797 Jan. 3.
† Iserhen
1798 Jan. 28.
□ Oabel
von Dagen

30. Auguste
Charlotte
Albertine
Louise
Christiane
Johanne
† Nüdenborn
1798 Jan. 28.
□ Oabel
von Dagen

31. Friedrich
Ludwig
† Berlin
(Garnisonkirche).
R. B. Reg. Genébr'armes)
1791 März 11. 22.
† Berlin
1791 Juli

32. Hans
August
† Berlin
1791 März 11.
22.
† Berlin
1791 März 24.

33. Auguste Friedrike
Dorothea
† Berlin
(Garnisonkirche).
R. B. Reg. Genébr'armes)
1792 Juni 16. 29.
† Berlin
(vor 1812)

34. Hans Friedrich,
Hgl. preuß. Oberstltm. a. D.
† Berlin
(Garnisonkirche).
R. B. Reg. Genébr'armes)
1794 Mai 19. Juni 4.
† Nüdenborn
1804 Nov. 20.
□ Oabel 1820 Aug. 8.
Franziska von Hoon
† Berlin
1794 Jan. 18.

35. Wilhelmine
Caroline
† Berlin
(Garnisonkirche).
R. B. Reg. Genébr'armes)
1795 Dez. 27.
1797 Jan. 18.
† Berlin
(vor 1812)

36. Friedrike
Wilhelmine
† Berlin
(Garnisonkirche).
R. B. Reg. Genébr'armes)
1797 Juli 28.
Sept. 18.
1874 Jan. 4.
□ Oabel 1799 Jan. 19.
1819 Aug. 8.
Georg Christian
Carl von Bülow, preuß.
Oberstleutnant in Beskwaerthe
† Celle 1794 Juni 20.
† Berlin 1874 Febr. 8.

37. Charlotte
Wilhelmine
† Berlin
(Garnisonkirche).
R. B. Reg. Genébr'armes)
1799 Jan. 19.
1808 Apr. 19.
□ Oabel 1808 Apr. 22.
Jacobine Helene
† Berlin
1814 Nov. 28.
† Berlin
1888 Dez. 21.
□ Oabel 1874 Febr. 8.

38. Hans Ferdinand
Dr. med., Gt. Sanitätsrat
u. Leibarzt des Königs
† Berlin
(Garnisonkirche).
R. B. Reg. Genébr'armes)
1808 Apr. 19.
1808 Apr. 19.
† Berlin
1888 Dez. 21.
□ Oabel 1874 Febr. 8.

39. Gustav Wilhelm Ernst,
preuß. Fortifikationsrat
† Berlin
(Garnisonkirche).
R. B. Reg. Genébr'armes)
1808 Apr. 19.
1808 Apr. 19.
† Berlin
1888 Dez. 21.
□ Oabel 1874 Febr. 8.

40. Dorothea
† Berlin
1808 Apr. 19.
1808 Apr. 19.
† Berlin
1888 Dez. 21.
□ Oabel 1874 Febr. 8.

45. Juliane Anna
† Berlin
1831 März 28.
† Wiesbaden
1891 Okt. 7.
□ Oabel 1851 Apr. 7.
Subert Oskar Friedrich
von Oesen,
preuß. Oberstltm. a. D.
† Potsdam
1895 Jan. 24.
† Wiesbaden
1913 Apr. 15.

46. ungetauft.
Sohn
† Berlin
1883

47. Friedrike
† Berlin
1883

48. Friedrike Dolores
† Berlin
1835 Apr. 19.
† Berlin
1887 Juni 3.
□ Oabel 1859 Aug. 24.
Woldemar Rogalla
von Bieberstein
† Berlin
1892 Mai 6.

49. Jacobine Helene
Rosine Hedwig Emilie
† Berlin
1836 Okt. 30.
† Potsdam
1918 Mai 29.
□ Oabel 1859 Jan. 4.
Danz Friedrich Georg
von Hause, preuß. Optm.
† Berlin
1838 Mai 16.
† Vorf. Wöhmen,
1806 Aug. 3.

50. Hans Peter Demetrius,
Hgl. preuß. Oberst a. D.
† Berlin
1838 Mai 14.
† Berlin
1898 Jan. 1.
□ Oabel 1863 Febr. 7.
Margithe Eleonora
† Berlin
1849 Febr. 28.
(Berlin)

51. Georg
† Berlin
1841 Juni 11.
† Berlin
1841 Juni 26.

52. Claus Dietloff
† Berlin
1841 Juni 11.
† Berlin
1841 Juni 26.

53. Hans Heinrich
† Berlin
1841 Juni 11.
† Berlin
1841 Juni 26.

1. Ehe:
57. Jacobine
Emilie Hedwig
Eliabeth
† Berlin
1875 März 26.
† Berlin
1883 Mai 11.
□ Oabel 1874 Febr. 8.

58. Hans Heinrich
Dietloff
† Berlin
1876 Apr. 30.
† Berlin
1884 Apr. 30.
□ Oabel 1874 Febr. 8.

59. Anna Johanna
Sulzmann Marie
† Berlin
1877 Aug. 8.
□ Oabel 1874 Febr. 8.
† Berlin
1905 Juni 2.
Constanze
von Wila di
auf Oabel
† Oabel
1908 Febr. 12.
□ Oabel 1918 Nov. 2.
Dito von Wilmann
auf Oabel
† Oabel
1861 Jan. 19.
(Oabel, Str. Kalau)

60. Hans Heinrich
† Berlin
1879 Juli 31.
† Berlin
1879 Okt. 2.
□ Oabel 1874 Febr. 8.

61. Hans Heinrich
† Berlin
1879 Juli 31.
† Berlin
1879 Okt. 2.
□ Oabel 1874 Febr. 8.

62. Hans Heinrich
† Berlin
1879 Juli 31.
† Berlin
1879 Okt. 2.
□ Oabel 1874 Febr. 8.

63. Hans Heinrich
† Berlin
1879 Juli 31.
† Berlin
1879 Okt. 2.
□ Oabel 1874 Febr. 8.

64. Hans Heinrich
† Berlin
1879 Juli 31.
† Berlin
1879 Okt. 2.
□ Oabel 1874 Febr. 8.

65. Hans Heinrich
† Berlin
1879 Juli 31.
† Berlin
1879 Okt. 2.
□ Oabel 1874 Febr. 8.

66. Hans Heinrich
† Berlin
1879 Juli 31.
† Berlin
1879 Okt. 2.
□ Oabel 1874 Febr. 8.

67. Hans Heinrich
† Berlin
1879 Juli 31.
† Berlin
1879 Okt. 2.
□ Oabel 1874 Febr. 8.

71. Hans Heinrich
† Berlin
1914 Juni 25.
† Berlin
1918 Nov. 28.

72. Hans Heinrich
† Berlin
1914 Juni 25.
† Berlin
1918 Nov. 28.

73. Hans Heinrich
† Berlin
1914 Juni 25.
† Berlin
1918 Nov. 28.

74. Hans Heinrich
† Berlin
1914 Juni 25.
† Berlin
1918 Nov. 28.

75. Hans Heinrich
† Berlin
1914 Juni 25.
† Berlin
1918 Nov. 28.

1. Hans Ernst von Arnim auf Brandenstein und Tzechen, preuß. Landrat (f. Tafel 4 Nr. 68).
* 1688 Juni 24. † Brandenstein 1748 Jan. 16, im 55. Jahre.
○ O Trechow 1711 Juni 18. (28.?) Hedwig Marie von Koshow a. d. S. Trechow.
* ... † Tzechen 1732 Apr. 30, im 46. Jahr.

7. Sophie Louise
* Tzechen 1720 Aug. 28. — Sept. 1.
† Tzechen 1720 Sept. 15, 17 Tage alt.

8. Franz Heinrich Christhof
* Tzechen 1721 Nov. 30. — Dez. 4.
† Tzechen 1721 Dez. 11.

9. Johann August auf Brandenstein und Dohensleben, Landrat.
* Tzechen 1723 Febr. 2. — 3. † Brandenstein 1797 Nov. 16.
○ O Tzechen 1776 Sept. 2 Sophie Magdalena Dorothea von Thümen a. d. S. Groß-Sübars
* Brandenstein 1707 Febr. 10, 26 3/4 alt (an den Waden).
○ O H. Kapitz 1708 Nov. 13. Wilhelmine Louise von Schierhebi a. d. S. Kapitz.
* ... 1738 Apr. 3. † Brandenstein 1776 Febr. 3.

10. ...
11. ...
12. ...
13. ...
14. ...
15. ...
16. ...
17. ...
18. ...
19. ...
20. ...
21. ...
22. ...
23. ...

10. ...
11. ...
12. ...
13. ...
14. ...
15. ...
16. ...
17. ...
18. ...
19. ...
20. ...
21. ...
22. ...
23. ...

176. August Leberecht
* Brandenstein
1759 Sept. 13.
† Brandenstein
1767 Febr. 15.
an den Waden.

16. Hans Ludwig Friedrich,
preuß. Major a. D., Volkstrotter in Sagan.
* Brandenstein 1769 Juni 6.
† Wehenwarthe 1826 Okt. 13.
○ O Berlin (Garnisonkirche).
R. V. Reg. Genesd'armes) 1805 Dez. 3.
Dorothea Charlotte (Elisabeth)
Stoemann aus Berlin
(† 1790 vom Buchhalter Vögels)
* Berlin (reform.) 1767] 165. Jähr. 2. (Sohn)
† Berlin 1817 Apr. 16. (Traumbegräb.)

17. Hedwig Friedrike Caroline
* Brandenstein 1764 Aug. 25
† Nüdenhof 1790 Dez. 30.
□ Tzechen
○ O Brandenstein 1780 Febr. 10.
Hilhelm Heinrich
Ernst von Arnim (f. Nr. 18)
† Tzechen u. Nüdenhof,
Landrat.
* Tzechen 1766 Juli 15.
... 1880 Mai 9.

18. Sophie
Magdalena
Dorothea
* Brandenstein
1767 Febr. 14.
† Brandenstein
1767 Febr. 14.

2. Ehe:
19. Johann Carl Ernst,
preuß. Oberstlieut.
* Brandenstein 1769 Dez. 26.
† Cuellinburg 1811 Apr. 6.
○ O ...
Caroline
von Hartwig a. d. S. Thale a. S.
* ...
† Cuellinburg 1813
(Abw. von der Wittwe Caroline
Albertine von Hartwig gen. von Arnim.
* Wienow 1812 Febr. 12.
† Osterleben 1855 Okt. 31.
○ O 1845 Febr. 20. August Eggeling,
Oberamtm. zu Osterleben).

20. Ludwig Heinrich Wilhelm
auf Brandenstein, Landrat.
* Brandenstein 1771 Okt. 11.
† Genthin 1814 Nov. 8.
□ Brandenstein Nov. 11.
○ O Nienhausen 1799 Apr. 20.
Caroline Friedrike Christiane
von Hartwig a. d. S. Köpen.
* ... 1776 Okt. 11.
† Genthin 1819 Nov. 21.
□ Brandenstein Nov. 21.

21. Philipp Friedrich Ferdinand,
preuß. Generalmajor
* Brandenstein 1773 Okt. 6, 10.
† Genthin 1817 Febr. 8.
(Sohn Thales)
Gustav ...
† Berlin ...
Ludwig ...
† Buntzen ...
als ...
von Arnim gebedt).

22. Auguste Amalie
Wilhelmine
* Brandenstein
1775 Mai 6, 14.
† Berlin 1830 Dez. 20.
* Helgard 1797 Apr. 29
○ O Brandenburg 1795 ...
Gustav Friedrich
* Helgard 1798 Dez. 24.
a. d. S. Hanfenfelde,
Kgl. preuß. Major,
* ... 1707 ...
† Brandenburg a. d. S.
1818 Okt. 23.
(f. Tafel 3 b Nr. 8).

23. ...
* ...
† ...

1. Ehe:
24. August
Magda
(Nichte)
* Ehe:
Magda
Lequiniert:
† ...
* ...
† ...
* ...
† ...
* ...
† ...
* ...
† ...

32. Hans
August
* Berlin
1791 März 11.
22.
1792 Juni 16. 29.
† Berlin
1791 März 24.

33. Auguste Friedrike
Dorothea
* Berlin (Garnisonkirche,
R. V. Reg. Genesd'armes)
1792 Juni 16. 29.
† ... (vor 1812)

34. Hans Friedrich,
Kgl. preuß. Oberstlieut. a. D.
* Berlin (Garnisonkirche,
R. V. Reg. Genesd'armes)
1794 Mai 19. Juni 4.
† Müllers 1864 Nov. 20
○ O ... 1820 Aug. 8
Franziska von Koon
† ...

35. Wilhelmine
Caroline
* Berlin
(Garnisonkirche,
R. V. Reg. Genesd'armes)
1796 Dez. 27.
† ... 1796 Jan. 18.
... vor 1812

36. Friedrike
Wilhelmine
* Berlin (Garnisonkirche,
R. V. Reg. Genesd'armes)
1797 Juli 28.
† ...
1799 Jan. 19.
März 1.
† Brandenburg
1808 Apr. 19.
○ O Gohensleben
1826 Jan. 17.
Georg Christian
Friedrich Wilhelm
von Baue, preuß. General.
* Magdeburg 1796 Febr. 29.
† Potsdam 1862 Dez. 16.

37. Charlotte
Wilhelmine
* Berlin
(Garnisonkirche,
R. V. Reg. Genesd'armes)
1799 Jan. 19.
März 1.
† Brandenburg
1808 Apr. 19.
○ O Berlin 180 Apr. 22.
Jacobine Helene Weißfisch
* Berlin 1814 Nov. 28.
† Berlin 1888 Dez. 21.
□ bei Dreißigsteckkirchhof

38. Hans Jeronim
Dr. med. &c. Sanitätsrat
a. Helldorf bei Prignitz
Albrecht von Krosen
* Berlin (Garnisonkirche,
R. V. Reg. Genesd'armes)
1808 Aug. 18.
† Braunsberg
1846 Febr. 19.
○ O ... 1896 Mai 19.
Henriette von Schwerin,
* ... 1808 Okt. 7.
† Königsberg i. Pr. 1887 März 6.

39. Gustav Wilhelm Ernst,
preuß. Hofmeister
* Berlin (Garnisonkirche,
R. V. Reg. Genesd'armes)
1808 Aug. 18.
Sept. 17.
† Braunsberg
1846 Febr. 19.
○ O ... 1896 Mai 19.
Henriette von Schwerin,
* ... 1808 Okt. 7.
† Königsberg i. Pr. 1887 März 6.

40. Dorothea Caroline
Wilhelmine
* Brandenstein
1800 März 19. 20.
† Genthin 1889 Juni 8.
○ O ... 1821 Nov. 22.
Heinrich Friedr. Ludw.
von Knoblauch
auf Juchelohr,
* 1783 Dez. 20.
† 1860 Aug. 26.
○ O 1827
G. ... Neuter zu Genthin
† Genthin 1878 Aug. 24.

41. Charlotte Bernande
* Brandenstein
1801 Sept. 13.
† Genthin 1889 Juni 8.
○ O Brandenstein 1894 Nov. 2.
Georg ...
† ...

46. ungetauft.
Eobin
* ...
1838
† ...
1888

47. Friedrike
* Berlin 1836 Apr. 19.
† Berlin 1887 Juni 3.
○ O Wiesbaden 1859 Aug. 24.
Woldemar Rogalla
von Wietersheim
* ...
† ...

44. Hans Bernim Maximilian
* ... 1882 ...
† Bonn a. Rhein 1843 Febr. 6.
als Student.

48. Friedrike Dolores
* Berlin 1836 Apr. 19.
† Berlin 1887 Juni 3.
○ O Wiesbaden 1859 Aug. 24.
Woldemar Rogalla
von Wietersheim
* ...
† ...

49. Jacobine Helene
* Berlin 1836 Okt. 30.
† Potsdam 1918 Mai 29.
○ O Berlin 1859 Jan. 4.
Wahsibe Walesta Wegländer
gen. Rogalla von Wietersheim
* Berlin 1828 Mai 16.
† ...
1886 Aug. 3.

50. Hans Peter Demetrius,
Kgl. preuß. Oberst a. D.
* Berlin 1838 Mai 14.
† Berlin 1898 Jan. 1.
○ O Berlin-Lautschken 1808 Febr. 7.
Wahsibe Walesta Wegländer
gen. Rogalla von Wietersheim
* Berlin 1828 Mai 16.
† ...
1886 Aug. 3.

51. Georg
* ... 1841 Juni 13.
† ... 1841 Juni 22.

52. Claus Dietloff
Abraham,
Kgl. preuß. Kammer-
gerichtssekretär u. Sten-
d. Mei. bei Jni-Reg. 64
* Berlin 1812 Sept. 6.
† ...
1870 Aug. 16.

53. Hans Heinrich Moriz Bernd, Dr. med.,
Kgl. preuß. Sanitätsrat
* Berlin 1845 Aug. 10.
† Berlin 1900 Febr. 11. □ Brandenstein
○ O 1. Brandenstein 1874 Mai 9.
Anna Hedwig Caroline von Arnim
(f. Nr. 53). * Weibern 1851 Juni 9.
† Berlin 1890 März 8.
○ O H. Warburg 1891 Juli 23. Puife
Alwine Theresie Gisele von Blume
* Magdeburg 1800 Juni 11.
(Berlin-Wilmersdorf).

54. ...
* Berlin 1845 Aug. 10.
† Berlin 1900 Febr. 11.
□ Brandenstein
○ O 1. Brandenstein 1874 Mai 9.
Anna Hedwig Caroline von Arnim
(f. Nr. 53). * Weibern 1851 Juni 9.
† Berlin 1890 März 8.
○ O H. Warburg 1891 Juli 23. Puife
Alwine Theresie Gisele von Blume
* Magdeburg 1800 Juni 11.
(Berlin-Wilmersdorf).

55. Adam Friedrich Hans,
Kgl. preuß. Major a. D.
auf Brandenstein
* Brandenstein 1833 Mai 4.
† Brandenstein 1912 Juli 31.
○ O ...
1889 Dez. 1. Anna Marie
Nolde von Wietersheim
Cerrin auf Ghabau, Schatzberg
und Kriffau
* Neuhof 1865 Okt. 25.
(Brandenstein)

58. Hans Heinrich
Dietloff
Friedrich Wilhelm
* Berlin 1876 Apr. 30.
† Berlin 1884 Apr. 30.
(Sarkbautenabdung)
□ Brandenstein

59. Anna Johanna
Euliane Marie
* Berlin 1877 Aug. 8.
○ O 1. Berlin 1900 Juni 2.
Constantin
von Blühd
auf Gabel * ... 1876 Juli 31
† Gabel 1908 Febr. 12.
○ O H. Gabel 1918 Nov. 2.
Otto von Blühd
auf Gabel * ... 1867 Juni 19.
(Gabel, Kr. Ratau)

60. Hans Heinrich
Eberhard Frits
* Berlin 1879 Apr. 21.
† Berlin 1879 Apr. 21.
□ Gabel, Dreißig-
steckkirchhof.

61. Hans Heinrich Achim,
Kgl. preuß. Regierungsrat.
* Berlin 1880 Juli 28.
□ Grabau (Polen)
1914 Okt. 28.
○ O Bolen 1913 Sept. 20. 22.
Dorothea Elisabeth
Schwarzkopf,
* Boronow, Kr. Wech.
1888 Mai 12.
(Boronow bei Dopowico, Polen)

62. Walesta Wica
Catharina
* Berlin 1885 Febr. 13.
† Berlin 1889 Febr. 6.
(an Diphterie)
□ Brandenstein.

63. Hans Heinrich Julius
* Berlin 1888 Aug. 22
(Berlin-Wilmersdorf)

2. Ehe:
64. Irene
Nebing
Sophie
* Berlin
1892 Apr. 4.
† Berlin
1896 Mai 3.

65. Maria Irene
* Berlin 1898 Okt. 18.
(Berlin-Wilmersdorf)

66. Christel
Eves
Dolores
* Berlin 1897 Dez. 22
(Berlin-Wilmersdorf)

67. Christa Minne
* Neuhof (Kr. Rtau)
1892 Aug. 5.
○ O Brandenstein
1919 Juli 6.
Hans Peter
von Blühd
preuß. Major D.
* Krefeld 1884, m.
(Krefeld, Kr. St. J. (Hefien))

68. Hans-Hilard
Kgl. preuß. Unt. d. Ref. a. D.
auf Brandenstein,
* Potsdam 1895 Febr. 2
(Potsdam)

71. Hans Heinrich Dietloff Achim
* Bolen 1914 Juni 28.
† Bolen 1918 Nov. 28.

Tafel 5.

Krüssau, Schattberge, Meplitz.

1. Moriz von Arnim auf Krüffau, Magdeburg, Hof- und Landrat,
 Hauptmann zu Staffurt, Moritzburg (in Halle a. d. S.) und Giebichenstein.
 * † Krüffau 1584 März 1. □ dafelbst März 8. (im hohen Alter).
 ○ ○ 1552 Nov. 11. Lucretia von Cuijow a. d. S. Witbe.
 Tochter des Christoph von Cuijow und der Adelheid von Bineden.
 * 1532 † Magdeburg 1602 Jan. 14. □ Krüffau Febr. 4.

4. Christoph auf Krüffau und Staffurt.
 Domherr zu Magdeburg.
 * Krüffau 1556 März 29.
 † Magdeburg 1604 Sept. 27.
 □ dafelbst (Dom) Okt. 11.
 ○ ○ Staffurt 1587 Jan. 8.
 Anna von Tolden
 a. d. S. Gänsefurt.
 Tochter des Christoph v. T.
 und der Catharina von der Haffenburg
 *
 † (nach 1620)

5. Joachim
 *
 † Krüffau
 *
 1 Jahr, 6 Wochen alt
 (an den Waden)

6. Hippold auf Krüffau
 *
 † 1607
 ○ ○ (Verheibung 1597 Apr. 28.)
 Adelheid von Bredow
 a. d. S. Gremmen.
 Tochter des Heinrich v. Br.
 *
 † (nach 1619)

7. Caspar
 † (ermordet)
 Naach in Ungarn
 1587

8. Moriz
 † dafelbst
 1584 Apr. 30.
 □ dafelbst
 Mai 3.

9. Daniel
 *
 1567 Dez. 6.
 *
 1602 Aug. 10.
 35 Jahre alt
 (geisteskrank)

10. Werner
 *
 †
 1 1/2 Jahr alt

11. Otto auf Krüffau
 † 1623
 ○ ○ I.
 von Bredow
 a. d. S. Gremmen.
 Tochter des Caspar v. Br.
 Schwester des Georg v. Br.
 ○ ○ II.
 Anna von Randow
 † Deflau 1609 Juli 3.

12. Catharina
 † Wiedertreib
 1575 Okt. 16.
 18 (oder 14) Jahre alt
 (an der Peit)
 □ Wiedertreib

19. Caspar
 *
 †
 (vor 1620)

20. August
 *
 †
 (vor 1620)

21. Jacob
 *
 †
 (vor 1620)

22. Curt
 1620 mündig,
 in fol. schwed.
 Kriegsdiensten
 †
 (vor 1624)

23. Carl
 1620 unmündig.
 später in fol. poln.
 Kriegsdiensten
 † 1631

24. Ludwig
 *
 1600 Dez. 1.
 †
 1602 Dez. 4.
 2 Jahre, 3 Tage alt
 □ Wit-Staffurt
 (Bettrische)

25. H. H. (Tochter)
 *
 (nach 1602 Jan. 14.)
 † (vor 1604)

26. Moriz
 † Schwertin i. W.
 *
 (nach 1618 Apr. 28.)
 vor 1621 März 5.)

27. Armgard
 *
 † (nach 1657)
 ○ ○ 1611

28. Christoph Caspar
 auf Krüffau
 * (um 1600,
 1622 mündig geworden)
 † 1658 Okt.
 ○ ○ I.
 Anna Catharina
 von Arnim.
 Tochter des Wilhelm v. Arn.
 und der H. H. von Arnim
 ○ ○ II.
 Sabina von der Schulenburg.
 Tochter des Henning v. d. S. und der
 Catharina Schenk von Flechtingen
 * †

29. H. H.
 *
 (vor 1602)
 †
 (jung)

30. H. H.
 *
 (vor 1602)
 †
 (jung)

31. H. H.
 *
 (vor 1602)
 †
 (jung)

32. H. H.
 *
 (vor 1602)
 †
 (jung)

33. von Krane (Krahe),
 verheiratet. Heinrich v. H.
 der Emerentia Woldert
 † Krüffau 1718 Mai 3.

34. Ehrengard
 *
 †
 ○ ○ (vor 1660 Jan. 8.)
 Heinrich Albrecht von Randow.
 Wittmeister auf Babafut.
 * 1614 † 1684 Nov. 22.

2. Ehe:
 35. Henning Otto
 *
 † 1682 Febr. 8.

36. Christoph Heinrich (II),
 Hauptmann,
 † bei Namur 1692 Juni 26.

37. Christ
 *
 †
 (jung vor

39. Catharina Emerentia
 *
 † 1704 Febr. 3.
 ○ ○ 1694 Febr. 25.
 Hans Ernst von Randow
 auf Babafut
 * 1668

40. Reinhold Friedrich auf Schallberge, Major.
 * 1678 † Detmold 1718 Aug. 31. 40 Jahre alt
 * (nach 1699)
 ○ ○
 Anna Elisabeth von Gunderlein a. d. S. Mierdorf.
 Witwe des Wierprecht Christoph von Bieten auf Detmold.
 * (nach 1726)
 (Ihre Tochter 1. Ehe: Dorothea Maria von Bieten i. Nr. 42)

41. Hippold Ernst auf Niepzig, Rgl. preuß. Unt.
 * † Niepzig 1715 Dez. 17.
 ○ ○
 Magdalena von Arnim a. d. S. Madau.
 Tochter von Bernd Wierprecht v. H. und Niza
 Maria von Krane (i. Tafel 3. Nr. 35)
 * (um 1674), † (nach 1744)

42. Friedrich Dietrich auf Schallberge
 * Krüffau 1687 Mai 18. † Schallberge 1760 Jan.
 ○ ○ Krüffau 1716 Juli 16.
 Dorothea Maria von Bieten a. d. S. T.
 Tochter des Wierprecht Christoph v. B.
 und der Anna Elisabeth von Gunderlein.
 Stiefochter seines Bruders Reinhold Friedrich von

43. Hippold Heinrich
 (Witbelm)
 * (um 1700)
 (1744 hinfällig,
 etliche 40 Jahre alt)
 † (nach 1744,
 vor 1750)

46. Christoph Friedrich,
 Rgl. preuß. Unt.
 * Niepzig 1705 Dez. 18.
 † Biffau (Garnison)
 *
 (nach 1741, vor 1744)

47. Eleonore Juliane
 *
 † (nach 1754)

48. Johanna Hedwig
 *
 † (nach 1742)
 ○ ○ I.
 von Grafen
 † (vor 1730)
 ○ ○ II.
 Adam Ludwig von Cuen
 † Niepzig 1789 Juni 10.

49. Anna Maria
 *
 † Randow 1760
 Juli 5.
 Moriz Friedrich
 von Halle
 a. d. S. Hatom,
 Rgl. preuß. Hauptmann
 auf Dransleben und Linow
 * Hatom 1696 Sept. 17.
 † Linow 1756 Aug. 8.

50. Christoph Wilhelm,
 Rgl. Unt. im Reg.
 Marckgraf von Baden-Baden
 * (um 1712)
 † bei Chotofitz
 1742 Mai 17.

51. Friedrich Wilhelm auf Niepzig und Schallberge.
 Rgl. Oberstl. später Hauptmann des Reg. von Wülffing.
 * (um 1713)
 † Niepzig 1795 März 28. 83 Jahre, 2 Mon., 10 Tage alt
 ○ ○ I. Groß-Salze 1748 Aug. 11.
 Charlotte Christiane von Vertell
 a. d. S. Mierden.
 * Mierden bei Hren 1715, † Niepzig 1761 Aug. 15.
 ○ ○ II. 1752 Febr. 15.
 Marie Louise Franzine von Schierstedt a. d. S. Popsitz
 * † Niepzig 1757 Apr. 21. □ Popsitz
 ○ ○ III. Hefenitz 1769 Christiane Elisabeth von Popsitz
 * Hefenitz 1720 Nov. 18. † Hefenitz 1802 März 12.

52. Catharina Louise
 * 1714 Jan. 27.
 † Biffau 1714 Febr. 4.
 am 9. Tage ihres Alters.
 □ Krüffau

53. Elisabeth
 Margaretha
 Hedwig
 *
 † Detmold
 1718 Sept. 17.
 ○ ○ Schallberge
 1735 Okt. 12.
 Caspar Hartwig
 von Bernelau.
 Unt. auf Canto
 und Werder

54. Christoph
 * Schallberge
 1719 Nov. 22. 23
 †
 ○ ○ Schallberge
 1768 Juni 28.
 Wolfgang Albrecht
 Ludwig
 von Raumeister.
 Capitain
 beim Großwolden Reg.
 * Sobinleben
 1728 Dez. 4. 5.
 †

56. Johanna Sophia
 Schallberge 1722 Jan.
 † 1803

1. Ehe:
 59. Friedrich Wilhelm Christoph
 Niepzig 1750 Juni 15.
 † Brandenb. a. d. S. 1830 Febr. 14.
 ○ ○ Dohrenau 1780 Nov. 11.
 Henriette Sophie Dorothea Bretin
 Rositz von Holzhausen
 (i. Tafel 5a)

60. Friedrike Sophie Dorothea
 Niepzig 1751 Juli 16.
 † (Niepzig 1761 Aug. 15.?)

2. Ehe:
 61. Friedrich Carl
 * Niepzig 1759 Jan. 8.
 † Niepzig 1759 Juni 20.
 □ Dreesen Juni 20.

62. Dorothea Friedrike
 * Schallberge 1768 Dez. 2
 1767 Jan. 1.
 † (nach 1789)
 ○ ○
 Schallw

Tafel 5 a.

Nieplitz, Schattberge, Rökke.

4

8

10750

4

2

51

1. Friedrich Wilhelm Christoph von Arnim auf Nieplitz und Schattberge (f. Tafel 5 Nr. 59)

--- Nieplitz (R. B. Hohenziaß) 1750 Juni 18., † Brandenburg a. d. S. 1820 Febr. 14.

○ Hohenziaß 1780 Nov. 14. Henriette Sophie Dorothea Freiin Rohitz zu Holzschwang a. d. S. Köcke,
Tochter des preuß. Optms. Hans August Erdman... z. S. aus seiner 1. Ehe

*... 1760 Juli 28., † Brandenburg a. d. S. 1828 Mai 28.

- | | | | | | | | | |
|----------------------------------------------------------------------------------------------------------------------------------------------------|-------------------------------------------------------------------------------------------------------------------------------------|------------------------------------------------------------------------------------------------------------------------------------------------------------------------------------------------------------------------------------------------------------------------------------------|--------------------------------------------------------------------------------------------------------------------------------------------------------------|-----------------------------------------------------------------------------------------------------------------------------------------------|----------------------------------------------------------------------------------------------------|------------------------------------------------------------------------------------------------------------------------------|-------------------------------------------------------------------------------------------------------------|-----------------------------------------------------------------------------------------------------------------------------------------------------------------------------------------------------------------------------------------------------|
| 3. Wilhelmine
Christiane Auguste
Sophie Caroline
--- Nieplitz
1783 Mai 19.
† Nieplitz
1788 Juni 14.,
6 Wochen alt
□ Kiesel | 4. August
Friedrich Wilhelm
--- Nieplitz
1784 Sept. 22.
† Nieplitz
1786 März 15.
1 S., 5 M., 6 T. alt
□ Kiesel | 5. Amalie
Louise Charlotte
Friedrike
--- Nieplitz
1786 Febr. 4.
† Köcke 1868 Juni 14.
○○ Nieplitz 1806 Febr. 23.
Friedrich Gustav
von der Hagen,
Kgl. preuß. Unt. a. D.
* Berlin 1780 März 20.
† Brandenburg 1827 Nov. 30.
(↔ zwischen 1809 u. 1815) | 6. Christiane
Friedrike
Sophie
--- Nieplitz
1787 Okt. 23.
† Nieplitz
1789 Febr. 24.
4 Mon., 2 Woch. alt,
(an Auszehrung)
□ Kiesel | 7. Friedrich Wilhelm Leopold
Kgl. preuß. Unt. im 12. R.-J.-Reg.
--- Nieplitz 1789 Febr. 14.
× bei Lang-Wölmersdorf
1813 Sept. 15. | 8. Auguste
Friedrike
Juliane
--- Nieplitz
1790 Apr. 23.
† Nieplitz
1796 März 16. | 9. August Ludwig
Friedrich Heinrich
--- Nieplitz 1791 Nov. 29.
† Nieplitz 1796 Febr. 14.
(? †... 1839 Febr. 10.) | 10. Carl
Heinrich
Ludwig
--- Nieplitz
1797 Juni 28.
† Nieplitz
1797 Juli 6.
3 Tage alt | 11. Hans Friedrich Carl
Kgl. preuß. Oberlan
u. Deichhauptmann,
auf Nieplitz und Sch
--- Nieplitz 1799 Ja
† Köcke 1875 Okt. 2
○○ Köcke 1829 No
Jda Ulrike Freiin
von Holzschwang
* Köcke 1802 Okt. 1
† Köcke 1862 Jan. |
|----------------------------------------------------------------------------------------------------------------------------------------------------|-------------------------------------------------------------------------------------------------------------------------------------|------------------------------------------------------------------------------------------------------------------------------------------------------------------------------------------------------------------------------------------------------------------------------------------|--------------------------------------------------------------------------------------------------------------------------------------------------------------|-----------------------------------------------------------------------------------------------------------------------------------------------|----------------------------------------------------------------------------------------------------|------------------------------------------------------------------------------------------------------------------------------|-------------------------------------------------------------------------------------------------------------|-----------------------------------------------------------------------------------------------------------------------------------------------------------------------------------------------------------------------------------------------------|

- | | | | |
|----------------------------------------------------------------------|--------------------------------------------------------------------------------------------------------------------------------------------------------------------------------------------------------------------------------------------------------------------------------------------------------------------------|---------------------------------------------------------------------------------------------------------------------------------------------------------------------------------------------------------------------------------------------------------------------|--------------------------------------------------------------------------------------------------------------------------------------------------------------------------------------------------------------------------------------------------------------------------|
| 12. Jda Amalie Clara
* Köcke 1835 Aug. 5.
† Köcke 1848 Mai 17. | 13. Friedrich Carl Eberhard, Kgl. preuß. Rittm. a. D.,
auf Köcke (verk.) und Mitbesitzer von Schattberge
* Köcke 1836 Okt. 19., † Stendal 1895 Okt. 23.
○○ Dudendorf i. Meckl. 1879 Sept. 26.
Wilhelmine Johanna Elise Leonore
Freiin Waiz von Eichen
* Dudendorf i. Meckl. 1853 Apr. 11.
(Stendal) | 14. Ludwig Wilhelm Kuno, Major a. D.,
Mitbesitzer von Schattberge
* Köcke 1838 Juli 15.,
† Freiburg i. B. 1910 Apr. 18.
○○ Freiburg i. B. 1872 Okt. 17.
Sabine Marie Rehe
* Gaggenau (Baden) 1854 Jan. 23.
† Pfaffendorf a. Rhein 1922 Jan. 5. | 15. Alexandrine Pauline
* Köcke 1839 Okt. 17.
† Weisewarthe 1881 März 10.
○○ Köcke 1860 Nov. 22.
Hans Friedrich Georg
von Bülow,
Kgl. preuß. Oberförster
in Weisewarthe u. Major a. D.
* Weisewarthe 1826 Okt. 7.
† Weisewarthe 1893 März 27. |
|----------------------------------------------------------------------|--------------------------------------------------------------------------------------------------------------------------------------------------------------------------------------------------------------------------------------------------------------------------------------------------------------------------|---------------------------------------------------------------------------------------------------------------------------------------------------------------------------------------------------------------------------------------------------------------------|--------------------------------------------------------------------------------------------------------------------------------------------------------------------------------------------------------------------------------------------------------------------------|

- | | | | | |
|------------------------------------------------------------------------------------------------------------------------------------------------------------------------------------------------------------------------------------------------------------|--------------------------------------------------------------------------------------------------------------------------------------------------------|--------------------------------------------------------------------------------------------|----------------------------------------------------------------------------------------------------------------------------------------------------------------------------------------------------------------------------------------------------------------|--------------------------------------|
| 17. Hedwig Elise Pauline Martha
Wilhelmine (Willa)
* Köcke 1880 Sept. 24.
○○ Stendal 1900 Okt. 10.
Hasso Hans Joachim Heinrich
von Wedel, Oberstlnt. a. D.
* Neurode 1868 Nov. 7.
(Nachtung Amtsfreiheit
bei Neustadt a. d. Dosse) | 18. Franz Carl Kuno Georg Altwig Berndt,
preuß. Oberlnt. a. D.,
Mitbesitzer von Schattberge (verk. 1911)
* Köcke 1890 Apr. 11.
(Salzwedel) | 19. Marie Franziska
Jda Albertine
* Coblenz 1873 Okt. 2
(Pfaffendorf bei Coblenz) | 20. Hans Georg Hermann Eberhard
Kgl. preuß. Unt. a. D.
und Administrator einer Plantage
in Benampeum (Java) und Fischerei-
besitzer im Süden der Insel Java
* Coblenz 1875 Sept. 1.
× Dschidda (Arabien) 1915
zwischen Mai 17. u. Juni 3. | 21. Luise
Anna
* Cobl
† Cap |
|------------------------------------------------------------------------------------------------------------------------------------------------------------------------------------------------------------------------------------------------------------|--------------------------------------------------------------------------------------------------------------------------------------------------------|--------------------------------------------------------------------------------------------|----------------------------------------------------------------------------------------------------------------------------------------------------------------------------------------------------------------------------------------------------------------|--------------------------------------|

Tafel 6.

Fredentwalde, Groß - Sperrenwalde,
Milmersdorf, Lemmen, Götschendorf,
Gollmitz, Sommerfelde, Sternhagen,
Pinnow, Dauer.

1. Bernd II. von Arnim auf Breitenwalde Temmen, Wilmersdorf, Grob-Sperrenwalde.
Wilmersdorf, Gollmich, Sommerfeld usw. 1470-1545.
○ Catharina von Bredow a. d. S. Temmen oder Mheinsberg

7. Georg II. auf Breitenwalde, Grob-Sperrenwalde
1544-1577
○ Catharina von Bredow 1577.

de und Wilmersdorf

4. Adelfe III.
1546-1556
† vor 1571.

5. Hans IX. auf Breitenwalde
1547-† 1582
○

6. Franz III. auf Wilmersdorf, Temmen und Gollmich
* 1526, † ... (zwischen 1562 und 1570)
○ I.
○ II. Magdalena von der Gräben, Witwe 1570.

8. Georg III. auf Breitenwalde
1582-1610

10. Clara
1580-1610
○

11. Ber und
1580-1610
○

X auf Sperrenwalde
1580-1610
1526 Mai 16.
Hantenburg
1617 Mai 31.

12. Joachim IV.
1582, 1588
mündig.
† vor 1602.

13. Magnus I. auf Breitenwalde
1582, 1588 unmündig,
1588 mündig, bis 1621
○ Anna von Stumenthal
a. d. S. Sefow,
Daniels u. B. Tochter.

14. Hans X. auf Sperrenwalde
1582, 1588 unmündig,
1588 mündig, bis 1612 (1621)
○ (Eheführung
1603 Juni 26.)
Hrula von Namin
a. d. S. Namin, Heinrichs
u. N. Tochter.

15. Curt IV.
1580, 1588
unmündig.
† vor 1602.

16. Magdalena,
Witwe
1619 Juli 15.
○

1. Ehe:
17. Joachim V.
auf Sperrenwalde und
Gollmich.
1571 mündig,
1602 mißlebt,
† ... (vor 1634)
○

18. Caspar IV.
1571 mündig,
1602 mißlebt,
† ...
(vor 1618).

19. Elisabeth
Magdalena
1619.

20. Jacob VIII.
auf Wilmersdorf.
1571 unmündig,
1588 mündig geworden,
1602 mißlebt,
† ... 1618
○

21. Franz IV.
auf Wilmersdorf
1571 unmündig,
516 1609,
† vor 1613.

24. Ernst Ludwig
1632.

25. Ebel
1631 mündig,
1637 belebt
† ...
(vor 1638)
(ohne Heirat)

26. Otto
1631 mündig,
1637 belebt
† ...
(vor 1638)
(ohne Heirat)

27. Jürgen (Georg)
1631 unmündig,
† vor 1638
(ohne Heirat)
○ Brenslau (Jacobi)
1636 Juli 7.
Sophia Hedwig
von Nost
a. d. S. Reuenburg,
Walgers u. N. u. der
Sophia von Arnim
a. d. S. Sefow Tochter.
† 1637-1638
(vor ihrem Manne).

28. Catharina
○

29. Reichard auf Grob-Sperrenwalde und Gollmich, seit 1634 Heiratpflicht.
† ... 1697
○ Anna von der Schulenburg.

30. H. H.
(Tochter)
1622.

31. Anna
Margaretha
1622.
○

32. Curt,
Oberstleutnant auf
Breitenwalde,
1620-† Breitenwalde
1670 Juli 13.
○ I. W. W.
von Bredow,
○ II. (Eheführung
1640 Juni 7.)
Hilke
von Bredow
a. d. S. Sinum,
Tochter des Hans u. Gr.
auf Sinum u. Hehlshaus.

37. Eva Sophia
Brenslau
(Jacobi)
1637 Juli 9.

38. Hans Friedrich,
Brandenburg, Temm,
später Kaiser, Kapitän auf
Sperrenwalde und Gollmich.
† ... (nach 1717, vor 1732)
○ (Eheführung Brenslau
1685 Aug. 8.)
Eva Maria
von Hilkenhoff
a. d. S. Temm
† Gollmich 1718 Juli 27.
Grob-Sperrenwalde.
(f. Tafel 6a.)

39. H. H.
(Tochter)
○

40. H. H.
(Tochter)
○

41. Richard, Unt. zu Hof,
später Kaiser, Kapitän auf
Sperrenwalde
† Sternbogen 1693 Nov. 12.
○

1. Ehe:
42. Gottfried
Christian
Nagelminde
(Ration)
1636 Apr. 10.
† ... (jung)

43. Ilse
Margarete
† ...
unvermählt (nach
1696 Mai 24)

2. Ehe:
44. Curt
Friedrich
Spandau
1641 Febr. 27.
† ... (jung)

45. Joft
Erdbmann
in Sternbogen,
burglich Kriegsdiensten
* 1642 (?)
† 1717 (?)
unvermählt,
81 Jahre alt.

46. Franz
Joachim
† 1672.

47. Ehrenreich
† 1672.

48. Adelheid
Sophie
Breitenwalde
1651 Febr. 9.
† ... 1707 Febr. 2.
○

unehelich von Peter
Beyen Schwester:
Maria
Elisabeth
Wilmersdorf
1675 März 21.
† ...

49. Armgard
Eugenreich
○

50. Margarete
auf Breitenwalde
1650 März 2.
† Breitenwalde
1727 Nov.
○ I. ...
1651 Apr.
Anna
von Endebeck
von Endebeck
Kapitän in holländ.
Dienst,
* Berlin 1646 Okt. 10.
† ... 1713

2. Ehe.
 22. Georg V. auf Temmen, 1571 unmündig - † 1617 Febr. 4.
 O O Söhne
 1614 März 1. Elisabeth Magdalena von Arnim a. d. S. Rühm, Tochter des Claus v. N. und der Sabina von der Schulenburg (f. Tafel 2, Nr. 11) † ... (nach 1621)

2. Ehe.
 23. Barbara O O (Eheführung) 1606 Febr. 10. Tobias von Wernhebi

33. Antonius auf Götchenhof u. Rilmersdorf, aderm. Landkassendirekt. * 1588, † ... 1606 Febr. 16.
 O O I. Söhne von Greiffenberg a. d. S. Frauenbogen
 O O II. 1626 Eva Sabina von Willeberd a. d. S. Jagow i. Rommern, Tochter des Hans v. S. und der Maria von Trampe a. d. S. Schützberg
 O O III. Eva Sabina von der Uebe a. d. S. Rüdersdorf.

34. Gottfried Kaiserl. Opim. 1621 unmündig. † 1628 vor Oherm.

35. Claus fürstl. Opim. auf Temmen * 1616, † ... 1687 Mai 7.
 O O Hüttenberg (Schloßkirche) 1647 Dez. 26.
 Barbara Elisabeth von Neusch a. d. S. Groß-Golge, Tochter des Cito v. S. und der Barbara von Breußen a. d. S. Trebisch, Ehegattin des Hans Christoph von Götchen auf Hertenburg, † ...

36. Sabina Elisabeth O O (Eheführung) Kremson 1646 Nov. 15.) Claus von Berg auf Kremson.

2. Ehe.
 53. Georg Friedrich kantonburg. Oberlieutenant und Kriegsfinanzminister d. Ademar auf Binnow, Dauer, Sperrenwalde, Vielenbrow und Vietsmannsdorf * ... (vor 1631) † ... 1677 Dez. 15.
 O O Binnow 1678 Dez. 15.
 O O I. Götchenhof 1684 Nov. 19.
 Lucia Siff von Sparr, Witwe des Joachim von Volgendorff
 O O II. Siffen im Sandchen Binnow 1678 Febr. 16.
 Margarethe Tugendreich von Neusch a. d. S. Erpshagen, Witwe des Joachim Christoph von Krummensee auf Bruchhals (mehrer O O vor 1636 Juli 12. Sebastian Georg von Scheff, adermäfl. Kreisamtmann).

54. Anna Marie 1630 Apr. 17 † ... 1631 Sept. 3.
 O O Rilmersdorf

55. Hans Joachim (vor 1631) † ... (ung)

56. Adelheid Tugendreich O O 1656 Catharina von Kallow, Oberst auf Rugin. * 1629 † 1674.

57. Berni O O (Eheführung) Kornel auf Götchenhof u. Rilmersdorf * ... 1630 † ... 1630
 O O I. Götchenhof 1718 März 17.
 O O II. Rilmersdorf März 11.
 Margarethe Hans von Arnim a. d. S. Temmen (f. Nr. 39). (f. Tafel 6 c.)

58. Jürgen Heinrich, Amt. in spanischen Diensten † ... (nach 1682)
 O O Margarethe Brigitte von Wadersleben a. d. S. Kraffow.

59. Magdalena Rames O O ... Berni Gottfried von Arnim, Kommt auf Götchenhof und Rilmersdorf * ... 1639 † Götchenhof 1718 März 17.
 O O Rilmersdorf März 21. (f. Nr. 37).

60. St. St. (Stab) O O ... 1850 Juli 11. 15 Wochen alt.

61. Dorothea Elisabeth O O ... von Barfuß auf Pöselow.

Barbarina O O ... Rimbkeff Preßlin.

63. Sabina Hedwig O O ... Victor Julius von Bröder auf Karmgon.

64. Hans Christoph, fur Brandenburg. päter. Kaiserl. Hauptmann auf Temmen * ... † Rietmarstein (Linsgar) 1692 ... O O (Eheführung) 1681 Mai 30.) Beata Pia von der Ueffe, Tochter d. fur Brandenburgischen Generals Marcus v. d. S. und der Florentina von Souwald.

65. Berni Christoph, fur Brandenburg. Rühmlich † vor Bonn 1689 ...

66. Carl Friedrich, fur Brandenburg. Amt. † ... 1699 Jar. ...

1. Ehe.
 70. Gumbrolyne Tugendreich O O ... (vor 1679 Febr. 13.) Carl Christoph Opim. auf Stebow und Kolb.

71. Luise Sophie O O ... von Fabian auf Weilmuh.

72. Lucia Elisabeth † ... (vor 1730) O O (Eheführung) Tornow 1685 Febr. 20.) Jacob Sigismund von Volgendorff auf Tornow und Dauer * 1646 † Tornow 1730 Juli 28. im 84. Jahre.

73. Adelheid Gertraud (Weiltraud), 1706 Witwe. O O ... (vor 1694) Hans Dietrich von Volgendorff auf Binnow.

74. Amalia O O ... (vor 1692) Joachim Sibigens, Amt. in span. u. d. R. Landkassendirektor auf Götchenhof.

75. Adelheid Tugendreich O O ... 1696 März 8. † ... 1716 Mai 10. O O ... (vor 1708) Joachim Henning von Volgendorff auf Bruchhagen, Kremson u. Binnow, Landesdirektor der Adernart * ... 1698 Okt. 28. † ... 1749 Febr. 5.

76. Gertrude Elisabeth † ... 1749 ... Carl Friedrich von Arnim, O O auf Brühlow, Rühmlich, Landesdirektor der Adernart * ... 1650 Nov. 25. † ... 1706 Febr. 18.

77. St. St. (Tochter) † ... 1681 Nov. 1.

78. Carl Christoph, kühmlicher Kapitän auf Temmen (verkauft es 1712 an Berni Gottfried von Arnim, Nr. 37) * Temmen 1687 Nov. 20. † Starb 1731 Juni 19 (1729 Dez. 1.?) untermähfl.

79. Friedrich Wilhelm † ... 1697 ... noch unmündig

80. Johann Maximilian kühmlicher Amt. † ... 1691 Mai 26. † ... 1724 untermähfl.

50. Alexander Magnus auf Trebenwalde * Trebenwalde 1659 März 14. † Trebenwalde 1737 Nov. 4. O O I. ... 1631 Apr. 10. Anna Soppia von Endevoort * ... 1650 Febr. 10. † ... 1682 Febr. 6. (vor 1684 Mai 20.) Cornelia Eva von Ulienfeld, Witwe d. Hans Jürgen von Volgendorff * Niesberg 1647 Apr. 16. † Trebenwalde 1687 Sept. 16. O O III. Bremen (Nicolas) 1698 Mai 4. Adelheid Tugendreich von Rüdersbach † Sternhagen 1739 Dez. 18. (f. Tafel 6 c.)

51. Hans Alloff (Abel) auf Trebenwalde * Trebenwalde 1690 Juli 28. † Dargersdorf 1731 Nov. 5. O O I. ... (vor 1696) ... von Heio O O II. ... 1698 Anna Catharina von Strombier a. d. S. Holch O O III. Geonore von Thermo (f. Tafel 6 d.)

52. Gottliche O O ... (vor 1696) ... von Gaudede.

Tafel 6 a.

Illmitz, Sperrenwalde,
Verkehrt-Grünow.

2. Richard auf
Kgl. preuß. Hpt
* Gollmitz 1685
† Verkehrt-Grün
○○
a. d. S. Mentin
Beate von Sy
*

9. Hans Sigism
Kgl. preuß. Hptich 17
a. Verkehrt-Grün
Burglehn Angeh. D.
Gollmitz
1726 Febr. 11. ;
† Angermünde
1810 Febr. 26.
□ Groß-Sperrenwalde
März 1.
○○ Breglau
1765 Juni 12.
Eleonore Herig
Elisabeth Wold
von Arnebur
* Breglau
1747 Nov. 16.)
†
Tochter des † A
Heinrich August Lde
u. der Elisabeth L
reich von Arni
a. d. S. Gerswal
(s. Tafel 7 a Nr.

22. Heintich
Richard Richard
* Verkehrt-Grün
Grün
1766
†
G

1. Hans Friedrich von Arnim auf Sperrenwalde und Gollmitz Kgl. preuß. Unt. (f. Tafel 6 Nr. 38.)
 * † (nach 1717, vor 1732)
 ○ ○ (Eheftigung Breslau 1685 August 8.)
 Eva Lucretia von Holzendorf a. d. S. Tornow, Tochter des Jacob von Holzendorf und der Maria Magdalena von Berg
 * † Gollmitz 1718 Juli 17., □ Groß-Sperrenwalde 18., im 58. Jahre.

Richard auf Gollmitz, Groß-Sperrenwalde u. Berkehrt-Grünow
 Kgl. preuß. Hptm.
 Gollmitz 1685 Jan. 10., Jan. 13.,
 Berkehrt-Grünow 1761 Febr. 8., □ 12., 77 J. alt
 ○ 1725 Jan. 9. Anna Hedwig von Winterfeldt
 d. S. Mentin, einzige Tochter des Hans Ernst v. W. und der
 Deate von Sydow a. d. S. Schönfeld,
 1702, † Breslau 1770 Dez. 14.

3. Jacob Friedrich
 Gollmitz
 1687 Apr. 10.
 †

4. Charlotte Sophie
 *
 †
 ○ ○ Breslau (Nicola)
 1732 Mai 6.
 Otto Friedrich
 von Tettau
 Kgl. preuß. Hptm.
 bei Selchow-Inf.

5. Louise
 Tugendreich
 *
 †

6. Lucretia
 Henriette
 *
 †
 ○ ○ (vor 1732)
 Curt Friedrich
 von Gaubeder

7. Marie Adelsheid
 Gertrud (Edeltrud)
 Gollmitz
 1698 Apr. 20.
 † Gollmitz
 1699 Sept. 29.

8. Deate
 * Gollmitz

 † Breslau
 Dez. 20.,
 □ Groß-
 Dez. 24.,

Hans Sigismund,
 Kgl. preuß. Hptm.
 Berkehrt-Grünow u.
 Burglehn Angermünde,
 Gollmitz
 728 Febr. 11.
 Angermünde
 810 Febr. 26.
 □ Groß-Sperrenwalde
 März 1.
 ○ Breslau (Jacobi)
 765 Juni 12.
 Leonore Henriette
 Elisabeth Wolded
 von Arneburg
 Breslau
 747 Nov. 16.
 Tochter des † Majors
 Heinrich August W. v. A.
 der Elisabeth Tugend-
 reich von Arnim
 d. S. Gerswalde
 Tafel 7 a Nr. 10).

10. Deate Christiane
 Gollmitz
 1728 März 21.
 † Berlin 1800 Mai 6.
 ○ ○ Berkehrt-Grünow
 1764 Apr. 8.
 Christoph Otto
 von Arnim
 auf Gerswalde
 (f. Tafel 7 a Nr. 2)
 Gerswalde
 1706 Febr. 26.
 † Gerswalde
 1769 Mai 5.

11. Charlotte
 Lucretia
 Amalie
 *
 1729 Nov. 20.
 † Sperrenwalde
 1814 Juli 7.
 ○ ○
 von Rohr
 (↔)

12. Louise
 Dorothea
 Tugendreich
 Gollmitz
 1731 Apr. 6.
 † Groß-
 Sperrenwalde
 1800 Okt. 31.

13. Sophie
 Friedrike
 Hedwig
 *
 1733 Febr. 23.
 † Groß-
 Sperrenwalde
 1807 Okt. 11.

14. Otto Richard
 Hofpage in
 Potsdam
 Gollmitz
 1785 Febr. 15
 † Potsdam (?)

 (jung)

15. Marie
 Emerentia
 Gollmitz
 1736 März 30.
 † Gollmitz
 1736 Aug. 29.
 □ Groß-
 Sperrenwalde

16. Georg Friedrich
 Dettlof,
 Kgl. preuß. Major a. D.
 auf Klein- und
 Groß-Sperrenwalde,
 Gollmitz
 1737 Aug. 5.
 † Groß-Sperrenwalde
 1804 Dez. 1., □ 5.
 ○ ○ Breslau
 1784 Okt. 31.
 Lucretia Hedwig
 Dittlina
 von Arnim
 a. d. S. Gerswalde
 (f. Tafel 7 a Nr. 30)
 * u. Gerswalde
 1768 Nov. 13.
 † Groß-Sperrenwalde
 1788 Mai 6.
 □ 17., 25 Jahre alt

17. Emerentia
 Elisabeth
 Gollmitz
 1738 Nov. 3.
 † Groß-
 Sperrenwalde
 1819 Dez. 30.
 □ Groß-
 Sperrenwalde
 1820 Jan. 2.

18. Sabine
 Henriette
 Gollmitz
 1741 Febr. 4.
 † Groß-
 Sperrenwalde
 1823 Nov. 16.
 □ Groß-
 Sperrenwalde
 Nov. 23.

19. N. N.
 (Tochter)
 Gollmitz
 1742
 †
 (jung)

20. Gottlieb
 Abraham
 Gollmitz
 1744 März 5.
 †
 (jung)

21. G
 S
 17
 †

Heinrich
 Richard
 * Berkehrt-
 Grünow
 1766 März 9.
 † Berkehrt-
 Grünow
 1766 März 14.

23. Sophie Hedwig
 Tugendreich
 * Berkehrt-Grünow
 1767 Juli 2.
 † Curtsbagen
 1805 Febr. 17.
 ○ ○ I.
 von Gerdes
 (↔)
 ○ ○ II. Berkehrt-
 Grünow 1787 Apr. 29
 Otto Ludwig
 Friedrich von Borde
 auf Grabow
 *
 1758 Juni 18.
 † Anklam
 1834 Jan. 15.

24. August Richard,
 Kgl. preuß. Major
 a. D. (1805 Unt. im
 Rgmt. von Thiele,
 1823 in Schwedt
 wohnhaft)
 * Berkehrt-Grünow
 1772 Febr. 23., ~ 26.
 †
 1854 Juli 15.

25. Johann Friedrich
 Carl,
 Kgl. preuß. Unt.
 (185 im Rgmt.
 von Arnim),
 * Berkehrt-Grünow
 1778 Dez. 9., ~ 25.
 † Berlin 1851 Okt. 26.

26. Wilhelmine
 Christiane Emerentia
 Elisabeth
 * Groß-Sperrenwalde
 1785 Aug. 27.
 †

27. Friedrich Wilhelm Richard,
 Kgl. preuß. Rittm. a. D.
 auf Sperrenwalde,
 Mitglied des Herrenhauses,
 * Groß-Sperrenwalde
 1786 Aug. 10., ~ 27.
 † Berlin (Matthäikirche)
 1870 Mai 7.
 □ Sperrenwalde Mai 12.
 83 J., 8 M., 7 T. alt
 ○ ○ Berlin 1839 Dez. 7.
 Johanna Sophie Dorothea
 Georges, Wwe. des Präsidenten
 Carl Ludolf Bernhard
 von Arnim (f. Tafel 7 a Nr. 24)
 * Belgard 1788 Nov. 4.
 † Berlin 1865 März 3.
 (Stifteten die „von Arnim-
 Sperrenwaldische Familienstiftung“).

28. Wilhelmine Louise
 (Friedrike) Hedwig
 * Groß-Sperrenwalde
 1788 März 18.
 † Groß-Sperrenwalde
 1788 Mai 18.
 8 Woch. alt.

Tafel 6b.
Sternhagen, Pinnow, Zollchow.

de und 2

X auf C
denwaldr

156

162

n 2

161

dig.

it

3)

Ger

r Et

+ M

i 8. C

Bren

20 M

Suc

W

27. 25.

*

177

+

✓

rett

ars

ebe

1. Richard von Arnim, Unt. zu Hof auf Sternhagen (f. Tafel 6 Nr. 41)
 * † Sternhagen 1693 Nov. 15. (12.?)
 ○○ Barbara Elisabeth von Arnim a. d. S. Sternhagen (f. Tafel 7, Nr. 35)
 Tochter des Henning Christoph von Arnim u. der Anna Sophia von Kettelhof a. d. S. Strehlow
 * 1655 □ Sternhagen 1725 Jan. 20. im 71. Jahre.

3. Adam
 * 1686 Nov. 9.
 † (jung)

4. Hans Christoph
 * 1687 Nov. 19.
 † (jung)

5. Henning Richard,
 Kgl. preuß. Unt. b. du Beini-Dracoon.,
 * 1689 Febr. 26. (24?)
 † Tempelburg 1717 Nov. 15.

6. Louise Sophie (Barbara)
 * 1691 Febr.
 † (vor 1738)
 ○○ Sternhagen 1711 Nov. 16.
 Christoph Friedrich
 von Brederlow
 auf Warfin (Kommern)
 * 1681
 † Stargard 1758 Sept. 18.

7. Otto Friedrich auf Sternhagen,
 Binnow und Jollchow
 * 1692 (1691?) Juli 28. (27.?)
 † Sternhagen 1754 Mai 29., 62 J., 10 M., 13 T. alt.
 ○○ Sternhagen 1720 Mai 21.
 Dorothea Elisabeth von Arnim
 a. d. S. Fredenwalde,
 Tochter des Alexander Magnus v. A. und der
 Adelheid Tugendreich von Muderbach,
 (f. Tafel 6 c Nr. 9).
 * 1701 Nov. 27., † Sternhagen 1776 Juli 18.

8. Friedrich Wilhelm (posthumus)
 Kgl. preuß. Brem.-Unt. b. Inf.-Rgmt. von
 * 1694 (1693?) März 25.
 † Hamm i. W. 1720 Apr. 6.
 (an der Auszehrung).

11. Dorothea Friedrike
 Sternhagen 1723 Jan. 5.
 † Vogelsang 1809 März 15.
 ○○ Sternhagen 1756 Okt. 20.
 Carl Gottlob
 von Endevoort
 auf Vogelsang
 * Vogelsang 1728 Okt. 14.
 † Vogelsang 1806 März 26.

12. Alexandrine
 Johanne
 Sternhagen
 1723 Dez. 1.
 † Sternhagen
 1775 Mai 26.

13. Amalie
 Wilhelmine
 Sternhagen
 1724 Nov. 26.
 † Sternhagen
 1727 Aug. 19.

14. Ottilie
 Christine
 Sternhagen
 1725 Nov. 10.
 † Sternhagen
 1779 Mai 25.

15. Alexander
 Friedrich
 Sternhagen
 1726 Nov. 8.
 †

 (jung)

16. Richard
 Wilhelm
 Otto
 Sternhagen
 1727 Okt. 21.
 □ Sternhagen
 1739 Nov. 2.

17. Tugendreich
 Charlotte
 Sternhagen
 1728 Nov. 26.
 □ Sternhagen
 1729 März 15.

18. Henning
 Christoph
 Sternhagen
 1729 Dez. 8.
 □ Sternhagen
 1729 Dez. 13.

19. Hans Friedrich auf Sternhagen,
 Hauptm. bei der Garde in Potsdam,
 Sternhagen 1730 Nov. 21.
 † Sternhagen 1795 Jan. 31.
 64 J., 2 M., 10 T. alt.
 ○○ Rugerow 1771 Juni 24.
 Johanna Emilie
 von Winterfeldt
 a. d. S. Rugerow, Tochter des
 Sigismund Dietloff v. W. und der
 Louise Sophie von Arnim
 (f. Nr. 10).
 Menfin 1751 Nov. 23.
 † Sternhagen 1809 Dez. 2.

20. Curt Heinrich
 Gottlieb,
 Kgl. preuß. Oberst
 auf Binnow,
 Sternhagen
 1735 Juli 15.
 † Berlin (Barrei des
 Invalidenhauses)
 1800 Mai 26., 64 J. alt
 (an Nervenschwäche).

21. D
 G
 17
 □
 17

23. Curt Friedrich
 Heinrich Carl
 * Sternhagen 1772 Okt. 8.
 † Sternhagen 1777 Nov. 4.

24. Otto Friedrich
 Alexander Ludwig
 * Sternhagen 1774 Jan. 1.
 † Sternhagen 1775 Dez. 23.

25. Dorothea Johanne Louise Christiane
 * Sternhagen 1775 Apr. 19.
 † Sternhagen 1803 Aug. 24.
 ○○ Sternhagen 1796 Sept. 22.
 Erdmann Adamus von Gor
 Kgl. preuß. Leutnt. im Inf.-Rgmt. vo
 in Breslau,
 *
 † Sternhagen 1803 Febr. 5.

Tafel 6 c.

Fredenwalde, Neu-Lemmen, Willmine.

de und W

X auf @
denwalde

156

162

C.

161

big.

r

3)

erl

n St
+ M
3. C

Bren

1

2 P

Ein

+ B

rett
itz
ebe

1. Alexander Magnus von Arnim auf Fredenwalde (s. Tafel 6 Nr. 50).
 * Fredenwalde 1659 März 14., † Fredenwalde 1727 Nov. 4. (14?) im 72. Jahre
 ○○ I. 1681 Apr. 10. Anna Sophia von Endevoort,
 Tochter des Daniel von Endevoort und der Catharina Margarethe Krause.
 * 1650 Febr. 10., † 1682 Febr. 6.
 ○○ II. Cornelia Eva von Hlenfeld a. d. S. Neberg,
 Tochter des Otto Friedr. v. J. u. der Klabe Amalia von Kampff a. d. S. Deven,
 * Neberg 1647 Apr. 16., † Fredenwalde 1697 Sept. 16.
 ○○ III. Brenzlau (Nicola) 1698 Mai 1. Adelheid Eugendreich von Rudersbach,
 Tochter des Landrichters in der Ufermark Joh. Wilh. v. N. u. der Armgard Eugendreich von Berg a. d. S. Cremenow,
 * † Sternhagen 1739 Dez. 18., † 22., im 73. Jahre.

2. Friedrich, Rittmeister (Glaubitz-Inf.)
 *
 †
 vor 1769)

 re Elisabeth
 nim
 Fredenwalde,
 von Hans Adloff v. A.
 ore von Dhermo,
 6 d Nr. 5)
 1772 Nr. 7.
3. Ehe:
 8. Adelheid Eugendreich
 * Fredenwalde
 1699 Mai 27., † 29.
 †
 1768 Mai 25.
 ○○ I. Fredenwalde
 1716 Jan. 15.
 Jacob Friedrich
 von Bomin,
 Rgl. preuß. Oberstlt. u. D.
 auf Dasdorf u. Rungow.
 (Sohn von Tafel 7
 Nr. 30), † 1723
 ○○ II. 1725
 Carl Gustav von Wolffradt,
 schwed. Generalst. u. Commandant
 von Stralsund, a. Lünow, Polzin uho.
 * Lünow 1672 März 9., † 1741
9. N. N. (Tochter)
 Fredenwalde 1700 Juli 18.
 †
10. Dorothea Elisabeth
 * Fredenwalde
 1701 Nov. 27.
 † Sternhagen
 1776 Juli 13.
 ○○ Sternhagen
 1720 Mai 21.
 Otto Friedrich
 von Arnim
 a. Sternhagen,
 Binnow u. Holtkow.
 (s. Tafel 6b. Nr. 7)
 * 1692 Juli 28.
 † Sternhagen
 1754 Mai 29.
11. Dorothea Maria Sophia,
 Fredenwalde
 1703 März
 (zwischen 4. u. 9.)
12. Ehrenreich
 Fredenwalde
 1704 Febr. 24.
 † dal.
 1704 Nov.
13. Catharina
 Sophia
 * Fredenwalde
 1705 Sept. 3.
 † 6.
 † Templin
 1775
 ○○
 1724
 Melchior Ulrich
 von Koppfern,
 Landrat
 des Anklamischen
 Kreises
 auf Tütow u. Werber
 *
 †
14. Ehrenreich
 Fredenwalde
 1707 Aug. 5.
 †
15.

19. Curt Friedrich,
 Rgl. preuß. Major a. D.
 auf Willmine
 *
 1728
 †
 1790 (1789?) Dez. 21.
 ○○
 1767 Mai 12.
 Hanna Wilhelmine
 von Dargis,
 *
 † 1830
20. Otto,
 Rgl. preuß. Ltnt.
 i. Reg. Prinz
 von Braunschweig,
 *
 †
 (nach 1768?)
21. Heinrich,
 Rgl. preuß. Ltnt.
 u. Reg. Prinz
 bei Prag
 1757 Mai 6.
22. Henriette Sophie
 Elisabeth
 *
 † Wiemansdorf
 1762 Apr. 17.
 im 33. Jahre
 ○○
 1753 Juni 23.
 Otto Altwig
 Friedrich
 von Holtendorf
 auf Wiemansdorf
 *
 †
23. Hans
 Erdmann,
 Rgl. preuß.
 Jährenunter.
 *
 1735 Nov. 28.
 † Soldin
 1756 Febr. 9.
 □ Fredenwalde
24. Dorothea
 Cordula
 Eleonore
 *
 1737 Mai 24.
 † Lübbenow
 1766 Juni 2,
 im 27. Jahre
 ○○
 1762 Okt. 2.
 Heinrich Gottfried
 von Dargis
 auf Lübbenow,
 *
 †
25. Alexander Wilhelm,
 Rgl. preuß. Generalst. a. D.
 a. Fredenwalde u. Willmine,
 * 1738 Nov. 17.
 † Berlin 1809 Sept. 26.
 ○○
 Albertine Luise Gräfin von Ruffow
 a. d. S. Megow
 * 1753 Okt. 26.
 † Gerswalde 1829 Sept. 11.
26. Alexandrine Sophie Charlotte
 * Fredenwalde 1740 Jan. 1.
 † Fredenwalde 1806 Jan. 30.
 ○○ Fredenwalde 1762, Febr. 27.
 Otto von Arnim a. Lemmersdorf
 (s. Tafel 7 a Nr. 13).
 * Gerswalde 1729 Apr. 8.
 † Lemmersdorf 1782 Okt. 17.

29. Marie Sabine Justine
 * Willmine 1771 Febr. 20.
 †
30. Henriette Albertine Emilie
 * Juni 2.
 † 1856 Apr. 19.
 ○○ 1804 Apr. 17.
 Carl Caspar Otto von Langenn,
 Ltnt. d. sächs. Leibgarde, auf Bornsdorf,
 Niederl. Grabig u. Gehren
 * 1771 März 16.
 † 1848 Mai 5.
31. Wilhelm Georg, Rgl. preuß. Oberst a. D. a. Fredenwalde u. Willmine
 * 1780 Apr. 10., † Berlin 1847 Febr. 27., im 71. Jahre
 ○○ 1818 Dez. 30. Caroline Henriette von Willm
 a. d. S. Ringenwalde
 * 1794 Juli 12., †

32. Luise Caroline Leonide Gustavine
 * Fredenwalde 1814 Juli 2.
 † Paris 1893 Sept. 23.
 ○○ Berlin 1831 Juli 3. Otto Bernhard
 Graf von Blumenthal, Rgl. preuß. Oberst a. D.
 * Magdeburg 1804 Sept. 3., † Stralsund 1866 Juli 10.
33. Clothilde
 * Fredenwalde 1815 Sept. 30., † Florenz
 ○○ Berlin 1836 Sept. 28. Otto Carl
 Graf von Schlippenbach, Rgl. preuß. Kammerherr (†)
 * 1807 Apr. 21., † Berlin 1838 Mai 4.
34. Seraphine Elise Caroline
 * Fredenwalde 1817 Aug. 12.
 † Gerswalde 1886 Febr. 4.

Tafel 6 d.

Fredentwalde.

de und 2

X auf @
denwalde

158

162

cc a 2

161

big.

it

3)

serl

n St
+ M
3. C

Bren

+ 2

Euc

+ B

reit

er

1. Hans Adloff (Adolf) von Arnim auf Fredenwalde II.
(1715 an seinen Bruder Alexander Magnus verkauft) (s. Tafel 6 Nr. 51.)
* Fredenwalde 1660 Juli 28. Aug. 10. † Dargersdorf 1781 Nov. 5.
OO I. von Berg
OO II. um 1698 Anna Catharina von Fronhöfer a. d. S. Wolke
* †
OO III. Eleonore von Thermo a. d. S. Warin i. Mecklenburg
* †

1. Ehe:

2. Juliane Charlotte
*
†
OO
Gert Felix von Buggenhagen
auf Dargelin
† 1781

2. Ehe:

3. Maria Tugendreich
Fredenwalde
1699 Jan. 6.
†
.

3. Ehe:

4. Maria Sophia
*
†
OO
.
von Dahmen
(Dham),
Kgl. preuß. Capitän

5. Eleonore Elisabeth

Fredenwalde 1705 Febr. . . .
† 1772 Okt. 7.
OO
Curt Friedrich von Arnim,
Obrstwachmeister auf Fredenwalde
* Dargersdorf 1688 Juli 19.
†
(s. Tafel 6 c, Nr. 4)

6. Amalia Hedwig

*
†
(lebt 1789, beinahe
80 Jahre alt,
in Minden i. W.
unvermählt)

7. Jost Erdmann, preuß. Oberst,

Ritter des Ordens pour le mérite
Fredenwalde 1714 Mai 27.
† Minden i. W. (Marien) 1789 M.
□ daselbst Mai 24, 75 Jahre alt
OO Minden (Garnisonkirche) 1778
Anna Dorothea Wernichen
*
† Minden i. W. (Marien) 1793 M.
70 Jahre 7 Mon. alt

Söhne vorehelich: (legitimiert 1768 Juni 24.)

8. Ferdinand Ludwig,
1791 Kgl. preuß. Optm.
im Inf.-Reg. Jung-Walbeck
zu Minden i. W.,
Ritter des Ordens pour le mérite
* 1753
† Minden i. W. (Marien) 1792 Nov. 2. □ 5.
(an Schwindsucht) 39 J., 1 M., 6 St. alt

9. Hans Erdmann (Johann Ahrend),

Kgl. preuß. Major a. D. (1794 pension.)
* Potsdam (Hof- u. Garnisonkirche) 1756 März 1. 12.
† Minden i. W. (Martini) 1799 Apr. 9. im 44. Jahre
OO Minden i. W. (Garnisonkirche) 1788 Juli 1.
Johanna Margaretha Wartenberg aus Minden i. W.
*
† 1852

10. Carl Friedrich

studiert Halle a. d. S. bis 1789
Minden i. W. (Garnisonkirche)
† Minden i. W. (Martini) 1818
53 1/2 J. alt, unverm. (an der Ru

11. Carl Anton

Heinrich Wilhelm
* Minden
1789 Mai 2.
das. (Garnison-
kirche) Mai 3.
† Minden (Marien)
1789 Mai 10. □ 11.,
24 Stunden alt

12. Friedrich Gustav (Wilhelm) Ludwig,

Kgl. preuß. Capitän
* Minden i. W. 1792 Okt. 10. (Garnis.) Okt. 18.
† 1827 Mai 12.

13. Leopold Ferdinand

Eduard Dietrich,
Generalltnt. a. D.,
zuletzt Commandeur der 14. Cavallerie-
Brigade in Düsseldorf,
* Minden i. W. 1794 Okt. 28. (Garnis.) Nov. 6.
† 1856 Juni 1.

Tafel 6e.

Böschendorf, Milmersdorf, Hohenwald,
Siegelwerder, Bernsdorf, Sperrenwalde,
Kraas, Lemmen, Bütow, Neu-Storkow.

St
M
B. C
Bren.
D. M
Euc
Be

grett
Vr

1. Bernd Gottfried von Arnim, Kornett auf Göttschendorf u. Milmersdorf (s. Tafel 6 Nr. 57)
 * . . . 1639 . . . † Göttschendorf 1713 März 17., □ Milmersdorf 21. im 71. Jahre, 3 Monat, 17 Tage
 ○○ . . . Magdalena Agnes von Arnim a. d. S. Temmen (s. Tafel 6 Nr. 59).
 Tochter des Claus v. A. u. der Barbara Elisabeth von Leusch a. d. S. Groß-Salze
 * . . . † . . .

Carl Gottfried (Friedrich)
 kaiserl. u. kurfürstl. Hauptm. auf Milmersdorf
 Göttschendorf
 1671 Apr. 24. (* 10. oder 11.)
 † Milmersdorf 1730 Apr. 7.
 ○○ . . . 1711 Juli 7. 9.
 Catharina Elisabeth von Barfuß
 a. d. S. Bagelow, T. des Melchior Christoph
 v. B. und der Anna Sophia von Dahmen
 a. d. S. Sternbed.
 * Bagelow 1690 . . .
 † Stettin 1757 Okt. 11., □ Milmersdorf

5. Maria
 Göttschendorf
 1672
 †

6. H. H. (Sohn)
 Göttschendorf
 1673 März 31.
 † Göttschendorf
 1676 Sept. 17.

7. H. H. (Tochter)
 not Göttschen-
 dorf 1678
 † Göttschendorf
 1678
 (gleich nach der
 Taufe)

8. Juliane
 Sophie
 Göttschendorf
 1679 Juni 29.
 †
 (1713 unvermählt)

19. Joachim Rudolph
 Kgl. preuß. Hptm. u. Prälat
 zu Colberg (seit 1752 Apr. 19.)
 * Milmersdorf 1725 Okt. 31.
 Ringenwalde Nov. 4.
 † 1781 Juni 4.

20. Friedrich
 Wilhelm
 Kgl. Preuß. Major
 auf Neu-Hohenwalde
 und Siegelwerder
 * Tornow
 1715 Juli 18., 22.
 † 1762
 ○○ 1760
 Henriette
 Wilhelmine
 von Stranz
 a. d. S. Petersbagen
 *
 †
 (wieder ○○
 1765 Okt. . . .
 Christian Wilhelm
 von Waldow
 a. Adamsdorf)

21. Sabina Elisabeth
 Tornow
 1717 Nov. 22.
 † Göttschendorf
 1782 März 1.
 □ Milmersdorf
 März 4.
 (an auszehrender
 Krankheit) 64 Jahre,
 3 Mon., 15 Tage alt.

22. Bernd Jacob
 Kgl. preuß. Geh.
 Rendant in Breslau
 Tornow
 1719 Jan. 24.
 † Berlin 1797 Okt. 15.
 im 80. Jahre und 55.
 Dienstjahre

23. Christian
 Ludwig
 Tornow
 1720 Febr. 13.
 † Stettin
 1723 Apr. 23.
 □ Tornow
 April 25.

24. Georg
 Anton
 * Tornow
 1721 Mai 9.
 12.
 † Stettin
 1723 Dez. 8.
 □ Tornow
 Dez. 11.

25. Maria
 Salome
 * Tornow
 1722 Okt. 2.
 8.
 †
 1798
 75 Jahre alt
 ○○ Göttschen-
 dorf 1769 Apr. 7.
 Heinrich
 Gottfried
 von Dargiß
 auf Läßbenow
 u. Neu-Temmen

26. Abigail Eugendreich
 * Tornow 1724 März 8.
 10.
 † Göttschendorf 1771 Jan. 15.
 □ Milmersdorf
 ○○ Göttschendorf
 1746 Juni 29.
 Friedrich Erdmann
 von Arnim,
 Kgl. preuß. Hptm. a. Temmen,
 Milmersdorf und Hohenwald
 (s. Nr. 18.)
 * Milmersdorf 1720 Aug. 30.
 † Milmersdorf 1790 Sept. 22.

27. Eva
 Charlotte
 Göttschendorf
 1725 Juli 22.
 † Göttschendorf
 1771 Dez. 22.
 (an Gicht)

28. George
 Ludwig
 * Göttschendorf
 1726 Sept. 23.
 25.
 † Göttschendorf
 1729 Mai 20.
 □ Milmersdorf
 (an Poden)

29. Magdalena
 Sophia
 * Göttschendorf
 1728 Febr. 13.
 15.
 † Göttschendorf
 1729 Mai 15.
 □ Milmersdorf
 (an Poden)

30. Sigmund
 Gottfried
 Göttschendorf
 1730 Aug. 10.
 †
 (jung)

50. H. H. (Sohn)
 *
 †
 (jung, bald nach
 dem Vater)

10. Gustav Anton
auf Sperrenwalde
und Kraatz
*
† Kraatz 1736
○○
Helena Sophia
von Glöden
a. d. S. Lemmersdorf
* 1697
† Kraatz 1757 Aug. 8.
□ 10.
(erliche 60 Jahre alt)

11. Franz Rudolph
auf Neu-Temmen
* 1686 Nov. 7.
† Temmen 1738 Juli 22.
□ Milmersdorf
○○ I.
○○ II.
Dorothea Sibbe
von Glöden
* 1707
† Alt-Temmen
1767 Apr. 18.
□ Milmersdorf
Apr. 21., 60 J. alt

33. Anton Gottfried
Gustav Friedrich
Vint. auf Kraatz
* 1716
† Kraatz 1767 Sept. 15.
□ 18., im 52. Jahre
(unvermählt an einer
ausgehenden Krankh.
seine unehel. Tochter
Charlotte wurde
seine Universalerin
außer den Lehen)

34. Helena Sophia
*
† (vor 1767)

35. Sibbe Catharina
* 1719
† Breslau
1788 Febr. 11.
□ Kraatz 18., im 70. J.
○○ Kraatz 1754 Okt. 6.
Joachim August
von Waldau,
Major in Breslau
*
†

36. Amalia
Tugendreich
*
†
(nach 1767)

37. Bernd Ludwig
Stgl. preuß. Gymn. a. D.
auf Bülow, Kraatz (bis
1774), dann auf Neu-
Storfow
* 1724
† Neu-Storfow
1785 (1786?) Nov. 18.
○○ Neu-Storfow
1765 Sept. 7.
Augustine
Wilhelmine
von Schmiedeberg
* Alt-Storfow
1747 Mai 9.
† Neu-Storfow
1805 Jan. 23.
(i. Tafel 6 h)

38. Marie Charlotte
* 1727
† Breslau
1787 Nov. 30.
□ Kraatz Dez. 4.
9 Jahre alt (an einer
verzehrend. Krankheit)

39. Dorothea
Louise
*
† Breslau
□ Kraatz
1762 Febr. 7.

40. Lucretia
*
† Breslau (?)
*
(nach 1798)

41. Carl Gustav
Gottfried,
Naherjunter bei der
Leibgabe in Potsdam
* 1732
† Breslau
1758 Apr. 9.
□ Kraatz Apr. 13.,
26 Jahre alt
(an langwieriger Brust-
krankheit)

42. Dorothea Sophia
Edmuth
* Temmen 1717 Okt. 23.
Ningenwalde
†
□ Milmersdorf
1763 März 13.
○○ Temmen
1786 Dez. 28.
Joachim Wilhelm
von Bomsdorff
auf Ranit
(6. Nr. 15)
† Neu-Hohenwald
1768 Apr. 27.
□ Milmersdorf Mai 1.
75 Jahre, 8 Mon.,
18 Tage alt

43. Franz Rudolph
* Temmen
1721 März 31.
Ningenwalde Apr. 3.
† Temmen
1721 Apr. 3.

44. Gustav
Anton
Stgl. preuß.
Bevernich
* Temmen
1722 Ma
Nin
Mai 29.
† Gasta
1757 Jun
(in der G
an den
haltenen

unehel.

1. von Elisabeth
Niemann

2. von Dorothea
Clemens (Clemans,
Clemans):

51. Charlotte
Sophie
* Kraatz
1752 Nov. 13.
†

52. Carl Friedrich
* Kraatz 1853 Apr. 14.
† Kraatz 1754 Jan. 27.

53. Charlotte Sophie
Edmuth
* Kraatz 1755 Apr. 10.
†

54. Marie Sophie
* Kraatz 1758 Apr. 8.
† Kraatz 1759 Mai 23.

55. Friedrich Gustav
Edmann
* Kraatz 1760 Juni 19.
†

(unehelich
später der
Sieder)

56. Wilhelm
Charles
○○
Dhilo,
Stettin

Tafel 6 f.

mersdorf, Groß-Sperrenwalde, Falkenhagen.

de und 1

K auf
Aenwalb
50
32
17 2
61

big

b.0
b.7
ta
lr
af
er
91

Tafel 6 g.

Alt-Temmen, Martin, Hohenwald, Goetschendorf,
Rottnow, Groß-Fredenwalde, Albertinenhof.

1. G
R. P
(Tod
. . .
1770
† G
1771
□ P
Juli
1 3

Et
+ M
3. G
Bren
0 M
Sue
B

gareth
Ra
ble
D
bu
er

1. Abraham Christoph von Arnim, Kgl. preuss. Major auf Alt-Temmen, Wartin und Hohenwald, später auf Gütchendorf (f. Tafel 6c Nr. 31).
 * Gütchendorf 1732 Mai 31., † Gütchendorf 1799 M7.
 ○ I. Wartin 1769 Juli 18. Bernhardine Dorothea Wilhelmine von der Osten.
 * Wartin 1750 März 26., † 1778 Apr. 9.
 ○ II. Alt-Temmen 1781 Aug. 28. Alexandrinenalie Charlotte von Hohenendorf a. d. S. Vietmansdorf, Lehn- und Gerichts-Fräulein e. Lehn.
 Tochter des Otto Friedrich Arnig v. S. und der Hente Sophie Elisabeth von Arnim a. d. S. Fredenwalde (f. Tafel 6c Nr. 22).
 * Berlin (?) 1755 (?) März 20., † Gütchendorf 1808 Aug. 28.

Heinrich
Temmen
ft. 23.
ob. 10.
Hendorf
März 9.

4. Ludwig Bernhard, Kgl. preuß. Htm. a. D. auf Alt-Temmen, Hohenwald, Gütchendorf, Groß-Fredenwalde u. Albertinenhof
 * Alt-Temmen 1784 Febr. 8., † Alt-Temmen 1855 Okt. 30.
 ○ I. Talschenberg 1812 Apr. 19. Dorothea Henriette Wilhelmine Friedrike von Stälpnagel.
 * Talschenberg 1782 März 20., † Temmen 1817 Aug. 16
 ○ II. Talschenberg 1818 Mai 3. Luise Charlotte Louise von Stälpnagel.
 * Talschenberg 1788 Okt. 2., † Bredow (Marien) 1819 März 28., □ Wilmersdorf
 ○ III. Torgelow i. Meckl. 11. d. Okt. 3.
 Luise von Arnim a. d. S. Suow (f. Tafel 10c Nr. 28).
 * Schwarzenice 1796 Des. 20., † Berlin 1858 Febr. 6.

5. Bernhardine Friedrike
 * Alt-Temmen 1785 März 17. Apr. 21.
 † Dreven 1855 Juli 17.
 ○ Gütchendorf 1805 Aug. 11.
 Ernst Friedrich August Bernhard Otto von Blesien a. d. S. Damschagen, Kgl. preuß. Htm. a. D. auf Nolenwinkel und Dreven
 * Klein-Wielen 1780 März 26.
 † Dreven 1815 Dez. 29.

6. Wilhelme Charlotte
 * Alt-Temmen 1786 Juli 18. Aug. 2
 † Brenzlau 59 Okt. 3.
 ○ 16 Febr. 16.
 Hermann Ernst Ferdinand von Stälpnagel, Ritterchaft auf Lindhor Temmerdorf und Mütenwalde.
 *
 † Lindhor 1842

7. Henriette Ottilie
 * Alt-Temmen 1789 Mai 7., Juni 4.
 † Gütchendorf 1795 Febr. 27.
 □ Wilmersdorf.
 3 (?) Jahre alt

8. Caroline Luise
 * Alt-Temmen 1790 Juni 20., Juli 22.
 † Neustadt-Eberswalde 1866 Juni 30.
 ○ Gütchendorf 1817 Okt. 20.
 August Ernst Siegmund Heinrich von Krenstorff, Kgl. preuß. Major a. D.
 * Anklam 1788 Sept. 2.
 † Neustadt-Eberswalde 1869 Apr. 2.

9. Carl Abraham, im Schillischen Freicorps,
 * Gütchendorf 1792 Juli 10.
 × Straßund 1809 Juni 2.

3. Ehe:
 Hans Wilhelm Eduard,
 Kgl. preuß. Unt. im 2. Drag.-Reg.
 * Alt-Temmen 1821 Jan. 26.
 † Garz a. d. D. 1842 Apr. 24.

13. Eduard Friedrich Heinrich,
 Kgl. preuß. Brem.-Unt. a. D. auf Gütchendorf
 * Alt-Temmen 1822 Aug. 21.
 † Niederlöbnitz bei Dresden 1881
 ○ Polzig bei Meieritz 1852 Okt.
 Clara von Dypen a. d. S. Alt-Temmen.
 * Woltenhagen 1835 Juli 8.
 † Blankenburg a. S. 1906 Juni 1.

14. Bernhard Alexander Philipp
 * Alt-Temmen 1825 März 31.
 † Alt Temmen 1826 Sept. 27.

15. Ludwig Wilhelm August Hermann,
 Kgl. preuß. Kammerherr u. Brem.-Unt. a. D. auf Nottow, Hohenwald u. Gütchendorf.
 * Alt-Temmen 1829 Aug. 4., † Nottow 1898 März 7.
 ○ Schwirfen 1859 Juni 1. Dorothea Margarete Hedwig Gräfin von Wartensleben
 * Schwirfen 1840 Apr. 1., † Bad Landek 1868 Aug. 28.

16. Friedrich Wilhelm
 Kgl. preuß. Brem.-Unt. a. D. auf Gr. Fredenwalde
 * Alt-Temmen 1822
 ○ Berlin 1857
 von Arnim a. d. S.
 * Wilmersdorf 1836
 (Berlin)

Abraham Christfried
 auf Gr. Fredenwalde 1876 Aug. 24
 Abtheilung Johanna
 (f. Tafel 6f Nr. 19)

Hildegard Dorothea Maria
 Nottow 1862 Sept. 10.
 ○ Nottow 1882 Sept. 22.
 Carl von Schmitzerlöw,
 f. preuß. Oberst a. D.
 † Grapow
 Grapow, Kreis Friedeberg,
 Pomern.

20. Veronika Margarete
 * Nottow 1864 März 31.
 (Grapow, Kr. Friedeberg a. Neumark).

21. Nikolaus (Claus) Alexander Ludwig, Kgl. preuß. Rittm. a. D. auf Hohenwald und Gütchendorf (beide verk. 1907 März 19).
 * Nottow 1865 Dez. 5.
 ○ I. Berlin 1898 Jan. 8. Elisabeth (Ellis) Victoria von Stottwell, * Krossen 1809 Mai 20. († 1907 Nov.) (München bei Westham, Oberbayern).
 ○ II. Blankenburg a. S. 1908 Juni 29./30. Irene Wanda Marka Löthöffel von Löwenprung,
 * Hersfeld 1881 Aug. 24 (Berlin).

22. Bernd Friedrich Hermann Nicolaus,
 Kgl. preuß. Referendar a. D. auf Alt-Temmen,
 * Groß-Fredenwalde 1858 Apr. 21.
 (Berlin).

23. Hans Friedrich August,
 preuß. Geh. Reg.-Rat a. D., ordentl. Professor der klassisch. Philologie, fortreich. Mitgl. d. österr. Akademie der Wissenschaften.
 * Groß-Fredenwalde 1859 Sept. 14.
 ○ Berlin 1884 Sept. 10.
 Marie Henriette Elisabeth Riese
 * Berlin 1859 März 28.
 (Wien).

24. (text partially obscured)

Abraham Christfried
 auf Gr. Fredenwalde u. Albertinenhof
 (text partially obscured)
 de 1861 Des. 23.
 rg. 1891 Okt. 6. Ida Marie
 von der Hagen
 Juli 23. († 1902 Mai 20,
 n 1903 Juli 28. Emil Hildebrand)
 08 Okt. 12. Charlotte Agnes
 Arnim (f. Tafel 8c Nr. 17).
 12.

25. (text partially obscured)

28. Gottfried Ludwig Adalbert
 * Gütchendorf 1906 Febr. 24.
 (München bei Westham, Oberbayern).

2. Ehe:
 29. Maria Anna
 * Berlin 1910 Febr. 26.

30. Claus Erich
 * Berlin 1913 Dez. 12.

31. Gisela Frieda
 * Berlin 1919 Jan. 13.

32. Ilse Marie Adelheid Elisabeth
 * Bonn 1887 Sept. 18.
 ○ Wien 1916 Sept. 18.
 Dr. med. Herbert Elias,
 Privatdozent (Wien).

33. Helmuth Friedrich Hans,
 preuß. Oberlnt. bei einer österr. Comp.
 * Halle d. S. 1892 Mai 17.
 † Kaluzem a. Na 1919 Nov. 17.
 (an der bei Karlsbad, westl. Naga, d. Nischen am 16. Nov. erhalt. Verwundung)

34. Gertha Elisabeth
 * Hofod 1895 Sept. 8.
 ○ Wien 1914 Mai 25.
 Arpad von Eberleky von Szajbáros und Toti,
 Sectionsrat im ungar. Min. d. Außen (Budapest).

35. Bernd Dietrich Hans
 Kgl. preuß. stud. jur. et
 * Hofod 1896
 (Frankfurt a.

1. Ehe:
 36. Fritz Otto Hermann,
 Kgl. preuß. Oberlnt. d. Ref. a. D., Landwirt,
 * Groß-Fredenwalde 1892 Aug. 24.
 ○ Gostlar 1920 Apr. 20. Anna Caroline Hermine Elisabeth Freiin von Nagell,
 † Gartrop 1898 Apr. 16.
 (Vipper Hof, Post Sünze, Rheinland)

38. Alexander Egbert Hubert
 * Hannover 1921 Sept. 19.

Tafel 6 h.

Kraatz, Neu-Storkow, Alt-Wuhrow, Barzlin,
Arnimswalde, Klein-Fredenwalde, Willmine.

de und

auf
Arnimswalde

50

52

C. in F.

51

519

52

53

54

1. Bernd Ludwig von Arnim, Kgl. preuß. Otm. a. D. auf Bülow, Kraach (bis 1774), dann auf Neu-Storkow (s. Tafel 6e Nr. 37).
 * . . . 1724 . . . , † Neu-Storkow 1785 (1788?) Nov. 18.
 ○○ Neu-Storkow 1765 Sept. 7. Augustine Wilhelmine von Schmiedeberg,
 * Alt-Storkow 1747 Mai 9., † Neu-Storkow 1806 Jan. 28.

- | | | | | | | | | | | |
|-------------------------------------------------------------------------------------|----------------------------------------------------------------------------------------------------------------------------------------------------------------------------------------------------------------------------------------------------------------------------------------------------------------------------------------------------------------------------|------------------------------------------------------------------------------------|----------------------------------------------------------------------------------------------------------------------------------------------------------------------------------------------------------------------------------------------------|---------------------------------------------------------------------------------------------------------------|-------------------------------------------------------------------------------------------------------------------------------------------------------------------------------------------------------------------|----------------------------------------------------------------------------------------------------------------------------------------------------------------------------------------------------------------------------------------------------------------------------------------------------------------------------------------------------------------------------------------------------|-----------------------------------------------------------------------------------------------------------------------------------------------------------------------------------------------------------------|--------------------------------------------------------------------------------------------|--------------------------------------------------------------------------------------------------------------------------------------------------------------|--------------------------------------------------------------------------------------------------------------|
| August Ernst
Kraach 1769 Okt. 1.
Okt. 11.
Kraach 1771 Nov. 13.
Nov. 17. | 4. Caroline Friederica
* Kraach 1771 März 28.
†
○○ I.
Caspar Otto von Bonin
Kgl. preuß. Unt. a. D.
auf Skaplow u. Peterwitz
* 1745 Juli 16.
† 1808
○○ II. . . . 1808 Jan. 1.
Joseph Ludwig von Parisch,
Kgl. preuß. Brem.-Unt. in Inf.-Reg. von Borde
*
† Züdenhagen 1813 | 5. Wilhelm Ludwig Erdmann
* Kraach 1772 März 2.
10.
†
(jung) | 6. Otto, Kgl. preuß. Major,
* Kraach 1773 März 4.
† Straßund 1835 Mai 30.
○○ Wesel 1817 Febr. 13.
Luise Caroline Auguste
Philippine Wilhelmine
Ludomilla von Sobbe
* Danreuth 1796 Okt. 15.
† Siebichenstein 1867 Dez. 30. | 7. Carl Ferdinand
Kgl. preuß. Oberstlt. a. D.
* Neu-Storkow 1774 Juli 17.
† Minden i. W. 183 Juni 8. | 8. Charlotte Henriette
* Neu-Storkow 1776 Juli 14.
† 1842 Apr. 10.
○○ Solbin 1798 Nov. 22.
Franz Leopold Heinrich
von Krüger,
Kgl. preuß. Oberst
*
† 1862 Mai 20. | 9. Wilhelm Heinrich,
Kgl. preuß. Major a. D. auf Barzlin
* Neu-Storkow 1777 Aug. 19.
† Barzlin 1846 Dez. 15.
○○ I.
* von Münchow
* †
○○ II. . . . 1837 Nov. 10.
Henriette Gräfin von Sparr,
* Schönwitz bei Schivelbein
1809 Juli 6., † Barzlin 1851 (?) Febr. 6.
(wieder ○○ Barzlin 1850 Apr. 9.
Ferdinand Leopold von Birch) | 10. Ludowika
Augustina
Philippine
* Neu-Storkow
1778 Sept. 28.
†
1850 Apr. 8.
○○
1814
Johann Christian
Dennert,
Suprintendent
in Stolp i. Pommeren. | 11. Antonius
Ludwig
* Neu-Storkow
1779 Dez. 26.
† Neu-Storkow
1781 Jan. 12. | 12. Sophie
Wilhelmine
* Neu-Storkow
1781 Apr. 16.
1846 Okt. 12.
○○
Burghardi,
Prediger
zu Nischlshagen
bei Schivelbein. | 13. Friedrich Lu
später Haupt
* Neu-Storkow
○○ Treptow
Henriette
* Treptow a.
† Straßund 1 |
|-------------------------------------------------------------------------------------|----------------------------------------------------------------------------------------------------------------------------------------------------------------------------------------------------------------------------------------------------------------------------------------------------------------------------------------------------------------------------|------------------------------------------------------------------------------------|----------------------------------------------------------------------------------------------------------------------------------------------------------------------------------------------------------------------------------------------------|---------------------------------------------------------------------------------------------------------------|-------------------------------------------------------------------------------------------------------------------------------------------------------------------------------------------------------------------|----------------------------------------------------------------------------------------------------------------------------------------------------------------------------------------------------------------------------------------------------------------------------------------------------------------------------------------------------------------------------------------------------|-----------------------------------------------------------------------------------------------------------------------------------------------------------------------------------------------------------------|--------------------------------------------------------------------------------------------|--------------------------------------------------------------------------------------------------------------------------------------------------------------|--------------------------------------------------------------------------------------------------------------|

- | | | | | | | | | | | | |
|------------------------------------------------------------------------------------------------------------------|----------------------------------------------------------------------|---------------------------------------------------------------------|------------------------------------------------------------------------------------------------------|---------------------------------------------------------------------------------------------------------------------------------------------------------------------------------------------------------------------------------------------------------------|------------------------------------------------------------------------------|--------------------------------------------------------------------------------------------------------------------------------------------|------------------------------------------------------------------------------------------------------------------------------------------------------------------------------------------------------------------------|------------------------------------------------------------------------------------------------------------------------------------------------------------------------------------------------------------------------------------------------------------------------------|-------------------------------------------------------------------------------------------------------------------------------------------------------------------------------------------------------------------------|----------------------------------------------------------------------------------------------------------------------------------------------------------------------------------------------------------------------------------------|---------------------------------------------------------------------------------------------------------------|
| ernd Ludwig Albert
Wilhelm Otto,
Kgl. preuß. Unt.,
Alt-Buhrow
16 Sept. 7.
Alt-Buhrow
1 Nov. 5. | 18. Otto
* Wesel
1818 Jan. 2.
† Alt-Buhrow
1828 März 15. | 19. Luise
* Wesel
1819 Dez. 12.
† Potsdam
1890 Aug. 12. | 20. Caecilie
Caroline
Wilhelmine
* Alt-Buhrow
1821 Juli 16.
† Kamenz
1890 Jan. 12. | 21. Ulrich Heinrich Wilhelm
Johann Otto,
Kgl. preuß. Unt. a. D.
* Alt-Buhrow 1823 Aug. 20.
† Buenos-Aires 1839 Sept. 14.
○○ Buenos-Aires 1862 Mai 3.
Maria Ines Namos Mexia
* Buenos-Aires 1824 Dez. 28.
† Buenos-Aires 1896 Jan. 12. | 22. Emilie
Luise
* Kößlin
1823 Jan. 13.
† Kamenz
1888 Juni 5. | 23. Johann Ernst
Friedrich Alexander
Heinrich Otto,
Kgl. preuß. Cabett,
* Straßund 1829
März 8.
† Potsdam
1840 Mai 9. | 24. Adolf Heinrich Otto,
Kgl. preuß. Professor
* Straßund 1833 Nov. 17.
† Breslau 1902 Sept. 7.
○○ Berlin 1867 Nov. 9.
Margaretha Elisabeth
Grape,
* Berlin 1839 Mai 3.
† Berlin 1868 Dez. 15. | 2. Ehe:
25. Elise Charlotte
* Barzlin (Pommern)
1844 Juli 8.
○○ Kolberg 1867 Mai 17.
Otto Friedr. Ferdinand
Graf von Sparr,
Kgl. preuß. Otm. a. D.
auf Tielich (Kr. Sorau)
* 1843 Mai 9.
† Bolen 1909 Juli 22.
(Berlin-Schöneberg). | 26. Ottilie Wilhelmine
Ludowika Philippine
* Kößlin 1813 März 4.
† Berlin 1882 Aug. 8.
○○ 1832 Dez. 28.
Carl Ferdinand
Busse,
Geh. Oberbaurat
u. Direktor der
Bau-Akademie in Berlin | 27. Heinrich Ludwig Ferdinand
Kgl. preuß. Hofbaurat u. Professor
* Kößlin 1814 Sept. 15.
† Potsdam 1896 März 27.
○○ Berlin 1844 Nov. 14.
Marie Luise Wilhelmine Lud
* Berlin 1822 Jan. 17.
† Potsdam 1907 Jan. 5. | 28. Minna Luise
Henriette
* Kößlin 1818
† Berlin 1891
○○ 183
Auguste
Geh. Regierung |
|------------------------------------------------------------------------------------------------------------------|----------------------------------------------------------------------|---------------------------------------------------------------------|------------------------------------------------------------------------------------------------------|---------------------------------------------------------------------------------------------------------------------------------------------------------------------------------------------------------------------------------------------------------------|------------------------------------------------------------------------------|--------------------------------------------------------------------------------------------------------------------------------------------|------------------------------------------------------------------------------------------------------------------------------------------------------------------------------------------------------------------------|------------------------------------------------------------------------------------------------------------------------------------------------------------------------------------------------------------------------------------------------------------------------------|-------------------------------------------------------------------------------------------------------------------------------------------------------------------------------------------------------------------------|----------------------------------------------------------------------------------------------------------------------------------------------------------------------------------------------------------------------------------------|---------------------------------------------------------------------------------------------------------------|

- | | |
|--------------------------------------------------------------------------------------------------------------------------------------------------------------------------------------------------------------------------------------|-----------------------------------------------------------------------------------------------------------------------------------------------------------------------|
| 36. Juana Caecilia Luisa
* Buenos-Aires 1863 Mai 6.
○○ Buenos-Aires 1882 Nov. 11.
Otto Krause, Ing.-Prof.,
Dekan der Fakultät für Mathematik
u. Naturwissenschaft,
Direktor der Industrieschule
(Buenos-Aires). | 37. Catalina Emilia Maria Ines
* Buenos-Aires 1864 Nov. 25.
○○ Buenos-Aires 1891 Juli 4.
Adolfo de Perez,
† Buenos-Aires 1894 Okt. 27.
(Buenos-Aires). |
|--------------------------------------------------------------------------------------------------------------------------------------------------------------------------------------------------------------------------------------|-----------------------------------------------------------------------------------------------------------------------------------------------------------------------|

- | | | |
|--------------------------------------------------------------------------------------------------------------------------------------------------------------------------------------------------------|----------------------------------------------------------------------------------------------------------------------------------------------------------------------------------------------------------------------------------------------------------------------------------|--------------------------------------------------------------------------------------------------------------------------------------------------------------------------------------------------------------------------------------------------------------------------------|
| 38. Elisabeth Luise Caecilie
Emilie Anna Sophie
* Berlin 1868 Nov. 13.
○○ Breslau 1895 Jan. 5.
Carl Fiedler,
Kgl. preuß. Major,
† Felblagarett Strain
1914 Aug. 23.
(Breslau). | 39. Marie Elisabeth
Ottilie Marianne
* Potsdam 1845 Aug. 16.
† Berlin 1903 Juli 22.
○○ Potsdam 1867 Juni 1.
Adam Friedr. Ernst Carl
Ficht. von Diebenbroid-Gräter,
Kgl. preuß. Generalmajor a. D.,
* Koblenz 1837 Aug. 19.
† Nordbernen 1899 Juli 27. | 40. Ferdinand Gustav Hans,
Kgl. preuß. General d. Inf. a. D.
* Potsdam 1846 Dez. 21.
† Baden-Baden 1922 Febr. 3.
○○ Truttenhausen (Elsch)
1878 Okt. 8.
Johanna Anafia
Elisabeth
Frein von Furdheim,
* Niederbrunn
1858 Mai 30.
(Baden-Baden). |
|--------------------------------------------------------------------------------------------------------------------------------------------------------------------------------------------------------|----------------------------------------------------------------------------------------------------------------------------------------------------------------------------------------------------------------------------------------------------------------------------------|--------------------------------------------------------------------------------------------------------------------------------------------------------------------------------------------------------------------------------------------------------------------------------|

- | | |
|-------------------------------------------------------------------------------------------------------------|----------------------------------------------------------------------------------------------------------------------------------------------------------------------------------------------------------------------------------------------------------------------------------------------------------------------------------------------------------------------------|
| 41. Gustav Ferdinand
Max,
Kgl. preuß. Major a. D.
* Potsdam 1849 Jan. 1.
† Berlin 1915 Febr. 1. | 42. Ferdinand Rudolf Curt,
Kgl. preuß. Otm. a. D.
* Potsdam 1850 Juli 21.
† Tangerhütte 1916 Juli 24.
○○ Tangerhütte 1889 Mai 9.
Marie Laura Kathinka
Reinischmidt,
verw. Wagenführer,
* Leipzig 1855 Mai 19.
(Stief- u. Adoptivsohn:
Johann Jacob Robert Franz
Wagenführer gen. von Kr
* Tangerhütte 1882 Juli 15.)
(Tangerhütte). |
|-------------------------------------------------------------------------------------------------------------|----------------------------------------------------------------------------------------------------------------------------------------------------------------------------------------------------------------------------------------------------------------------------------------------------------------------------------------------------------------------------|

- | | | | |
|----------------------------------------------------------------------------------------------|------------------------------------------------------------------------------------------------------------------------------------------------------------------------------------------------------------------------------------------------------------------------|----------------------------------------------------------------------------------------------------------------------------------------------------------------------------------------------------------------------------------------------|------------------------------------------------------------------------------------------------------------------|
| 53. Catharina Jenny
Marie Margarete
* Truttenhausen
1879 Juli 26.
(Baden-Baden). | 54. Achim Constantin Adolf Ferdinand
Kgl. preuß. Major a. D.
* Karlsruhe i. W. 1881 Febr. 1.
○○ Gunnersdorf bei Wripen 1920 Sept. 22.
Marie Walesta (Marista)
Agnes von Oppen,
* Gunnersdorf 1889 Mai 28.
(Brandersoda bei Mägeln, Kr. Querfurt). | 55. Ernst-Achim
Friedrich Ferdinand
Benno,
Kgl. preuß. Fähnrich,
* Silberhausen
1895 Nov. 7.
† Felblagarett Berwica
(Belgien) 1914 Okt. 31.
(an der bei Ghetwelt
bei Wpern am 30. Okt.
erhaltenen Verwundung). | 56. Hans Georg
Max Curt Ernst,
Unt. im Inf.-Reg. Nr. 1
* Charlottenburg
1897 Jan. 6.
(Magdeburg). |
|----------------------------------------------------------------------------------------------|------------------------------------------------------------------------------------------------------------------------------------------------------------------------------------------------------------------------------------------------------------------------|----------------------------------------------------------------------------------------------------------------------------------------------------------------------------------------------------------------------------------------------|------------------------------------------------------------------------------------------------------------------|

64. Friedrich Wolfgang
Sermann Michael
* Brandersoda 1921 Juli 3.

- | | | | | | | | | | | |
|-------------------------------------------------------------------------------------------------------------------------------------------------------------------------------------------------------------------------------------------------------------------------|-----------------------------------------------------------------------------------------------------------------------------------------------------------------------------------------------------------------------------------------------------------------------------------------------------------------------------------------------------------------------------------------------------|----------------------------------------------------------------------------------------------------------------------------------------------------------------------------------------------------------------------------------------------------------------------------------------|-------------------------------------------------------------------------------------------------------------------------------------------------------------------------------------------------------------------------------------------------------------------------------------------------------------------------------------------------------------------------------|-------------------------------------------------------------------------------------------------------------------------------|------------------------------------------------------------------------------------------------------------------------------------------------------------------------------------------------------------------------------------------------------------------------------------------|-------------------------------------------------------------------------------------------------------------------------------------------------------------------------------------------------------------------------------------------------------------------------------------------------------------------------------------------------------------------------------------------------------------------------------------------------------------------------------------------------|-------------------------------------------------------------------------------------------------------------------------------------------------------------------------------------------------------------------------------------------------------------------------------------------------------------|-------------------------------------------------------------------------------------------------------------------------------------------------------------------------------------------------------------------------|---------------------------------------------------------------------------------------------------------------------------------------------------------------------------------------------------------------------------------------------------------|------------------------------------------------------------------------------------------------------------------------------------------------------------------------------------------|
| <p>11. Antonius Ludwig
* Neu-Storfow
1779 Dez. 26.
† Neu-Storfow
1781 Jan. 12.</p> | <p>12. Sophie Wilhelmine
* Neu-Storfow
1781 Apr. 16.
† ...
1846 Okt. 12.
O O ...
Burgbarbi,
Prediger
zu Mikhlawshagen
bei Schwielkein.</p> | <p>13. Friedrich Ludwig, k. u. k. Optm. a. D.,
später Haupt-Steueramt in Breslau.
* Neu-Storfow 1788 27., † Kößlin 1827 Nov. 2.
O O Treprow a. d. Hafflin (?) 1812 ...
Henriette Wilhelme Gadebusch,
* Treprow a. d. Hafflin Nov. 10.
† Straßhund 1844 Jun</p> | <p>14. Gustav Ernst, Kgl. preuß. Optm. a. D.,
Solsinsektor in Potsdam,
* Neu-Storfow 1784 Aug. 23., † Potsdam 1861 Apr. 13.
O O Berlin 1820 Okt. 19. Sophie Elisabeth
Friedrike Emilie Westphalen,
* Staßfurt 1794 Febr. 24.
† Potsdam 1872 Juli 8.</p> | <p>15. Friedrich Jacob Carbel
* Neu-Storfow 1786 Okt. 18.
† Neu-Storfow 1789 Apr. 4.</p> | | | | | | |
| <p>27. Heinrich Ludwig Ferdinand
Kgl. preuß. Hofbaumeister u. Professor
* Kößlin 1814 Sept. 15.
† Potsdam 1866 März 27.
O O Berlin 1844 Nov. 14.
Marie Luise Wilhelmine Lud
* Berlin 1822 Jan. 17.
† Potsdam 1907 Jan. 5.</p> | <p>28. Minna Luise
Henriette
* Kößlin 1818 Juni 14
† Berlin 1891 Dez. 2.
O O ... 1839 Apr.
August Gæde,
Geh. Regierungsrat</p> | <p>29. Henriette Emilie
* Danzig 1820 Apr. 14
† Berlin 1888 Febr. 6.
O O ... 1846 Dez. 28.
... Diesel,
Dr. med. zu Laurahütte</p> | <p>30. Ernst Ferdinand
Albert
Kgl. preuß. Optm. a. D.
u. Telegraphenbeamter
* Bensberg
1821 Juli 17.
† Wies
1865 Nov. 2.</p> | <p>31. Verab Otto Franz,
Kgl. preuß. Major a. D.
* Köln a. Rh. 1822 Okt. 7.
† Berlin 1890 Aug. 23.</p> | <p>32. Friedrich Wilhelm Ludwig
auf Arnimswalde, Klein-Fredenwalde
und Willmine
* Köln a. Rh. 1824 Mai 6.
† Willmine 1866 Okt. 3.
O O Frankfurt a. d. O. 1857 Okt. 24.
Johanna Thilke Strahl
* Böhden a. d. O. 1829 Nov. 1.
† Breslau 1919 Febr. 21.</p> | <p>33. Bernhard Gustav Heinrich,
Kgl. preuß. Major.
* Köln a. Rh. 1826 Nov. 23.
× bei Hoffville 1870 Sept. 1.
O O l. Hamburg 1855 Jan. 25.
Hans Stranben
* Hamburg 1832 Apr. 2
† Wien 1867 Dez. 19.
O O H. Gumbinnen 1870 Juni 15.
Elisabeth Charlotte Leonie
Dietze
* Gohdap (Ostpr.) 1852 Febr. 27.
† Göttingen 1918 Sept. 28.
(wieber: O O Gumbinnen 1878 Apr. 3.
Dr. phil. Hermann Wagner,
Geh. Reg.-Rat u. ord. Professor)</p> | <p>34. Eduard August
Carl Emil,
Kgl. preuß. Major a. D.
* Ruppin 1827 Aug. 5.
† Potsdam 1868 März 30.
O O Potsdam 1867 Nov. 28.
Clara Auguste
von Sellentin,
* Potsdam 1831 Juli 21.
† Gerg 1901 Dez. 27.</p> | <p>35. Adalbert
* Neu-Stupp
† Warenbor
1852 Juli 2</p> | | |
| <p>41. Gustav Ferdinand
Max,
Kgl. preuß. Major a. D.
* Potsdam 1849 Jan. 1.
† Berlin 1915 Febr. 1.</p> | <p>42. Ferdinand Rudolf Curt,
Kgl. preuß. Optm. a. D.
* Potsdam 1850 Juli 21.
† Tangerhütte 1916 Juli 24.
O O Tangerhütte 1888 Mai 9.
Marie Laura Kathinka
Kleinshmidt,
verm. Wagenführer,
* Leipzig 1855 Mai 19.
(Stief- u. Adoptivsohn:
Johann Jacob Robert Franz
Wagenführer gen. von Arnim,
* Tangerhütte 1882 Juli 15.)
(Tangerhütte).</p> | <p>43. Ferdinand Gustav
Wilhelm Ernst,
Kgl. preuß. Generalmajor a. D.
* Kößlin 1852 März 21.
O O Köln 1894 Juni 2.
Anna Ida Hedwig
Wolfin von Wittberg,
* Wörlitz 1863 Aug. 30.
(Eilenad).</p> | <p>44. Ludwig Gustav Otto Gottlieb,
Kgl. preuß. Rittm. d. Landw. a. D.,
Geh. Reg.-Rat u. Landrat a. D.
Stifts-Optm. von Behden,
auf Willmine, Arnimswalde
u. Klein-Fredenwalde (alle verf. 1900)
* Willmine 1860 Jan. 26.
O O Dresden 1886 Apr. 26.
Helene Natalie Concordia
von Gehring,
* Dresden 1858 März 4.
(Merseburg).</p> | <p>45. Marie
Elisabeth
Johanna
* Willmine
1861 Aug. 6.
† Willmine
1867 Juli 7.</p> | <p>46. Walter Traugott
* Willmine 1864 Apr. 23.
† Willmine 1870 Juli 10.</p> | <p>47. Luise Pauline
* Willmine
1867 März 2.
† Willmine
1868 Mai 6.</p> | <p>1. Ehe:
48. Anna Clara
Elisabeth
* Bielefeld
1856 Okt. 27.
O O Frankfurt a. d. O.
1876 Juni 8.
Eduard Hermann
Franz von Gersach,
Landesökonomierat
auf Mischkeno (Westpr.)
* Köln a. Rh. 1840 Okt. 20.
† Eberswalde 1917 Febr. 28.
(Eberswalde).</p> | <p>49. Gustav Reinhold Friedrich,
preuß. Generalint. a. D.
* Bielefeld 1858 Jan. 13.
O O Berlin 1908 Apr. 9.
Josephina Elisabeth
Loehrs, verw. Lagas,
* Hamburg 1867 Okt. 27.
(Berlin).</p> | <p>50. Ernst Carl Eduard,
Kgl. preuß. Unt. a. D.
* Bielefeld 1859 Jan. 7.
† Charlottenburg
1898 Febr. 3.
O O Berlin 1882 Okt. 12.
Maja Ida Laura
Kraemer
* Breslau 1856 Juni 7.
† Berlin-Steglitz 1918 Nov. 14.</p> | <p>51. Otto Carl Eduard,
Farmer
* Minden i. W.
1863 Nov. 24.
† Tampico, Mexiko,
1898 Sept. 6.</p> <p>52. Ludwig
Solebire
* Berlin
† Neu-
1919 Au</p> |
| <p>55. Ernst Maximilian
Friedrich Ferdinand
Benno,
Kgl. preuß. Fabrikdir.,
* Hildburghausen
1835 Nov. 7.
† Feldlagareit Werwica
(Belgien) 1914 Okt. 31.
(an der bei Gschelwelt
bei Wern am 30. Okt.
erhaltenen Verwundung).</p> | <p>56. Hans Georg
Max Curt Ernst,
Unt. im Inf.-Reg. Nr. 12
* Charlottenburg
1897 Jan. 6.
(Magdeburg).</p> | <p>57. Ruth Anna Marie Agnes
* Charlottenburg 1839 Mai 18.
(Eilenad)</p> | <p>58. Hans Ludwig Hermann Constantin,
Dr. jur., preuß. Regierungsrat,
* Charlottenburg 1839 Mai 18.
O O Berlin 1921 Jan. 11.
Elisabeth Charlotte Hulda Luise
Auguste Julie von Sed,
* Berlin-Friedenau 1882 Juni 24.
(Berlin-Wilmersdorf).</p> | <p>59. Joachim Wolfgang
Gustav Hoff,
Kgl. preuß. Unt.,
* Willmine 1892 Aug. 20.
× bei Komme 1914 Sept. 8.</p> | <p>60. Ernst Arthur Ludwig,
Kgl. preuß. Unt. d. Med. a. D.,
Kaufmann,
* Berlin 1882 Aug. 19.
† Berlin 1917 Juni 27.
O O Berlin 1912 Okt. 29.
Josephina Klara
* Neuborf, Kr. Pleschen,
1888 Febr. 14. (taubst.)
(Berlin).</p> | <p>61. Ludwig Gustav Otto
* Niddorf bei Berlin
1888 Aug. 23.
† Niddorf 1888 Nov. 15.</p> | <p>62. Franz Arthur Ludwig,
Kgl. preuß. Unt. a. D.,
Soprintendent,
* Berlin 1886 Dez. 6.
× Miquelod (Frankreich)
1917 Sept. 9.
□ Mithras-Richard Bremont
O O Hamburg 1910 Okt. 28.
Rathilde Luise Amalie
Nied,
* Hamburg 1888 Dez. 11.
(Hamburg).</p> | <p>63. Johann
* Berlin
† Benne
1919 Au</p> | | |

Tafel 7.

Schönermark, Gerwalde „Rotes Haus“, Suckow,
Sternhagen, Sabinenloster, Jamickow, Cummerow,
Schmiedeberg und Bietikow.

1. Otto der Jüngere von Arnim auf Schönermark,
 Gerswalde und Sabinenkloster † 1588 an. 15. im 71. Jahre □ Schönermark
 ○○ Magdalena von Halberstadt

4. Bernd
 * (vor 1550)
 † 1581 Jan.
 □ Schönermark

5. Werner
 auf 1/2 Schönermark,
 Gerswalde (rotes Haus), Kammerherr
 † 1604 Febr. 20. □ Schönermark
 ○○ 1591
 Gertrud von Alvensleben
 a. d. H. Erleben-Eichenbarleben
 * 1561
 † 1620

6. Christof
 auf Suckow, Sabinenkloster,
 Schmiedeberg, Zantow und
 Gummerow
 * 1547
 † 1610 Aug. 19. im 63. Jahre

7. Henning
 auf 1/2 Schönermark,
 Sternhagen u. Vietzow
 † 1604 Febr. 2.
 □ Schönermark März 27.
 ○○ Ilse von Trott
 a. d. H. Badingen und
 Himmelwort, wieder verm.
 1606 mit Joachim d. A. von Sparre
 auf Greiffenberg

8. Ilse
 ○○ 1594
 Joachim von Wedel
 auf Blumenberg, Cremzow
 u. Groß-Lahow

11. Joachim Geora
 auf 1/2 Schönermark
 ○○ 1634
 Elisabeth Catharina
 von Arnim
 a. d. H.
 Voitzburg,
 Witwe des Levin
 von der Schulenburg
 auf Wödnitz

12. Basso Clamor
 auf Jamikow, Gerswalde
 „Notes Haus“, Sudow
 und Steglitz † 1638
 ○○ (vor 1619)
 Maria Margarethe
 von Arnim
 a. d. H. Voitzburg
 † 1638 (?)

13. Joachim
 * 1599 Okt. 29.
 † 1600 Jan. 29.
 □ Schönermark

14. Christof
 Ludolf
 * 1601 Juli 12.
 † Berlin
 1624 Sept. 16.
 □ Steglitz

15. Elisabeth
 * 1603 Aug. 6.
 † 1604 Mai 11.
 □ Schönermark

16. Cuniande
 Sophie
 † Neugattersleben 1627
 Sept. 27.
 ○○ (Eheftigung
 Gerswalde 1621)
 Andreas
 von Alvensleben
 auf Gattersleben
 * 1596 Nov.
 † Neugattersleben 1632
 April 25.

17. Otto
 auf 1/2 Schönermark
 * um 1590
 † 1632
 ○○ Lucia
 von Bach
 a. d. H.
 Stolbe

18. Adam
 auf Sternhagen
 * um 1592
 † 1633
 ○○ Magdalena
 von Arnim

19. Levin Christof
 auf Sabinenkloster
 in Prenzlau
 † Prenzlau 1638 Okt. 21.
 □ bafelst (Sabinen) Okt. 27.
 ○○ bafelst (Sabinen)
 1624 Nov. 24.
 Anna Sophie
 von Falkenberg
 a. d. H. Grünow
 † Prenzlau 1639
 □ bafelst (Sabinen) Dez. 12.

20. Rind
 * 1599 Febr. 29.
 † 1600 Sept. 27.
 □ Schönermark

21. Magdalena
 † 1611
 ○○ (Eheftigung
 Angermünde 1610)
 Joachim d. J.
 von Sparre
 a. Greiffenberg

22. Lucia
 † vor 1612
 ○○ 1612 (Eheftigung
 Okt. 5.)
 Viktor von
 Greiffenberg

23. Maria
 Elisabeth
 † nach 1612
 ○○ 1612 (Eheftigung
 Okt. 5.)
 Hans
 Christof
 Falkenberg
 auf Grünow
 † vor 1612
 ○○ 1612
 Otto von
 Nedern
 in Deeg
 † vor 1612

28. Hans Jürgen
 1645
 † vor 1650

29. Otto Christof
 auf Gerswalde
 „Notes Haus“
 Kaiserl. Hausmann
 * 1622
 † Gerswalde 1686 Jan. 29.
 ○○ 1681
 Catharina Eugendreich
 von Arnim
 a. d. H. Sternhagen
 † 1682 (Ende Okt. oder
 Anf. Nov.)

30. Catharine Elisabeth
 † nach 1672
 ○○ 1659
 Johann Bomien,
 Bauer in Drense (?)
 (lebten zeitweise in
 Hietz)

31. Henning Otto
 auf Schönermark
 † 1650
 ○○ (nach 1640)
 Elisabeth von Arnim
 a. d. „Weißen Hause“
 Gerswalde
 † Gerswalde 1685 Nov. 8.

32. Henning Christof
 auf Sternhagen u. Sabinenkloster
 * Prenzlau 1626
 — dal. (Sabinenkloster) Mai 29.
 † Sternhagen 1674 März 4.
 □ Sternhagen 1679 April 13.
 ○○ 1650
 Anna Sophie von Kettelhat
 a. d. H. Strehlow
 † Sternhagen 1678 Nov. 11.
 □ Sternhagen 1679 April 13.

33. Otto auf Gerswalde, Klentensee,
 Bekmit, Wödenberg, Radstedt, Fernitz,
 Jacobschagen, Zolchow, Dolgen uhw.
 (f. Tafel 4)

34. Sohn
 † jung

35. Barbara
 Elisabeth
 * 1655
 □ Sternhagen
 1725 Jan. 20.
 im 71. Jahre
 ○○ Reichard
 von Arnim auf
 Sperrenwalde und
 Wolmitz, † 1693 Nov. 12.

36. Ursula Margaretha
 † 1687 (Mai oder Juni)
 unvermählt

37. Anna Sophia
 * Sternhagen 1661 Juli
 † dal. 1712 Febr. 6.
 ○○ Sternhagen 1680 D.
 Otto Sigismund
 von Pfuhl auf
 Schulendorf,
 Regimentsquartiermeister
 * Schulendorf 1655 Aug.
 † 1698 Juni 2.

38. Catharina
 Eugendreich
 † 1682 (Ende Okt.
 oder Anf. Nov.)
 ○○ 1681
 Otto Christof von
 Arnim auf Gerswalde
 † Gerswalde 1686 Jan. 29.

39. Otto Christof
 auf Gerswalde
 † 1686 Jan. 29.

Tafel 7a.

Haus Gerwalde

(Linien Froedenau, Gerwalde, Blankensee I, Pehnick I,
Blankensee II, Boeckenberg, Friedensfelde, Wiepersdorf).

1. Otto von Arnim auf Gerswalde, Plantenke, Pehnid, Jacobsbagen, Boedenberg, Knaflied, Fergib, Solchow und Dolgen
 (Tafel 7 Nr. 33)
 * Gerswalde 1682 Okt. 25. † Gerswalde 1718 Juni 18. □ dal. Juni 21.
 ○ I. Bientendorf 1705 Sophie Salome von Gidfeldt
 † Gerswalde 1724 Apr. 15.
 ○ II. Trebenwalde 1727 März 25. Anna Louise von Arnim a. d. S. Trebenwalde
 * 1710 Juli 9. † 1785 Nov. 27.

6. Dym.
 lde 1769 Mai 5.
 Beate Veronika von Bredow a. d. S. Sähen
 März 4.
 Lucretia von Arras, verw. von Düringsbolen
 albe 1763 Nov. 24.
 Beate Christiane von Arnim a. d. S. Sperrenwalde
 1800 Mai 6.

3. Ludolf Valentin auf Plantenke
 preuß. Major
 * Gerswalde 1707 Apr. 21. † Liegnitz 1768 Apr. 4.
 ○ I. Dorothea Sophia von Arnim a. d. S. Lügnow
 * 1715
 ○ II.
 von der Marwig a. d. S. Bernidow

4. Georg Werner
 Gerswalde
 1708 Mai 18.
 † bafelbit
 1708 Juli 22.

5. Sophie Catharina
 Gerswalde 1710 Febr. 15.
 † Jahnfelde 1747 Juni 19.
 ○ Gerswalde 1736 Aug. 15.
 Ludolf von Schönning
 a. Jahnfelde u. Grablow
 † Jahnfelde 1749 März 17.
 (wieder ○ 1748 Dorothea von
 Lustow a. d. S. Lustow)

6. Bogislav Bernd
 a. Pehnid, Dolgen u. Jacobs-
 bagen, preuß. Dym. a. D.
 Gerswalde 1712 Juni 29.
 † Pehnid 1783 Juli 21.
 ○ Lustow 1747 Aug. 12.
 Hedwig Sigilante von Lustow
 * Lustow 1705 Mai 21.
 † Pehnid 1784 Juli 15.
 □ Jacobsbagen Juli 8.

7. Valentin Dietlof
 a. Fergib, Plantenke und Solchow
 Gerswalde 1716 Jan. 31. † 1802 Febr. 18
 ○ Lustow 1749 März 17. Beate Lucretia
 von Lustow
 * Lustow 1721 Sept. 15. † 1775 März 22.

25. Friedrich Ludwig Wilhelm
 (f. Tafel 7b)

26. Hans Heinrich Ludwig
 (f. Tafel 7c)

27. Sophie Eleonore Louise
 * Gerswalde
 1759 Febr. 22.
 † Stargard
 1801 Apr. 21.
 ○ Stargard 1777
 Calpar, Heinrich
 Friedrich von Mellenthin
 auf Woltersdorf, bei
 Dramburg
 * Woltersdorf 1754
 März 3.
 † Stargard i. Vommern
 1826 Apr. 13.

28. Henning Otto Alexander
 * Gerswalde 1761
 Nov. 30.
 † dal. 1763 Okt. 3.

29. Georg Werner Gustav
 * Gerswalde
 1762 Nov. 8.
 † Bützen 1771
 Juli 26.
 (an einem Aus-
 schlag)
 □ Gerswalde
 Juli 29.

30. Lucretia Hedwig Ottilina
 * u. Gerswalde
 1763 Nov. 13.
 † Groß-Sperrenwalde
 1788 Mai 5.
 ○ Krenzlan (Marien)
 1784 Okt. 31.
 Georg Friedrich Detloff
 von Arnim auf
 Groß-Sperrenwalde,
 Major a. D.
 * Gollmig 1737 Aug. 5.
 † Groß-Sperrenwalde
 1804 Dez. 1.

1. Ehe:
 31. Clitilia Henriette Sophie
 * 1746
 † Krenzlan 1800
 Jan. 9.
 ○ 1782
 Jacob Ludwig von
 Maffow, Dym.
 im Inf.-Reg. von
 Wülich Nr. 12
 in Krenzlan

32. Otto Friedrich Carl
 * 1748
 † 1748

33. Otto Erdmann Christof Albrecht
 * 1748 Mai 22.
 † Pehnid 1821 Nov. 16.
 ○ I. Albrecht 1772 Nov. 21. Sabine Dorothea
 Ulrike Gräfin von Schlippenbach
 * 1749 (gestorben 1775 u.
 wiedervern. von Alchim b. Ringenwolde
 ○ II. 1793 Dez. 30. mit derselben
 † Pehnid 1797 Juli 2. □ Jacobsbagen
 ○ III. 1799 Apr. 30. Adolffine Albertine
 von Warburg
 * Saadenichöfeld 1764 Jan. 10.
 † bafelbit 1826 Jan. 13.

34. Otto Dietlof Albrecht
 * 1750 Jan. 10.
 † Plantenke
 1800 Juni 11.

35. Beate Juliane Louise
 * Gerswalde
 1752 Jan. 24.
 † Templin
 (nach 1821)

36. Amalia Dorothea
 * 1753 Juni 5.
 † 1812 Sept. 14.

37. Henriette Sophie
 * 1754 Apr. 1
 † Templin
 (nach 1821)

Caroline Friedricke
 Henriette
 Berlin 1783
 Juni 22.
 dal. (Jerusal-
 Kirche) Juni 26.
 Halle a. S.
 1845 Dez. 27.
 an Brustwasserucht
 Dame des Louiseordens,
 Stiftsbame zu Neuenberrie,
 Seniorin des von Renolden
 Stifts zu Halle a. S.

59. Otto Gustav Friedrich
 (f. Tafel 7d)

60. Friedrich Wilhelm Carl
 (f. Tafel 7e)

61. Carl Friedrich Julius
 (f. Tafel 7f)

62. Heinrich August Friedrich
 (f. Tafel 7g)

63. Wilhelm Friedrich Ferdinand, weiffäl. Ant.
 * Minden i. B. 1790 Juli 31.
 dal. (Marien) Aug. 9.
 † bei Wina 1812 (nach Sept. 12.)

2. Ehe:
 64. Hans Georg Friedrich Bernhard auf Solchow
 * Gerswalde 1818 Jan. 21.
 † Puzlan 1836 Juni 27.

65. Armine Sophie Friedricke Bernhardsine
 * Gerswalde
 1820 Mai 19.
 Juni 4.
 † dal.
 1820 Okt. 20.
 (an Halskränne)
 □ dal. 22.

dolf Benno
 enau 1834 Juni 11.
 1837 März 26.

86. Bertha Auguste Ida
 * Frodenau 1836 Mai 9.
 † Königsberg i. Pr. 1907 März 15.

87. Agnes Hermine Emma
 * Frodenau 1838 Okt. 26.
 † Königsberg i. Pr. 1914 Jan. 5.

88. Auguste Wilhelmine Diansa Natalie
 * Frodenau 1840 Dez. 18.
 † Königsberg i. Pr. 1886 Mai 22.
 ○ Königsberg i. Pr. 1863 Dez. 19.

 Pfeiffer, Fortmeister zu Gumbinnen

89. Hugo Johannes Ernst Cesar
 * Frodenau 1845 Nov. 30.
 † dal. 1849 Mai 5.

11. Amalia Hedwig
Gerswalde 1721 Apr. 13.
† 1759
○ Prenslau 1746 März 23.
Philipp Hans Carl
von Parsenow a.
Schmarlow, Optm.
12. Friedrich
Gerswalde
1727 Nov. 12
† daleßh
1727 Nov. 14.
13. Otto auf Lemmersdorf
Gerswalde 1729 Apr. 8.
† Lemmersdorf 1782 Okt. 17.
○ Gerswalde 1762 Febr. 27.
Alexandrine Sophie Charlotte
von Arnim a. d. S. Gerswalde
Gerswalde 1740 Jan. 1.
† daleßh 1806 Jan. 30.
14. Alexander
Mannus
Gerswalde
1730 Mai 10.
† daleßh
1730 Mai 10.
15. Louise
Gerswalde
1731 Aug. 31.
† Gerswalde (?)
1737 Okt. 23.
16. Adelheid
Dorothea
Gerswalde
1733 März 20.
□ daleßh
1733 Mai 20.
17. Magnus Wilhelm auf Voedenberg
Ritterhofrat u. preuß. Auers-Sos.-Dir.
Gerswalde 1735 Juni 13. 20.
† Wilhelmshof 1810 Febr. 17. □ Raatfeldt
○ Wittenberg 1758 Mai 23. Wilhelmine
Auguste Sophie von Burgsdorff,
Gerswalde 1731 Juli 20.
† Voedenberg 1773 Mai 11. □ 13.
(Er hatte noch mit Maria Salina Junfer 9 uneheliche Kinder,
1785-1794 zu Voedenberg geboren, von denen 1 Söhne und
4 Töchter ihn überlebten. Er will diese 1796 legitimieren lassen)
18. Dorothea
Charlotte
Gerswalde
1737 Jan. 22
† Gerswalde
1796 Okt. 4.
19. Philipp
Sophie
Tugendre
Gerswalde
1739 Mai 16.
† Prenslau
(Marien)
1751 Juni 23.
□ Gerswalde
(an Voden)

42. Otto
Wilhelm
August
Prenslau
(Marien)
1759
März 30.
† daleßh
1765 Sept. 8.
(an) Brust-
krankheit
□ Gerswalde
Sept. 18.
43. Wilhelmine
Auguste
Adelheid
Prenslau
(Marien)
1760 Apr. 7.
† Behnid
1837 Juni 2
(geisteskrank)
○ Voedenberg (a. S.
Prenslau, Garmbin)
1795 Okt. 19.
August Friedrich
von Waldow,
Optm. im Inf.-Reg.
Nr. 12 zu Prenslau
44. Philippine
Caroline
Louise
Prenslau
(Marien)
1761 Okt. 20.
† Jauer i. Schl.
1818 Jan. 15.
○ Franz von
Kohlig
45. Carl Heinrich Joachim
auf Kreibitz i. Rummern,
preuß. Oberstlt. a. D.
Voedenberg 1763 Juni 22.
† Berlin 1827 Juni 4.
○ Johanne Caroline Stade,
verw. von Ahlim
* 1768 Febr. 23.
† Müntfeld 1831 Sept. 8.
46. Maria
Charlotta
Cittilia
Prenslau
(Marien)
1765 Mai 13.
† ?
47. Friedrich Wilhelm Erdmann
auf Kreuzung bei Behnid
preuß. Major a. D.
Prenslau (Marien) 1766 Aug. 23.
† Kreuzung 1832 Sept. 13. □ daleßh.
48. Ferdinand August Valentin
Voedenberg 1768 Apr. 6.
† Behnid 1847 Okt. 15.
am Schlagfluß
○ Magdeburg 1795 Juni 25.
Ernestine Caroline Eleonore
Wanneu
† Brandenburg a. d. S. 1800
49. Otto Ludwig Alexander
Optm. a. D., früher im Rea-
von Thiele zu Barichau
Voedenberg 1769 Mai 14.
Juni 1.
† Templin 1814 Mai 18.
50. unget.
Sohn
Voedenberg
1771 März 7.
† daleßh
1771 März 9.
□ Apr. 4.
51. Wilhelmina
Sophia
Augusta
Voedenberg
1773 Mai 11.
13.
† Pettau
1795 Nov. 14.
○ Carl Gustav
von Zoller,
Landrat zu
Neustettin

68. Caroline Marie
Louise
* 1801 Sept. 30.
† Dresden 1869 Sept. 2.
○ Berlin
1819 Aug. 20.
Ludwig von Wedelshadt,
Sint. im Kaiser Alexander-
Garde-Gren.-Reg.
69. Wilhelmine
Johanna
Elisabeth
Anna
Adelheid
* 1802 Nov. 8.
† 1805 März 20.
70. Caroline Rosalie
Ulrike Philippine
* 1805 Apr. 3.
† Poypt 1878 Juli 3.
□ Krabitz Juli 8.
○ Juchow 1823 Juli 23.
Carl Georg August
Fehr. von der Gorb.,
Maj. preuß. Landrat i.
Bietlow, Langhst u. Fabrik-
Landesdirektor ver. Kamrat.
* 1791 (? 1795) März 26.
† Berlin 1865 Juli 4.
71. Carl Otto Friedrich Wilhelm
auf Riemwerder,
Kammerger.-Referendar a. D.
Wreslau 1807 Febr. 2.
† Berkenlatten 1832 Juni 20.
(durch Selbstmord)
□ Gerswalde
72. Ferdinand Wilhelm
Peter Joachim Carl
Brandenburg a. S.
1796 März 11.
† Prenslau 1846 Okt. 1.
○ I. Minnewalde 1835 März 18.
Friedrich Ernestine Juliane von Riebet
Nhlenfeld 1793 Nov. 2. † Prenslau 1842 Ma 25.
○ II. Berlin 1844 Nov. 21. Friedricke Judith
Havené, * Berlin 1800 Juli 20. † Prenslau
1851 März 19.
73. Caroline Emilie
Derrin a. Nieder-Derrmsdorf
a. Kunau
Brandenburg a. S.
1801 Juli 8. (alias Behnid
1801 Juni 24.)
† Schwarzwalddau i. Schlei.
1860 Dez. 6.
○ Jauer i. Schlei.
1821 Okt. 6.
Otto Friedrich Conrad
Fehr. von Behnid
auf Rischbach u.
Schwarzwalddau
* Ober-Derrmsdorf 1798
Juli 9., Schwarzwalddau
1840 Aug. 15.
74. Friedrich Eduard Otto
(i. Tafel 7 h)
75. Johannes Freimund
auf Wiepersdorf
* Berlin 1812 Mai 1.
dal. (Marien) Mai 18.
† Frankfurt a. M.
1863 März 2.
○ I. Hentershaufer
1847 Mai 29.
Anna Gertrud Christiane
von Baumbach
* Ludwigsburg i. Wärit.
1821 Nov. 10. dal.
(Garnionkirche) Dez. 23.
† Wiepersdorf 1848 Febr. 29.
○ II. Reuhof bei Gieken 1852 Mai 19.
Caroline Sophie Landine Brentano,
verwitt. Kirnhaber von Ueberstene-Jordis,
* Frankfurt a. M. 1835 Sept. 30.,
† dal. 1876 März 13
76. Lucas
Siegmund
preuß. Minister-Präsident
in Vissahol, dann Geschäfts-
träger in Stockholm
* Berlin 1813
Okt. 2.
dal. (Marien)
Nov. 4.
† Berlin (Parierplatz 6)
1890 Febr. 23.
77. Anton Friedmann
Neomul
(i. Tafel 7 i)

1. Ehe:
90. Freimund Achim Ernst Conrad Maria
auf Wiepersdorf, Herr des Ländchens Bärwalde, Kunstmaler
* Wiepersdorf 1848 März 21., Mai 5., † dal. 1891 Febr. 8.

Tafel 7b.

Haus Gerwalde

(Linien Jagow, Criewen, Flötenstein).

dia.
at
8)
/scr)

1. Friedrich Ludwig Wilhelm von Arnim auf Jagow i. d. Neumark (f. Tafel 7a Nr. 25)
 Kgl. preuß. Dragoner-Adjut.
 * Gerswalde 1751 Nov. 26., † Dez. 3., † Jagow 1800 Juni 5.
 ○○ Hohen-Zietzen 1782 Juli 11. Wilhelmine Sophie von Endevoort.
 * Stettin (? Lippehne) 1766 Juni 8., † Berlin 1814 Jan. 11.

4. Otto Friedrich Carl auf Criewen, Kgl. preuß. Oberstlt. a. D.
 * Schwedt a. d. D. 1785 Okt. 25., † (Milit.-Gem.) Nov. 18.
 † Berlin 1857 Okt. 26.
 ○○ I. Breslau 1805 Sept. 16. Josephe Henriette Marie Caroline
 Woldemar von Arneburg, * Breslau 1786 Mai 6. † (→)
 ○○ II. Berlin 1815 März 2.
 Caroline Wallerstedt, * Magdeburg 1785 Jan. 6.
 † Berlin 1809 März 5.

5. August Heinrich Ferdinand
 * Lippehne 1787 Juli 3.
 † dal. 1788 Febr. 6.

12. Adelheid Agnes Jennu
 Caecilie Auguste,
 Diaconissin
 * Gerswalde 1838 März 17.
 † Berlin 1876 Jan. 26.

13. Elisabeth Caroline Wilhelmine
 * Berlin 1812 Jan. 23.
 † dal. 1856 Mai 18.
 (an Verfrankheit)

1. Ehe:
 14. Friedrich
 * 1806
 † 1808

15. Wilhelmine
 * 1809
 † 1810

2. Ehe:
 16. Otto Bernhard
 Adalbert
 * Berlin
 1815 Dez. 25.
 † Criewen
 1820 Mai 17.

17. Rudolf Otto
 Wilhelm
 * Criewen
 1817 Jan. 29.
 † dal.
 1823 Okt. 14.

18. Friedrich Bernhard Gustav
 auf Criewen u. Denien,
 Vorsitzender des v. Arnimischen Familientages,
 * Criewen 1820 Mai 29.
 † Schwedt a. d. D. 1904 Aug. 2 (verbrannt)
 ○○ Berlin 1849 Juli 31.
 Clara Auguste Louise von Brilkwitz
 (Tr. des Prinzen August von Preußen u. der
 Maria Theresia), * Berlin 1831 Okt. 21.
 † Wiesbaden 1883 Juli 24.
 □ Criewen

19. Bernhard Carl Adolf
 * Criewen 1824 Juli 10.
 † Berlin 1826 Jan. 14.

33. Adelheid Henriette Eitber
 * Hannover
 1871 Apr. 16.
 (Stein)

34. Ulrika Theodora Helene
 * Götln 1872 Sept. 4.
 ○○ Frankfurt a. d. D.
 1893 Juli 1.
 Friedrich Gustav
 Carl von Graevenitz,
 Kgl. württ. Generalst. a. D.
 * Ludwigsburg 1859 Aug. 2.
 (Stuttgart)

35. Helene Blanka
 * Götln
 1875 Dez. 15.
 (Stein)

36. Johann Friedrich Bernd
 auf Criewen, Kgl. preuß.
 Landwirtschaftsminister a. D., Kait.
 deutscher Corvettenkapit. a. D.
 * Criewen 1850 Mai 20.
 ○○ Brighton (England) 1877 Dez. 5.
 Margaretha Frein von
 Arnim a. d. G. Sudow
 * Berlin 1859 Dez. 9.
 (Criewen bei Schwedt a. d. D.)

37. Albin
 Lt. zur
 See
 * Criewen
 1851 Dez. 12.
 † Kiel
 1877 Jan. 23.
 (an Typhus)

38. Martha
 * Criewen
 1853 Okt. 13.
 ○○ dal.
 1876 Juli 1.
 Paul Carl
 Leo von
 Kramsta,
 Kgl. preuß.
 Generalst. 3. D.
 * Gäßersdorf
 1852 Juni 25.
 (Hannover)

39. Hans,
 Kgl. vr. Generalmajor a. D.,
 * Criewen
 1855 Febr. 11.
 † Hannover
 1911 Juli 21.
 ○○ Mom
 1889 März 2.
 Julia Blanche
 Broadwood
 * Genf 1862 März 9.
 (Berlin-Schöneberg)

40. Elise
 * Criewen
 1856 Aug. 27.
 ○○ Schwedt a. d. D.
 1885 Jan. 11.
 Eberhard von
 der Marwitz,
 Kgl. preuß. Major a. D.
 * Friedersdorf 1853
 März 12.
 † Ballenstedt a. S.
 1903 Dez. 1.
 (Botsdam)

41. Marie
 * Criewen
 1859 Mai 8.
 (Criewen)

42. Clara Armgard
 * Criewen 1860 Nov. 30.
 (geisteskrank, Rehendorf)

43. Sabine
 * Criewen
 1865 Mai 10.
 (Criewen)

44. Georg
 Kgl. preuß.
 Oberstlt. a.
 * Criewen
 1869 Febr.
 (Berlin)

67. Clara Edelgard
 * Criewen 1884 März 22.
 ○○ Criewen 1918 Juli 4.
 Ernst Heinrich
 Berndt von Stälpnagel
 auf Grünberg, preuß. Rittmstr.
 d. Res. a. D.
 * Grünberg 1886 März 10.
 (Grünberg)

68. Sophie Anna-Marie
 * Criewen 1886 Okt. 6.
 ○○ Berlin 1909 Juni 21.
 Wilhelm Volto Emanuel
 Graf von Hochberg,
 Febr. zu Fürstenstein,
 auf Krucz
 * Pleß 1886 Dez. 15.
 (Schloß Borau, Kr. Czarnikau)

69. Harry Bernd
 Oberstlt. i. Reichsw.-Reiter-Reg. Nr. 4
 * Criewen 1890 März 26.
 ○○ Helfsingfors (Finnland)
 1918 Sept. 28.
 Lilly Brustin
 Helfsingfors 1897 Juli 14.

70. Bernd
 preuß. D.-Ltnt. d. R. a. D.,
 Bildhauer und Maler,
 * Criewen 1893 Dez. 5.
 ○○ München 1919 Juni 23.
 Johanna Margaretha
 (Rita) Gräfin Saurma
 Frein von u. zu der Zeltich,
 gesch. Matthias von Wallhoffen,
 * Zeltich 1891 Dez. 12.

71. Elfa
 * Botsdam
 1890 Febr. 12.

72. Bernd
 Kaufmann, Kgl. preuß.
 Oberstlt. d. Res. a. D.
 * Berlin 1891 Febr. 9.
 (Berlin)

73. Gisela
 * Berlin 1892 Sept. 6.
 ○○ Berlin 1917 März 10.
 Schöbin August Julius Otto
 Kurt von Kamphöfener,
 Leg.-Sekretär im Ausw. Amte,
 * Konstantinowel-Bera
 1887 Juli 17.

74. Louise
 * Berlin 1896 Sept. 11.

87. Barbara Harriett Eitber Margarethe
 * Botsdam 1918 Juli 29.

Emilie Caroline
* Prebne 1788
† Berlin 1857
(Krankheit)

7. Heinrich Ludwig Carl auf Altenstein
* Jagow (H.-L. Hohengrape) 1792 Sept. 21.
† Altenstein 1861 Sept. 5.
OO Medel 1821 Juni 16. Wilhelmine Antonette Gräfin
* 1798 Lt. 23., † Siegers 1871 Mai 25.

1851
Juni 16.
1851
1851
1851
1851

22. Marcellus Otto Friedrich,
Kgl. preuß. Hptm. a. D. u. Distriktskommissar in Birnbaum,
* Altenstein 1823 Jan. 16., † Apr. 1.
† Birnbaum 1874 Jan. 15.
OO Schleswig 1852 Sept. 26.
Charlotte Juliane Gräfin von Baudiffin
* Søvedgaard 1829 Apr. 18.
† Breslau 1905 Juni 16.

23. Wilhelm August Valentin,
Kgl. preuß. Rechnungsrat a. D.,
* Altenstein 1825 Febr. 14.
† Rupp bei Oppeln 1904 Juni 16.
OO I. Gneien 1861 Lt. 27.
Emilie Vertha Regel
* Bronislaw 1838 Mai 18.
† Gneien 1867 Jan. 31.
OO II. Gneien 1868 Febr. 19. Agnes Marie Regel,
(Schwester der Vorigen) * Konikowo bei
Gneien 1845 Jan. 20., † Breslau 1877 Lt. 8.

24. Ottilie Wilhelmine
Louise
* Altenstein
1827 Sept. 21
† Vorwerk Smitter
bei Altenstein 1904
OO Altenstein 1853
Nederich, Kgl. Adm.

1851
1851
1851
1851
1851

49. Joachim Heinrich Salvester,
Kgl. preuß. Oberstl. a. D.,
in Neusalz a. d. S.,
* Altenstein 1856 Dez. 31.
OO Berlin 1886 März 2.
Elisabeth Cabanis
* Berlin 1861 Lt. 25.
(Beuthen, Bes. Siegnitz)

50. Beata
Hedwig
Laura
* Altenstein
1859 Dez. 22.
† Breslau
1861 Jan. 20.

51. Carl
Heinrich
Christian
Kurt
* Namiez
1853 Juni 8.
† Trischitz
1858 Jan. 26.

52. Helene
Blanka
Mia
Cloude
* Trischitz
1851 Juli 10.
(Berlin-
Friedenau)

53. Clementine
Louise
Sophie
* Trischitz
1857 Apr. 21.
OO Weiche
1878 Aug. 7.
Johannes
Hente, Pastor
in Jänischdorf bei
Sibulkenort
(Breslau)

54. Fanny
Marie Elisabeth
* Trischitz
1859 Jan. 23.
(Warmbrunn
i. Schlesien)

55. Adalbert Paul Otto Carl,
Kgl. preuß. Oberstl. a. D., Schriftsteller,
* Trischitz 1861 Febr. 27.
† Berlin-Westend 1914 Mai 8.
OO I. Nicolai (D.-Schfel) 1895 Nov. 5.
Margarete Ida Emma Malwine Kapf
* Badreze 1868 Febr. 26., † Breslau 1900 Lt. 24.
OO II. Berlin 1905 Mai 29. Maria (Mia) Louise
Henriette Rosenberg, verm. Dr. chem. Stöber,
* Smelewoje (Gouv. Woroneich, Rußland) 1871 Juli 4.
(† 1908 Febr. 2.) (Berlin-Friedenau)
OO III. Charlottenburg 1912 Juli 9. Marguerite Eugenie
Augustine Dieuzis, * Rouen 1866 März 21. (Charlottenburg)

56. Rudolf
Otto
Waldeemar
* Weiche
1868 Mai 3.
† bei
Aug. 10.

1. Ehe:
57. Oskar
Dugo
Richard
* Gneien
1863 März 16.
† bei
1864 Apr. 22.

58. Emil Gustav Adolf,
Kgl. preuß. Oberstl. a. D.,
* Gneien 1864 Nov. 5.
OO Berlin 1901 Lt. 5.
Gertrud Vertha Marie
Elisabeth von Loeherlein
* Berlin 1875 Mai 8.
(Schloß Barlar bei Kocsefeld,
Weichalen).

1. Ehe:
59. Kurt
Heinrich
Edwin
* Hofgismar
1870 Jan. 19.
† Carlsweien
a. d. Weier
1872 Sept. 8.

76. Erna Helheid
Vertha Helene
Dr. med. Ärztin an
der Unit-Frauenthät
in Kiel
* Breslau 1890 Dez. 1.

77. Hans Jochen Georg
Ob.-Amt. i. See a. D.,
landwirtsch. Volontär
* Pritzlau 1893 Jan. 17.
OO Krosberg bei Goldberg
Schld., 1919 Lt. 30.
Elisabeth Julie Felicitas
Schueremann
* Schlein, Kr. Löwenberg,
Schld., 1891 Lt. 17.
(Neustof bei Siegnitz).

78. Brigitte Colma Eske
* Breslau 1895 Febr. 1.
OO Beuthen 1919 Lt. 2.
Dr. med. Georg Sader,
provt. Arzt.
(Beuthen, Bes. Siegnitz).

1. Ehe:
79. Joachim Hans Heinrich
Kgl. preuß. Lt. im Jäger-
Batt. Nr. 6.
* Breslau 1896 Dez. 5.
× bei Meunier 1918 Juli 30.

80. Einor
Marie
Charlotte
* Breslau
1899 Sept. 5.
† bei
1900 Sept. 23.

81. Irmgard Margot
Erica
* Breslau
1904 Nov. 23.

82. Eva Marie
Elisabeth
* Mischow
1908 Juli 13.

83. Wolfgang Siegfried Bodo
* Trier 1917 Nov. 8.

Tafel 7c.

Haus Gerwalde

Mecklenburgsche Linien.

(Lütgendorf | Blücherhof), Felchow, Jameln,
Kattelbogen, Lieblingshof).

1. Hans Heinrich Ludwig von Arnim auf Lütgendorf (später Blücherhof genannt) i. Meckl. preuß. Dragoner-Regim. * Gerswalde 1756 Dez. 8. † Blücherhof 1812 Feb. 16.
 ♂ hinter 1791 März 11. Delgard Elisabeth von Blücher
 * hinter 1771 Okt. 4. † Blücherhof 1839 Apr. 6.

4. Carl Friedrich Wilhelm Christoph auf Katelbogen, Großherzogl. mecklenburg-schwerin. Optm. a. D., Lütgendorf 1791 Febr. 16., † Katelbogen 1818 Mai 7.
 ○○ Ludwigslust 1816 Juni 5. Amelia Helmina Augusta Louisa von Lüchow, * Ludwigslust 1795 Aug. 4. † Ludwigslust 1888 März 8.

5. Adolf Friedrich Albrecht, Großherzogl. meckl.-schwerin. Unt. beim Garde-Grenad.-Batt., * Lütgendorf 1795 Juli 10.
 * Wilhelmsburg bei Hamburg 1813 Mai 12.

6. Friederike Jeanette Henriette, * Lütgendorf 1796 Aug. 7. † da. 1808 Apr. 9.

7. Hans Otto Carl Friedrich, Kgl. preuß. Optm. a. D., * Lütgendorf 1797 Nov. 19. † Prenslau 1836 Juni 14.

15. Friedrich Paul Alexander Carl R. R. Cadet-Corporal des 12. österreich. Linien-Inf.-Regimts. Erzherrzog Wilhelm * Jarmeln 1822 Juli 7. † Grefslow 14. † Peterwardein 1850 Nov. 15., □ da. Nov. 17.

16. Carl Friedrich Hans Helmuth auf Katelbogen (verf. 1856), dann auf Groß-Lüsewitz (1856-1872), * Jarmeln 1824 Juni 16., † Grefslow 23. † Doberan 1875 Juni 11. ○○ Bülow 1852 Sept. 21. Auguste Caroline Louise von Jasmund * Dobbin 1833 Mai 9., † Hoflud 1911 Mai 5.

17. Amelie Helene Louise Friedrike * Jarmeln 1825 Okt. 19. † Grefslow 26. † Ludwigslust i. M. 1871 Sept. 19. (16 Jahre gelähmt)

18. Auguste Elisabeth Bernhardine * Jarmeln 1828 Aug. 26. † Grefslow Sept. 3. 1830 März 2. † Jarmeln 1828 Okt. 14.

19. Helmuth Emil Friedrich Wilhelm * Jarmeln 1830 März 2. † Grefslow 18. † Jarmeln 1832 Apr. 4.

20. August Friedrich Adolf Wilhelm, Major, * Jarmeln 1831 Sept. 23. † Grefslow Sept. 30. 1835 Dez. 2. ○○ Preiser 1863 Ma 12. Friedrike Wilhelmine Helene von Klein * Ludwigslust 1830 Okt. 30. † da. 1915 Nov. 21.

21. Ludwig Heinrich Carl Friedrich Jarmeln 1833 März 13. † Grefslow 21. † Jarmeln 1833 Apr. 21.

22. Sophie Louise Marie Wilhelmine * Jarmeln 1834 Aug. 11. † Grefslow 28. † Dreeß 1871 Jan. 29. ○○ Katelbogen 1858 Aug. 12. Carl August Dreeß, von Rodde auf Dreeß, Bibühl * Blumendorf bei Uidesloe i. Meckl. 1812 Mai 30., † Schwerin i. M. 1893 Nov. 29.

23. Helene Marie * Jarmeln 1811. † Lu 1911

2. Ober. 17. Gustav Christian Friedrich Louis, Kgl. preuß. Oberstltm. i. D. u. Befehlswortm.-Commisnar * Kalsow 1862 Apr. 15. † Eldenburg i. Gr. 1915 Dez. 18. ○○ Cassel 1897 Apr. 21. Emma Ida Marie Louise von Gersow * Cassel 1872 Jan. 7. † Eldenburg i. Gr.

38. Elisabeth Helene Marie Paula * Verden 1870 Nov. 24. † Ludwigslust 1911 Juli 12.

39. Erich Friedrich Carl, Kgl. preuß. Unt., * Ludwigslust 1875 Jan. 1. † Schwedt a. d. D. 1895 Febr. 10. (an Gehirnentzündung) □ Ludwigslust i. Meckl.

40. Carl Ludwig Otto August, Kgl. preuß. Oberstltm. a. D., * Katelbogen 1854 Sept. 30. ○○ Behrenshagen 1901 Apr. 26. Marie Louise Wilhelmine von Stumpfeld * Behrenshagen 1861 Okt. 25. (Doberan)

41. Helmuth Ludwig Friedrich Theodor, Kgl. preuß. Rittmstr. a. D., * Groß-Lüsewitz 1856 Juli 22. † Sachsenberg 1898 Mai 30.

42. August Louis Adolf Victor, Kgl. preuß. Rittm. a. D., * Groß-Lüsewitz 1858 Apr. 26. ○○ (Standesamtl. Neubaus 1888 Jan. 28.) kirchl. Cassel 1889 Febr. 2. Amalie Mila Koch, * Abafowsta (Gouv. Viatkawa) 1865 Okt. 7. (Berlin).

43. Louis Carl Friedrich Wilhelm, Kgl. preuß. Oberst u. Commandeur des Inf.-Reg. Nr. 93. * Groß-Lüsewitz 1861 Jan. 23. * Solesmes bei St. Quentin 1914 Aug. 26. □ Kirchhof Clary ○○ Schwerin i. M. 1890 Mai 2. Paula Auguste Caroline Elisabeth Theresie von Behr-Regendand * Behren-Lübchin 1871 März 23. † Göttingen 1918 Aug. 14.

44. Hedwig Auguste Louise Caroline * Groß-Lüsewitz 1865 Aug. 30. (Doberan)

45. Jaspas Henning Friedrich Erich, Kgl. preuß. Rittmstr. a. D., * Groß-Lüsewitz 1867 März 25. ○○ Schwerin i. M. 1910 Febr. 25. Jane Caroline Bernhardine von Walsleben * Kneese 1874 Aug. 5. (Schwerin i. M.)

64. Anneliese Hedwig Carola Erica Hermine * Saarburg 1898 Mai 27.

65. Wolf-Dietrich Otto Julius Carl * Berlin-Wilmersdorf 1910 Febr. 3.

66. Karin Auguste Celano Wilhelmine Friedrike Louise Sophie * Stralsund 1902 Sept. 26.

67. Karola (Karla) Nadine Karoline Louise * Neubaus 1889 Nov. 24.

68. Auguste (Gusti) Elisabeth Caroline Mathilde Alexandrine, Johannerordensschwester zu Doberan * Colmar i. Elz. 1891 Mai 24.

69. Jürgen Henning Carl August Hinrich * Colmar i. G. 1892 Juni 27. † da. 1893 Apr. 28.

70. Helene Caroline Auguste Paula Jane Erica * Berlin-Wilmersdorf 1911 Febr. 8.

71. Jane Friedrike Auguste Caroline Bernhardine Erica * Schwerin i. M. 1911 Nov. 22. † da. 1911 Nov. 27.

Sophie Franziska
1801 Okt. 3
1876 Jan. 1
† Herber 1823 Juli 11.
August Friedrich
en auf Graebing u.
ge i. Meckl.-Strel.
1799 Dez. 12.
1806 Aug. 3.

10. Ludwig Friedrich Bernhard Lieblingshof
Lützendorf 1803 März 10 Doberan 1850 Dez. 23. an acutem Leiden
O O Abrensbagen 1842 Mkt. Sophie Dorothea Johanna von Lemenow
Abrensbagen 1824 Jan. 1 Hofhof 1887 Juni 29.

11. August Friedrich Theodor
Lützendorf 1804 Apr. 13.
† Blücherhof 1813 Juni 5.

Julie
hof
16.
Lützendorf
1913 Jan. 17.
eran
20.
Ernst
e Graf von
uff a. Vohrenp
1840 Dez. 27.
1908 Juli 15.

27. Caroline Johanna
Louise Selgarde
Blücherhof 1843 Okt. 16.
Kirchlütgendorf Nos. 19.
† Doberan 1917 Okt. 16.
O O Doberan 1872 Mai 31.
Rechtold Graf von
Bernstorff auf Alt-Marin
Berlin 1842 Febr. 20.
† Alt-Marin 1895 Sept. 6.

28. Carl Ludwig Alexander
v. Lieblingshof, großherzog.
mt. Axel Kammerherr u. Reg.-Rat.
Blücherhof 1844 Dez. 31.
Kirchlütgendorf 1845 Jan. 28.
Neustrelitz 1892 Febr. 29.
O Doberan 1872 Apr. 26.
Elisabeth Auguste Sophie
Gessine von Lintow
Koppelow 1853 Aug. 11.
(Neustrelitz)

29. Adolf Selmutz Carl Heinrich,
Kgl. preuß. Major a. D.,
* Blücherhof 1846 März 7.
Kirchlütgendorf Apr. 3.
† Schwerin i. M. 1911 Mai 3.
O O Ludwigslust 1881 Juni 13.
Elisabeth (Else) Ida Luise
von Vöcken
* Niesch i. Schlef. 1861 Febr. 24.
(Schwerin i. M.)

30. Sophie Theresie
Ulrike Friedrike,
Ehrendame des Kgl.
bair. Theresienordens
* Hofhof 1818 Juli 25.
daf. (Jacobi) Aug. 23
(Schwerin i. M.)

31. Louis Friedrich Franz
Kgl. preuß. Major a. D.
Doberan 1850 Aug. 17.
(Doberan)
O O Groß-Below 1883 Juli 20.
Eleonore (Ella) Amalie
Caroline Luise von Henden
* Groß-Below 1862 Juni 25.
(*) (Potsdam).

32. Anna Louise
Auguste Caroline
Elisabeth
* Groß-Lütewitz
1851 Jan. 22.
(Doberan)

g. Hans Jürgen
na Theodor
arl. Unt. im Gren-
9. auf 1/2 Lieblingshof
1873 Okt. 26.
i. M. 1904 Nov. 23.
89 Okt. 3.
lie Auguste Louise
riedrike von Schuckmann
u. v. von Schuckmann
77 März 11.
i. M.

50. Wilhelm Friedrich
Ludwig Curt Alexander
Franz. Kgl. deutscher
Colonialbeamter a. D., vorml.
auf 1/2 Lieblingshof (verf. 1907)
Schönberg 1875 Nov. 6.
(Trier).

51. Rosa Maria
Christiane Anna
Caroline Georgine
Auguste
Schönberg
1877 Okt. 15.
O O Neustrelitz
1917 Aug. 8.
Bernhard Wilhelm
Eugen Jesslo
von Luttlamer,
Berlin 1876 Aug. 26.
Major im Reichsw.
Inf. Reg. 6. (Gutin).

52. Jutta Elisabeth Nanno
Hermine Auguste
Ulrike Friedrike
* Neustrelitz
1879 Okt. 13.
O O daf. 1906 Okt. 9.
Bernhard Carl
Louis John
Hans von Welfen
auf Domsbagen
* Domsbagen
1870 Apr. 29.
Damsbagen bei
Grevesmühlen i. M.)

53. Elisabeth
Theodore
Sophie Ida
Bertha
Johanne
Albertine
* Neustrelitz
1881 Aug. 2.
† daf.
1882 Okt. 23.

54. Irma Auguste
Satta Charlotte
Ulrike Anna
Wilhelmine
* Neustrelitz
1882 Dez. 20.
O O daf. 1907 Apr. 16.
Rdo Warauart
von Lühow
auf Groß-Salig
* Tessin 1882 Nov. 21.
(Groß-Salig bei
Hogendorf i. M.)

55. Helga Eleonore
Elga Erna Auguste
Frieda Antonie
* Neustrelitz
1886 Juni 7.
O O daf. 1915 März 5.
Carl Anton Selmutz Ernst
Alexander von
Bälow a. d. H.
Wamelow, medl.-strel.
Oberförster u. Jagdunter
* Tessin 1883 Okt. 30.
(Lüttenhagen bei Feldberg).

56. Anna Sophie
Margarethe
Elisabeth Emilie
* Ludwigslust
1885 Juli 21.
O O Schwerin i. M.
1913 Febr. 12.
Robert Paul
Erich von Ulrich,
preuß. Oberförster
* Köln a. Rh. 1884 März 6.
(Biesbaden)

57. Klabe Auguste
Ida Louise Agnes
* Ludwigslust 1886 Sept. 13.
(Schwerin i. M.)

58. Denning Carl
Ludwig Adolf,
Besitzer der Farm
Sagenhof bei Ciabi
(Südwestafrika).
* Ludwigslust 1884 Nov. 29.
O O Omarura 1911 Mai 8.
1913 Febr. 6)
Dennette Hedwig Marie
Luise (Lilla) Eichhoff
* Di.-Hof (Belvir) 1884 Aug. 9.
(Wernigerode)

59. Jürgen Carl
Otto Julius,
Kgl. preuß. Unt.
im Gren.-Reg. Nr. 9.
* Ludwigslust
1885 Okt. 25.
† Stargard i. Pommern
1909 März 15.

Sabine Elisabeth
Thonia Roberta
i. M. 1904 Febr. 22.

76. Jutta Maximiliane
Eleonore Anna Eva
Helga Margarete
Helene
* Clonjete 1912 Juni 14.

Tafel 7d.

Haus Gerwalde

(Linie Meißen bei Minden i. W.
und Sehlendorf.)

1. Otto Gustav Friedrich von Arnim auf Meißen bei Minden i. W. (f. Tafel 7 a Nr. 59),
 Kgl. preuß. Landrat zu Minden i. W.,
 * Minden i. W. 1785 Aug. 13., † dort. (Martini) Aug. 25, † Meissen bei Minden i. W. 1820 Apr. 29 (an der Schwindsucht), □ Verbeet
 ○○ Minden i. W. 1812 Mai 9. Charlotte Justine Delius aus Heepen bei Bielefeld
 * Bielefeld 1787 Dez. 13., † Berlin 1864 Dez. 5.

Ernst Alexander
 Landrat zu Simmern
 bei Herford i. W. 1813 Jan. 31.
 † i. W. 1853 Dez. 4.
 † Herford i. W. 1842 Apr. 24.
 Theodora Conradine zur Hellen
 † i. W. 1817 Juni 3., † Bielefeld 1859 Febr. 14.

3. Wilhelmine Caroline Mathilde
 * Haus Heyde bei Herford 1814 Mai 6.
 † Berlin 1886 März 12
 ○○ Minden i. W. 1841 Nov. 2.
 Carl Heinrich Friedrich von Meiser, Kgl. preuß. Generalstnt. 3. D.
 * Herford 1802 Sept. 26., † Berlin 1885 Juli 18

4. Jeanette Emilie Caroline
 * Minden i. W. 1815 Juni 19.
 † Berlin 1867 Febr. 26.
 ○○ Bielefeld 1835 Mai 12
 Paul Theodor Johann Friedrich
 von Tschudi, Kgl. preuß. Hauptm.
 im 15. Inf.-Reg.
 * Celle 1807 Febr. 12.
 † Münster i. W. 1854 Nov. 20.

5. Bertha
 * Minden i. W. 1817 Aug. 31.
 † Leptitz 1891 Sept. 15.
 ○○ Minden i. W. 1842 Juli 21.
 Carl Wilhelm Eberhard
 von Wolf, Kgl. preuß. Wirkl.
 Geh. Ober-Reg.-Rat u. Dir. d. Eisenbahn=
 Abteil. im Min. f. Handel, Gewerbe u. öffentl. Arbeiten,
 * Lippstadt 1815 Apr. 27., † Buchwäldchen, N.-Laufr.
 1869 Sept. 19.

6. Carl
 Kgl. pr.
 * Meiß
 † Berl
 ○○ M
 Amalie
 * Nob
 † Berl

Mathilde Johanna
 Natalie Manes
 * Simmern 1844 Okt. 17.
 † Nörth (Nr. Muppin)
 1901 Sept. 11.
 ○○ Berlin 1869 Mai 11.
 Philipp Adolf Carl
 Friedrich Otto von
 Wolf (Sohn von 5)
 Kgl. preuß. Geh. Justiz=
 u. Kammerger.-Rat in Berlin,
 Herr auf Nörth.
 * Warburg 1843 Juni 29.

9. Bertha Ferdinande
 Emilie Clara
 * Simmern 1846 Apr. 10.
 ○○ Berlin 1870 Juli 1.
 Carl Ernst August
 Alexander Johannes
 von Meiser (Sohn von 3),
 Kgl. preuß. Generalstnt. 3. D.
 * Mainz 1843 Nov. 4.

10. Maximilian Carl Friedrich
 Ferdinand Otto,
 Kgl. preuß. Major a. D.,
 * Simmern 1847 Juli 15., Aug. 24.
 ○○ Frizlar 1883 Mai 22.
 Magdalena Louise Anna Caecilie
 von Eschwege
 * Biegenbann 1862 Sept. 21.
 † Cassel 1916 Febr. 7.
 (Cassel).

11. Caroline
 Theodore
 Caecilie
 * Simmern
 1849 Okt 5
 † Harzburg
 1880 Juli 26.

12. Carl Ewald
 Paul Alexander
 * Simmern
 1851 Jan. 10.
 † Goslar
 1920 Juli 8.

13. Mathilde
 Caroline
 Marie
 * Münster i. W.
 1847 Apr. 2.
 (Berlin).

14. Otto Alexander Carl,
 Kgl. preuß. Oberst a. D.,
 * Münster i. W. 1848 Mai 21.
 ○○ I. Burghefeler 1873 Juli 20.
 Anna Elisabeth von Spangenberg,
 * Bunzlau 1847 Jan. 8., † Schlettstadt 1891 Juli 14.
 ○○ II. Berlin 1897 Okt. 4.
 Adele Hoburg, verw. Kiersti
 * Droffen 1864 Febr. 5.
 (Weißer Hirsch bei Dresden).

15. Carl Bernhard
 Kgl. preuß. Fähnrich
 im Jäger-Batl. Nr. 9
 * Brilon 1851 Jan. 13.
 * Berneville
 1870 Aug. 29.

16. Hedw
 Thero
 * W
 ○○
 Max
 von
 Kgl.
 * Er

18. Mechtildis Adelheid Caroline
 * Cassel 1892 Febr. 18.

19. Friedemund Carl
 Alexander Ferdinand
 Oberstnt. im Reichsw.-Meiler-Reg. 16,
 * Cassel 1894 Jan. 6.
 ○○ Nöbdenitz 1920 Juli 7.
 Margarethe Elisabeth Constanze
 von Thümmel
 * Altenburg 1897 Juli 19.
 (Hofgeismar).

1 Ehe:

20. Carl Otto William
 * Budeburg 1881 Juli 21.
 ○○ (standesamtl. Charlottenburg
 1906 Jan. 13.)
 kirchl. Loschwitz bei Dresden
 1906 Jan. 20.
 Käthen Emma Luise Neeps
 * Ulm 1883 Jan. 18.
 (Kornthal bei Stuttgart, Tachenberg)

2 Ehe:

21. Hans-Nchim Dietloff Harry
 Ltnt
 * Stettin 1898 Juli 21.
 (Dresden).

22. Mathilde Sibylle Adelheid
 Diana Irene
 * Anklam 1902 Aug. 19.

23. Helmar Carl Otto
 * Dresden-Striesen
 1907 Apr. 10.

24. Dietloff Bernd Joachim
 * Salzberg bei Berchtesgaden
 1912 Mai 28.

25. Joachim Friedrich Carl
 * Stuttgart-Degerloch
 1915 Febr. 6.

Tafel 7e.

Haus Gerwalde

(Linie Gerwalde).

1. Friedrich Wilhelm Carl von Arnim auf Gerswalde, Polizeipräsident zu Berlin (f. Tafel 7a Nr. 60)

* Minden i. B. 1785 Aug. 21. --- dal. (Martini) Sept. 8. † Gerswalde 1852 Mai 3.

OO I. Berlin (im „Englischen Haus“ in der Mohrenstraße) 1811 Dez. 27.

Wilhelmine Sophie Charlotte von Arnim a. d. S. Jagow (f. Tafel 7b Nr. 2)

* Wippehne 1783 Jan. 1. --- 19. † Berlin 1842 März 2.

OO II. Cassel 1813 Febr. 5. Dorothea Charlotte Maas aus Gerswalde, verm. Schmeichel, * Gerswalde 1814 Jan. 28. † Breslau 1806 März 23.

1. Ehe:

2. Agnes

* Weifen bei

Minden

(Bf. A. Verbed

1812 Okt. 12.

† Gerswalde

1831 Okt. 25.

(an Nervenleber)

3. Friedrike Caroline

Wilhelmine Jennu

* Berlin

1814 Apr. 23.

† dal.

1850 Sept. 7.

(war taubstumm)

4. Bertha Caecilie

Hermine Victoria

* Gerswalde

1815 Okt. 18.

† Halle a. d. S.

1805 Apr. 15.

OO Gerswalde

1839 Dez. 28.

Carl Georg Ludwig

(Louis) von Engelhart

Kgl. preuß. Oberst a. D.

* Beuthen 1801 März 31.

† Münster i. B. 1863 Aug. 18.

5. Otto Bernhard

* Templin (Maria-

Magdalenen)

1817 Juni 18.

† dal.

1819 Mai 8.

(an Gehirn-

entzündung)

OO Gerswalde

Mai 12.

6. Eugenie Helene

* Templin

1819 März 9.

† Berlin

1857 Juli 9.

7. Clothilde Elisabeth

* Templin

1820 März 7.

† Gerswalde

1816 Nov. 5.

8. Arthur Felix Carl Wilhelm

auf Gerswalde, Hermslein,

Krohnhorst und Briclen.

* Templin 1825 Febr. 1.

† Gerswalde 1883 Apr. 26.

OO Berlin 1841 Dez. 2.

Kranziska Henriette Herbig

* Berlin 1827 Mai 3.

† Gerswalde 1892 Febr. 3.

2. Ehe:

9. Hedwig Helene

Caroline Dorothea

* Gerswalde 1814 Jan. 10.

--- dal. Febr. 25.

† Breslau

1870 Nov. 25.

OO Breslau (Marien)

1869 Juni 3.

Georg Saeberich,

Unt. im Inf.-Reg. Nr. 61.

10. Melitta Dorothea

Hermine Veronika

* Gerswalde

1816 Mai 11.

† Berlin

1850 Okt. 26.

(an Lungen- und

Darmichwindfucht)

11. Theresia Dor

Melanie Veron

* Gerswalde

1818 Jan. 26.

† Breslau

1866 Nov. 20.

13. Alice Victoria Agnes

* Gerswalde 1853 März 4.

OO Berlin 1871 Juli 29.

Otto Julius Friedrich

von Klosterlein

Kgl. preuß. Major v. d. M.

* Neuruppin 1810 Febr. 26.

† Wildbad i. Württ. 1884 Juni 7.

(Berlin).

14. Valerie

Eugenie

Marie

* Gerswalde

1854 Apr. 1.

† dal.

1854 Sept. 12.

15. Helene

Margarethe

Bernhardine

* Gerswalde

1855 Mai 19.

† dal.

1858 Febr. 25.

(an gastrischem Nieber

u. Halsentzündung)

16. Margarethe Hermine Leonide

* Gerswalde 1857 Juli 8.

OO Berlin 1884 Febr. 14.

Max Steffert, Rechtsanwalt

in Boffen

† Berlin 1910 Juli 14.

(Berlin-Steagly).

17. Emil Franz Richard,

Kgl. preuß. Oberst u. Kommandeur

d. 5. Kav.-Brigade.

* Berlin 1860 Dez. 6.

in Zamencont bei Cony-le-Chateau

1911 Sept. 19.

OO Brandenstein 1888 Juni 19.

Henriette Friedrike Emma

Gertrud von Arnim

* Brandenstein 1863 Mai 5.

† Frankfurt a. d. S. 1914 Aug. 27.

18. Felix Wilhelm Friedrich auf Gerswalde

Kgl. preuß. Kammerherr u. Major a. D.

* Gerswalde 1862 Juni 7.

† dal. 1919 Mai 2.

OO Starkeube i. B. 1889 März 20.

Emil Schalk, Herrin auf Gerswalde,

* Neuart (New-Jersey, U. St. A.M.)

1869 März 21.

(Gerswalde).

19. Henriette C

* Charlou

OO Berlin

Felix Herd

Kgl. preuß

* Berlin

20. Hans-Felix Curt Wilhelm

Rittmeister

* Stendal 1889 Sept. 12.

21. Adolf-Oswald Arthur

preuß. Rittmeister a. D.

Räbster von Gerswalde

* Hannover 1890 Jan. 9.

OO Berlin 1914 Dez. 25.

Irma Irene von der Marwitz

* Berlin 1891 Jan. 16.

←

→

(Wundichow, Kr. Stolp i. Pomrn.)

22. Emilie-Henriette Mathilde Augu

* Oldenburg i. Gr. 1892 Juli 31.

OO Berlin 1916 Dez. 11.

Hudolf Carl Friedrich Ludwig

Heinrich Walter von Typen

Kgl. preuß. Major a. D.

* Coblenz 1887 Okt. 25.

(Potsdam).

23. Adolf-Heinrich

Victor Ludwig

* Berlin

1916 Mai 21.

Tafel 7f.

Haus Gerwalde

(Linie Schwarzensee und Zolchow).

1. Carl Friedrich Julius von Arnim, Kgl. preuß. Hptm. a. D. (f. Tafel 7 a Nr. 61)
auf Schwarzensee und Bolkow.

* Minden i. W. 1787 Juli 31., - - - - - dai. (Martini) Aug. 12., † Prenzlau 1863 Sept. 24

○ ○ Blücherhof (Kirchhügendorf) 1818 Nov. 5.

Juliane Ludovica Flora von Arnim a. d. H. Blücherhof (Lütgendorf, f. Tafel 7 d Nr. 8)

* Lütgendorf 1800 Mai 6., † Wiltsdorf 1860 Jan. 30. (an Gehirnschlag).

2. Otto Carl Elias Friedrich
auf Bolkow
* Blücherhof 1819 Nov. 20.
† Prenzlau 1887 Sept. 15.
○ ○ 1857 Aug. 6.
Iba Friedrike von Ramin
* Ramin 1830 Dez. 5.
† Prenzlau 1879 Okt. 20.

3. Johanna
Caroline
Henriette
Leopoldine
*
1821 Juli 31.
† Schwarzensee
1825 Aug. 7.

4. Eleonore Ottilie Christiane
* Schwarzensee 1823 Juli 9.
† Berlin 1883 Nov. 17.
○ ○ Schwarzensee 1843 Juli 9.
Otto Heinrich Rudolf
von Mellentin,
Kgl. preuß. Rittmstr. a. D.,
Herr auf Heyde
* Arnshausen 1815 Mai 5.
† Straßfund 1864 Aug. 15.

5. Achilles Carl Hans
* Schwarzensee 1825 Mai 15.
† Bolkow i. Pommeren 1887 Sept. 28.
○ ○ I. Collatz 1853 Sept. 24.
Wilhelmine Friedrike Julie
von Manteuffel
* Collatz 1821 Mai 19.
† dai. 1857 Sept. 14., □ dai.
○ ○ H. Angermünde 1860 Juni 20.
Marie Wartsch
* Oderberg 1827 Aug. 30.
† Schöneberg-Berlin 1907 Mai 10.

6. Hans Friedrich Gustav
Kgl. preuß. Hptm. a. D.
* Schwarzensee 1827 Apr. 26.
† Prenzlau 1882 Juli 23.

7. Mathilde Friedrike Wilhelmine
* Schwarzensee 1830 Jan. 15.
† Wiltsdorf 1885 Nov. 12.
○ ○ Prenzlau 1851 Okt. 3.
Carl Wilhelm von Holkenborff
auf Wiltsdorf
* Wiltsdorf 1824 Dez. 20.
† dai. 1888 Aug. 2.

8. Carl Otto Friedrich
vormals auf Schulzenbruch,
Beamter der Magdeb. Hagel-Versicherung.
* Schwarzensee 1833 Jan. 7.
† Berlin 1886 Sept. 27.
○ ○ Kirchberg i. Schlef. 1863 Nov. 20.
Bertha Mathilde Auguste Charlotte
von Hofer und Grob-Nädlich
* Aniolta 1848 Apr. 2.
(Frankfurt a. d. O.)

9. Friedr. Heinr.
Kgl. preuß. K.
* Schwarzensee
† Heidelberg
○ ○ Magdeburg
1865 Okt. 19.
Marie Eber
* Greifenberg
† Bethel bei
1916 Sept. 15

11. Alfred Carl Hans
Friedrich Arminius
* Fürstenberg i. M.
1858 Aug. 21.
† New-York
1892 Juli 29.
○ ○ New-York
1889 (1890?)
. von Wolter,
verw. Beuth
*
† (vor 1911)

12. Julie Friedrike
Edith Arminia
* Fürstenberg i. M.
1861 Febr. 13., - - - - - dai. Apr. 4.
† Reiboldsgrün i. Vogtlande
1896 März 29.
○ ○ Berlin (Standesamt III)
1888 Dez. 20.
Oskar Maximilian
Wunderlich, Prediger zu Radis.

1. Ehe:
13. totgeb. Sohn 14. totgeb. Tochter
. Collatz (?)
1854 Okt. 9. 1857 Sept. 5.

15. Carl Otto Gustav
Bernhard Kurt
Kgl. preuß. Polizei-Kommissar
Hptm. d. Landw.-Inf. 1. Aufgeb.
* Schulzenbruch 1871 Juni 11.
† Stoppenberg bei Effen
1912 Dez. 10.
○ ○ Frankfurt a. d. O.
1903 Mai 9.
Berta Marie Hoppe
* Hülseberg (Westprignitz)
1877 Okt. 27.
(Hannover)

16. Julie Bertha
Editha
* Schulzenbruch
1873 Juli 2.
† dai.
1875 Apr. 10.

17. Otto Hans Carl
Kgl. preuß. Oberltnt. a. D.,
Assistent b. d. Handelskammer
* Berlin 1875 Juli 5.
○ ○ Landsberg a. d. W. 1904 Apr. 25.
Auguste Luise Marie
Lehmann
* Landsberg a. d. W. 1880 Mai 6.
(Oranienburg)

18. Ottilie Math
* Berlin 188
† Angermünde
○ ○ Frankfu
Kurt Roelch
u. Bez.-Offiz
(Ange

19. Lucie Bertha Brigitte
* Rawitsch 1905 Febr. 5.

20. Ernst Carl Hans-Jenning
* Dresden-Ništadt 1908 März 29.

Tafel 7g.

Haus Gerswalde

(Linie auf dem Osterhof Meissen bei Minden i. W.)

1. Heinrich August Friedrich von Arnim auf dem Tierhofe Nr. 29 in Meisen bei Minden i. B. (f. Tafel 7a Nr. 62).
 Kal. preuß. Kriminalrichter.
 * Minden i. B. 1788 Sept. 24., — dal. (Martini) Sept. 26., † Hennings (Oberhefen) 1859 Jan. 19.
 ○ Raderborn 1818 Mai 2. Albertine Delene Jeanette von Koblinsta, verm. von Harthausen
 * Stalung bei Tels i. Schlei. 1790 Juli 25., † Herford i. B. 1857 Dez. 9.

2. Henriette Charlotte Louise Johanne
 auf dem Tierhofe zu Meisen bei Minden i. B.
 (H.-A. Verbed) 1821 Okt. 31.
 † Hagen i. Westf. 1859 Sept. 28.
 ○ Herford i. B. 1848 Nov. 7.
 Dr. Carl Stahlberg, Gymnasiallehrer
 in Wühlhausen a. Rh., später Direktor
 des Real-Gymnasiums zu Hagen i. B.

3. August Wilhelm Adolf Carl,
 praktischer Arzt in Alton
 (Illinois, U.-St. N.-A.),
 * Tierhof zu Meisen bei Minden i. B.
 1825 Dez. 5. (H.-A. Verbed)
 † Alton (Illinois, U.-St. N.-A.)
 1858 März 21.

4. Friedrich Wilhelm Theodor,
 Rentier in Brookline bei Boston
 (U.-St. N.-A.),
 * Tierhof zu Meisen bei Minden i. B.
 1826 Okt. 8. (H.-A. Verbed)
 † Brookline Massachusetts, U.-St. N.-A.)
 1900 Dez. 2.
 ○ Boston 1853 Mai 21.
 Elisabeth Allen Cotton
 * Boston 1819 Okt. 23.
 † Brookline (Massachusetts) 1892 Nov. 6.

5. Bertha Friederike
 * Tierhof zu Meisen bei
 Minden i. B.
 1828 Febr. 13. (H.-A. Verbed)
 † Zwingenberg a. d. Bergstr.
 1866 Aug. 23.
 ○ Herford i. B. 1852 Apr. 15.
 Dr. phil., D. Christian Wilhelm
 Stromberger, Kirchenrat u. Dekan.
 † 1901

6. Heinrich
 * Tierhof zu Meisen
 bei Minden i. B.
 1830 Mai 25.
 Verbed 1832 Jan. 28.
 † Zwingenberg
 1881 März 18.
 (geisteskrank)

7. Adolf,
 Kaufmann zu Liverpool,
 * Tierhof zu Meisen bei
 1831 Juli 12., Verbed
 † Detmold 1911 Jan. 22.
 ○ Paris 1863 Okt. 1.
 Alexenia Haines, verm.
 van Doff.
 * Philadelphia 1835 Nov.
 † Wiesbaden 1906 Apr. 2

8. Albertine Minke
 * Boston 1854 Apr. 27.
 (Brookline, Massachusetts)

9. Otto Friedrich,
 Fabrikant in Boston,
 * Boston 1856 Okt. 31.
 † New-York 1918 Juli . . .
 ○ Boston 1887 Dez. 27.
 Rose Wing
 * 1857 Juli 10.
 (New-York)

10. Ernest Adolphus
 * Boston 1858 Juli 23.
 (Douglas, Arizona,
 U.-St. N.-A.)

11. Alfred Koblinsh
 * Boston 1860 Aug. 26.
 ○ Belmont (Massachusetts)
 1901 Juli 10.
 Fanny Ingraham
 Eldridge
 * 1870
 (Brookline, Massachusetts)

12. Arthur, Kaufmann
 * Liverpool 1 . . .
 ○ Bremen
 Friedriche S . . .
 * Hemelingen
 (Dunnhaute)

Tafel 7 h.

Haus Gerwalde
(Linie Pehnick, Boeckenberg).

1. Friedrich Eduard Otto von Arnim auf Behnick, Jacobshagen, Boedenberg, Kreuzzug und Rienwerder (i. Tafel 7 a Nr. 74).

* Brandenburg a. d. H. 1803 März 9., † Behnick 1884 Sept. 10.

OO Schmagerow 1860 Nov. 1.

Abdoline Gertrud Ida Sophie von Ramin

* Schmagerow 1833 Sept. 3., † Berlin 1904 Apr. 24.

2. Kurt Erdmann Valentin Detloff
auf Behnick, Kgl. preuß. Major a. D.
* Behnick 1861 Okt. 3.
(Behnick).

3. Otto Albert Wilhelm Magnus
Kgl. preuß. Generalmajor a. D.
* Behnick 1863 Dez. 27.

OO Braunschweig 1892 Sept. 29.
Elisabeth Marie Jettine Lonny
von Krosigk
* Breslau 1872 Nov. 3.
(Neustrelitz).

4. Ferdinand Rudolf
Henning Werner
* Behnick 1863 Dez. 27.
† das. 1865 Aug. 12.

5. Hildegard Margarethe Brunhild
* Behnick 1865 Okt. 11.

OO Berlin 1888 Sept. 29.
Fedor Carl Emil Adolf
von Kriegsheim, Kgl. preuß.
Optm. a. D.
* Barßlow 1860 Sept. 13.
† Berlin 1901 Aug. 28.
(Berlin).

6. Bruno Georg Hermann Hans
Oberst.
* Behnick 1867 Sept. 9.
(Schwedt a. d. D.).

7. Eberhard Bernd Adolf
Kgl. preuß. Oberst a. D.
* Behnick 1868 Sept. 25.

OO Bütedom 1899 Sept. 29.
Carola Helene Minke Ida
von Arnim a. d. H. Bütedom
* Bütedom 1880 Nov. 29.
(Potsdam).

8. Hans Gerd
Kgl. preuß. Ltnt. a. D.,
Landwirt
* Stendal 1893 Juni 21.
(Riebißbruch bei
Neustrelitz).

9. Henning Otto Ferdinand
Kgl. preuß. Ltnt. d. Ref. a. D.,
Kaufmann
* Stendal 1895 Febr. 5.
(Charlottenburg).

10. Albrecht Kurt
Bruno Eberhard
* Stendal 1902
März 14.
† Rohrlach 1902
Sept. 14.

11. Ehrengard Gertrud
Dora Elisabeth
* Rosen 1908 Sept. 13.

12. Achim Carl Otto
stud. phil.
* Hannover 1900 Nov. 23.
(Potsdam).

13. Bernd Adolf Gerd
* Hannover 1902
Sept. 8.

14. Gisela
* Münster i. W.
1904 Mai 1.
† das. 1904 Mai 12.

15. Carola Sophie Gertrud
* Münster i. W.
1906 Apr. 3.

16. Hanna Martha Elisabeth
* Münster i. W.
1908 Aug. 11.

17.

Tafel 7i.

Haus Gerwalde

(Linien Zernikow, Blankensee, Wiepersdorf).

1. Anton Friedmund Nepomuk von Arnim auf Blankensee, Krullenhaus und Neudorf (s. Tafel 7 a Nr. 77)
 * Berlin 1815 Febr. 9., daf. (Dorotheenstädt. Kirche) März 27., † Blankensee 1883 Juli 24.
 ○○ Solz 1861 Juli 20. Bertha Marie Caroline von Trotz zu Solz.
 * Solz 1840 März 13., † Blankensee 1865 Okt. 5.

3. Freimund Marich Ottmar Eberhard auf Blankensee m. Krullenhaus
 * Blankensee 1864 Febr. 24., daf. März 22.
 ○○ Jmshausen 1892 Sept. 26.
 Amoene Auguste Clementine Louise von Trotz zu Solz
 * Jmshausen 1865 Nov. 1.
 (Blankensee bei Gerswalde).

4. Wilm Siegmund Berthold Annois auf Neudorf
 mit Alt-Röspin, Friedenfelde u. Burow
 * Blankensee 1865 Sept. 2., daf. Okt. 7.
 ○○ I. Eberswalde 1893 Mai 16.
 Margarethe Friedrike Adolfine Clara von Schauroth
 * Gotha 1872 Sept. 8., † Wiepersdorf 1915 Aug. 12.
 ○○ II. Bundorf bei Hofheim 1917 Jan. 7.
 Elisabeth Sophie Clara Frein Truchseß von Weßhausen
 * Bundorf 1889 Juni 30.
 (Wiepersdorf bei Heinsdorf, Mark).

idow
 daf. Juli 6.
 1894 Juni 19./20.
 na
 1874 Mai 1.

8. Marielies
 Antonie
 Emilie
 Gunda
 * Bernidow
 1904 Mai 20.

9. Gudrun
 Elisabeth
 Hedwig
 Mechthildis
 * Bernidow
 1908 März 13.

10. Edmund
 Werner
 Friedmund
 Bodo
 Rgl. preuß.
 Fähnrich
 * Blankensee
 1893 Juli 6.
 † Mel.-Lazar.
 Machen
 1914 Sept. 24.

11. Gieselher
 Hans Maria
 Erich
 Friedmund
 * Blankensee
 1895 März 14.
 † daf.
 1909 Aug. 18.

12. Agnes
 Gertr
 Mathilde
 Marie
 * Blankensee
 1897 Juni 10.

13. Anna
 Mathilde
 Sophie
 Gisela
 * Blankensee
 1899 März 18.

14. Louise
 Erica
 Agnes
 * Blankensee
 1900 Dez. 25.

15. Otto
 Friedrich
 Alchim
 * Blankensee
 1904 März 15.

1. Ehe:
 16. Oskar Max
 Otto Friedmund
 Ludwig Alchim
 D.-Unt.
 * Wiepersdorf
 1894 März 30.

17. Annois Friedrich
 Hermann Oskar
 Freimund
 Unt.
 * Wiepersdorf
 1896 Okt. 24.

18. Erich Erwin
 Oskar
 Rgl. preuß. Fähnrich
 a. D.
 stud. germ.
 * Wiepersdorf
 1900 Febr. 2.

19. Günther Hans
 Helmuth
 Reinhard
 * Wiepersdorf
 1901 Sept. 3.

20. Clemens
 Siegmund
 Harald
 * Wiepersdorf
 1905 Sept. 30.

21.

Tafel 8.

Alt-Boizenburg.

1. Hans von Arnim auf Voigdenburg u. Gerswalde, Landvogt, Rat † 1553.
 ○○ Kuppin 1516 Aug. 21.
 Elisabeth von Bülow a. d. H. Mörnick
 Tochter des Stefan v. B.

Voigdenburg u. Blaue
 Kammerrat
 In a. d. Spree 1586 Nov. 10./11. nachts
 (Dom) Nov. 28.
 Anna von der Schulenburg * 1545 † 1575
 Joachim v. d. Sch. auf Lößnitz, Lübbenau u. Lieberose
 a von Rohe a. d. H. Gernersleben,
 Konhard v. K., Dittrichs von der Schulenburg 3. Gem.
 er 15.

4. Bernd a. Voigdenburg, Landvogt der Uckermark 1585,
 Hofmarschall 1594
 * vor 1550 März 26.
 † Voigdenburg 1611 Juni 10.
 ○○ I. Lößnitz 1574 Oktober 24.
 Sophia von der Schulenburg, Tochter d. Joachim v. d. Sch. auf Lößnitz
 * Welterburg 1556 Mai 13. um. 5 U. † Voigdenburg 1605 Sept. 12. um 3-4 U.
 ○○ II. Berlin 1610 Febr. 28. (Eheftigung Berlin 1609 April 19.)
 Gertrud von Rosenhagen, Wwe. Adams von Hake auf Lehnin

Kulzkow
 das. Aug. 15.
 abeth von Mivensleben
 M.
 h von Wulffen

1. Ehe:

8. Ilse
 * 1576

Febr. 21
 † Voigdenburg
 1605 Sept. 22.
 ○○ 1591 Sept. 12.
 Hans von Hahn
 auf Wasedow

9. Joachim
 † zwischen
 1605 Sept. 22.
 u. 1611 Juni 10.
 v. 11-12 Uhr
 Bristow
 b. Malchin

10. Hans
 † vor 1605
 Sept. 12.

11. Georg
 † vor 1605
 Sept. 12.

12. Curt
 † 1616
 (vor Juni 2.)
 Voigdenburg

13. Hans Georg
 a. Voigdenburg,
 Sächf. Feldmarschall
 * in der 1. Hälfte d. J. 1583
 † Dresden 1641 Apr. 28.
 daselbst 1641 Juli 25.

14. Elisabeth
 Sophie
 ○○ 1599 Juli 21.
 Ulrich von Schwerin
 von Dredow
 a Linum

15. Anna
 ○○ vor 1608 Okt. 18.
 Caspar
 von Dredow
 a Linum

16. Sabina
 * 1593 Sept. 6.
 † 1594 März 25.

17. Brigitte
 ○○ 1613
 Christof
 Lüdecke
 von Malzahn

18. Clif
 Catf
 ○○
 Levi
 Schu
 a. 15
 † 162
 ○○
 Joo
 von
 a. Ed
 (f. La

Blaue u. Voigdenburg
 Juni 28.
 das alte Haus

24. Agnes Adelheid
 * 1617 Dez. 9.
 † vor 1645

25. Bertha Sophia
 * 1618 Dez. 13.
 † 1620 Febr. 20.
 Blaue

Tafel 9.

Güterberg, Schwarzensee, Neuensund, Lüßlow

1. Henning von Arnim auf Gerswalde 1578-1623, Hptm. zu Vielenthal, Liebenwalde und Boegow.
 ○○ I. Agnes von Tretha a. d. S. Gänsefurt, † 1597 Aug. 22, □ Gerswalde, 28 J. alt.
 ○○ II. (Eheführung Klempenow 1599 Okt. 10.) Catharina von Cidstedt a. d. S. Klempenow. (Kinderlos.)

1. Ehe:
 2. Jacob design. Domherr zu Magdeburg * 1591 Sept. 23. † Frankfurt a. O. 1612 Aug. 3. □ das. Hauptpfarrkirche St. Marien
 3. Hans Christoph d. Ält. auf Gerswalde, Güterberg und Schwarzensee * † ○○ Anna Catharina von Wulffen * †

7. Hans Christoph d. Jüngere auf Güterberg u. Schwarzensee Kgl. poln. Regiments-Quartiermeister * 1641 (?) Mai 6, † Güterberg 1709 Dez. 28. ○○ Ludwig 1675 Okt. ... Helena Sabina von Schwerin a. d. S. Cammerow * (26-?) Wtg. i. Pommern 1647 Mai 27, † Güterberg 1706 Febr. 18.
 8. Hans Georg 1645-1649 unmünd. † ohne Lehnserben

Güterberg, Mepelesbagen, ..., Kattischen Kür-Regiments
 b. 9. Raven a. d. S. Holtendorf Schwarzensee 1739 Juni 27, 28.

10. Friedrich Wilhelm * † (jung)

11. Henning Christoph, Fähnrich beim Canib.-Inf.-Reg. * 1684. ✕ am Schellenberge a. d. Ruhr 1701

12. Franz Bernd, mecklenbg.-schwerin. Capitän, auf Holwiß, Güterberg u. Gerswalde * 1688, † Wessow 1713 März 20. (Boden)

13. Margaretha Lucretia * † (jung)

14. Anna Dorothea * † ○○ Georg von Stenßich, Kurfürstl. Rittmeister

15. Sophia Catharina * † ○○ Hans Wilhelm von Hochow a. Wessow, Bolkow u. Cammerode

16. Erdmuth Agnes * †

17. Margarethe Elisabeth * †

18. Leonore Louise * † Neuentirchen (Meckl.) 1776 Febr. 10. ○○ Balthasar Friedrich von Ber auf Neuentirchen i. Meckl. † 1739 Nov. 18

Hans Ernst Landrat der Ufermark a. des Landes Stolpe, auf Neuenfund, Lüglow und 1/2 Mürow * Rhein (Ostpr.) 1717 Aug. 6. † Lüglow 1782 Jan. 1, □ 4. (Wasserlucht) ○○ 1753 Sophie Marie Louise von Hochow a. d. S. Wessow * † Lüglow 1756 Aug. 20. im 22. Jahre (an auszehrender Krankheit)

22. Antoinette Louise * 1718 ... † Neuentirchen (?) 1754 Febr. 15. im 36. Jahre, nach 11jähr. Ehe ○○ 1740 Ernst August von Berg auf Neuentirchen

23. Werner Detlef * 1719 † 1720

24. Charlotte Beate * Lud. (Ostpr.) 1721 Mai 1. † ○○ von Domsdorff, dän. Oberst

25. Christiane Friedrike * 1722 ... † Breslau 1777 März 27. □ Lüglow März 29. (Krebs)

26. Georg Christoph Generalltnt. a. Güterberg * u. ... Lud. (Ostpr.) 1723 Juni 27. † 1789 Okt. 17. ○○ I. 1779 ... Anna Maria von Münchow (? verw. von Propfalow) [Propfalow?] * † 1781 Okt. 29. ○○ II. Jeanette Friedrike Benigna Gräfin von Sandresty, * †

27. Auguste Elisabeth * Lud. (Ostpr.) 1721 Mai 16. (?) † Blankensee 1784 Febr. 12. ○○ 1743 Nov. 27. August Christian Johann von Thümen a. Blankensee, Stangenhagen, Ahnsdorf u., Kurfürstl. Amtshptm. * Blankensee 1721 Mai 16. † das. 1792 Apr. 3.

28. Franz Bernd preuß. Ltnt. beim Reg. Prinz von Preußen * 1725 ... ✕ bei Prag 1757 Mai 6.

29. ... * ... †

achim 13., 20. ug. 5.

33. Wilhelmine Henriette Friedrike * Lüglow 1756 März 3. ... 14. † Lüglow 1756 Aug. 1., 22 Wochen alt

Tafel 9 a.

Neuensund, Güterberg, Lüslow, Mürow, Züsedom.

3. Johanna Friedrike
Caroline
* Neuenhünd 1787 Okt. 19.
† 1837 Jan. 18.
OO Neuenhünd (?)
Franz Peter Carl
Wilhelm von
Genslow auf
Brook b. Demmin.
† Brook 1835 Juli 13.

4. Hans Carl Friedrich a. Neuenhünd,
Güterberg, Süßedom n. Kgl. preuß. Major a. D.
* Neuenhünd 1789 Nov. 25, † das. 1861 Nov. 28.
OO Carlrow 1840 Jan. 5. Marie Auguste
Wilhelmine Sophie von Seeden
* Carlrow 1818 Mai 24., † Mürow 1899 Jan. 27.

5. Sophie Louise
Elisabeth Antoinette
* Neuenhünd 1791 Jan. 22.
† 1791 Juni 27.

6. Henriette Wilhelmine
Caroline Friedrike
* Neuenhünd 1792 Juni 11.
† Groß-Below 1860 Febr. 27.
OO Neuenhünd 1821
Richard Wilhelm von
Heyden-Carlrow
a. Carlrow u. Groß-Edin.
* Carlrow 1782 März 22.
† daselbst 1836 Febr. 24.

7. Carl Heinrich
Friedrich Ernst.
Kgl. preuß. Lint. a. D.
* Güterberg 1793 Juli 22.
† Kiepelshagen 1845 Mai 28.

1. Georg Otto Heinrich Helm
Nittm. a. D., auf Neuenhünd m. Mürow,
Kiepelshagen, Wilmine m. Al-Fredenwalde,
de u. Neefee
† 1841 Dez. 12., † das. 1914 Dez. 28.
relig. 1888 Juni 29.
† Ida von Heyden-Linden
sdorf 1849 März 11., † Neuenhünd
20.

14. Georg Louis Emil auf Güterberg
m. Carolinenthal u. Marienhöhe, Soustenberg,
Nittgarten mit Neuhof u. Augustfelde,
Kgl. preuß. Nittm. a. D., Präsident der
Landwirtschaftskammer für die Prov. Brandenburg
* Neuenhünd 1843 Febr. 17., † Berlin 1914 Dez. 25.
OO Neuenhünd 1868 März 27. Hermine
Wilhelmine Georgine Charlotte Elisabeth
von Stülpnagel.
* Potsdam 1845 Okt. 26.
(Güterberg)

15. Otto Carl Emil
Kgl. preuß. Reg.-Referendar a. D.,
auf Mürow u. Böhlow
* Neuenhünd 1844 Juli 27.
† Mürow 1881 Sept. 2.

21. Freda
Johanna
Werna Thoma
Auguste Bertha
Caroline
* Neuenhünd
1889 Aug. 22
OO Berlin
1912 Mai 31.
Helmuth Gustav
Nerdinand Friedrich
Fehr. von Malgahn
auf Schoffow
Kgl. pr. Oberpräsidialrat a. D.
* Güß 1870 Dez. 22
(Schoffow bei Lübbau)

22. Catharina
Matilde Helene
Gustava Paula
Hermine
* Neuenhünd
1861 Juni 27.
OO Neuenhünd
1912 Juli 10.
Jürgen Friedrich
Lito von Kamin,
Kgl. preuß. Nittm. a. D.
* Güß 1884 Apr. 23.
(Berlin)

23. Hans Benno
August Otto
Georg
Kgl. preuß.
Reg.-Referendar
a. D., Nittm. der
Landw.-Kav. I
* Marienhöhe
1868 Dez. 23.
(Berlin)

24. Bianca
Victoria
Elisabeth
* Marienhöhe
1870 Sept. 10.
OO Güterberg
1894 Sept. 7.
Wilhelm Hermann
Sergey Emmerich
Fehr. von Kehlerling
a. Gr.-Lahnen, Warmen u.
Lerren i. Kurland
* Warmen 1863 Dez. 14.
† Wehrwald bei Todmooß (Baden)
1911 Mai 28.
(Groß-Lahnen)

25. Eberhard
Gustav Carl
Hans Oscar
* Güterberg
1872 Juni 2.
† daselbst
1872 Aug. 25.

26. Margarethe
Alexandrine
Johanna Carola
* Güterberg
1873 Mai 20.
OO Berlin
1904 Sept. 7.
Curt Carl
von Jena,
Rector emeritus in Hohen-
lubbichow
* Cöthen 1868 März 14.
(Cöthen
bei Falkenberg, Mark)

27. Hubert Georg
Bertram Werner
Albert Anton
* Güterberg
1874 Sept. 7.
(Brenslau)

28. Dietloff Hans
Lito Carl
auf Güterberg n., Mürgarten
m. Neuhof u. Augustfelde,
Kgl. preuß. Landrat a. D.,
Nittm. d. Mel.
d. Man.-Reg. Nr. 9
E.-Nr. d. Joh.-Ordens,
* Güterberg 1878 Jan. 22.
OO Ragow 1909 Sept. 5.
Marie Louise Ida Helene
von Witte
* Ragow 1888 Nov. 9.

29. Sabine Hertha
Alice Marie
Sophie
* Güterberg
1879 Juli 12.
† Bolz 1918 Nov. 20.
OO Güterberg
1900 Sept. 28.
Eilert Friedrich
Berthold Carl
Maximilian Helmuth
Johann von Böh
auf Bolz, preuß. Nittm.
d. Landw.-Kav. 2. Aufgeb.,
E.-Nr. d. Joh.-Ordens
* Mühn 1789 Jan. 1.

30. Ehrenfried
Martin Eimar,
Kgl. preuß. Hum.
im I. Garde-Reg.
Frl.-Reg.
* Güterberg
1855 Juli 10.
† Marchwitz
1921 April 28.
OO Groß-March-
witz 1919 Dez. 12.
Elisabeth
Anna Marie
von Busse
* Groß-Marchwitz
1899 Juli 15.

31. Marie Louise
Wilhelmine Emma
Caroline Bertha
* Süßedom 1877 Juli
OO Süßedom 1896
Nerdinand Anton
Karl Albert Fehr. v.
Hofenberg auf S.
Wargeln n., Kgl. pr.
Nittm. a. D., E.-Nr.
Joh.-Ordens
* Stockholm 1866 J.
(Klöben b. Gr.-Trop.

Helmuth
Hilfgang
Lübiger
Mürow 1917
Dez. 23.

41. Bernhard
Wilhelm
Wesigo
* Mürow
1919 Febr. 4.

42. Klaus
Erich Günther
* Mürow
1921 Jan. 5.

43. Hermine Ida
Helene
Marie
* Berlin 1910 Nov. 6.

44. Georg Dietloff
* Berlin 1913 Okt. 22.

45. Marie-Esther
Helene Louise
Balth. Margarethe
* Ragow bei Weeslow
1916 Juli 12.

46. Georg
Ehrenfried
Dietloff Klaus
* Groß-Marchwitz
1920 Sept. 26.

47. Rosemarie
* Charlottenbu.
1912 Juni 27.

1. Hans Anton Joachim von Arnim a. Neuenlund, Mürow, Lützlow, Güterberg, Hansfelde, Kiepslöhagen u. Schwarzensee, Landesdirektor der Uckermark und Ritterchaftsdirektor.
 * Lützlow 1754 Dez. 13., † Neuenlund 1821 Aug. 5.
 ○○ Neuenlund 1785 Juli 17. Helene Caroline Eleonore von Nieben a. d. S. Galenbed.
 * Brohm 1769 März 10., † Neuenlund 1835 März 15.

6. Henriette Wilhelmine
 Caroline Friedrite
 * Neuenlund 1792 Juni 14.
 † Groß-Below 1860 Febr. 27.
 ○○ Neuenlund 1821
 W. Charles Wilhelm von
 Seyden-Carlou
 a. Carlou u. Groß-Loitin.
 * Carlou 1782 März 22.
 † dafelbst 1836 Febr. 24.

7. Carl Heinrich
 Friedrich Ernst.
 Kgl. preuß. Ritt. a. D.
 * Güterberg 1798 Juli 22.
 † Kiepslöhagen 1845 Mai 28.

8. Caroline Louise
 Friedrite Sophie
 * Neuenlund 1795 Mai 23.
 † Wilsdow 1869 Febr. 12.
 ○○ Neuenlund 1819 Jan. 9.
 Louis von Holzendorff
 auf Wilsdow
 * 1792 März 4.
 † Wilsdow 1851 Mai 11.

9. Ernst Friedrich
 Anton Ludwig
 Kgl. preuß. Ritt.
 u. Adjutant des Ldw.-
 Kav.-Reg. Nr. 2
 * Neuenlund 1796 Juli 22.
 † Großbeeren 1813 Aug. 22.

10. Friedrite Wilhelmine
 Emilie Sophie
 * Neuenlund 1798 Aug. 4.
 † 1869 Apr. 20.
 ○○ Neuenlund 1823 Febr. 20.
 Ernst Otto Ludwig von
 Bieten, Kgl. preuß. Major
 auf Warfow u. Ronig

15. Otto Carl Emil
 Kgl. preuß. Reg.-Referendar a. D.,
 auf Mürow u. Lützlow
 * Neuenlund 1844 Juli 27.
 † Mürow 1881 Sept. 2.

16. Carl Louis Wilhelm auf Lützlow,
 Jüfedom u. Carlruhe, Hauptritterchafts-
 direktor u. Kammerherr, Kgl. preuß.
 Referendar a. D., Oberstlt. a. D.,
 Rr. des Joh.-Ordens
 * Neuenlund 1846 Nov. 13
 † Jüfedom 1913 Mai 22.
 ○○ Götzen 1876 Sept. 29.
 Sophie Rosalie Louise Alexandrine
 Hermine Franziska Gräfin von Schwerin
 a. d. S. Wollfshagen
 * Lemmersdorf 1851 Sept. 29.
 (Berlin)

17. Johanna Elisabeth
 Caroline Alexandrine
 * Neuenlund 1849 Okt. 8.
 † Meran 1889 Apr. 15.
 ○○ Neuenlund 1870 Febr. 25.
 Paul Baron von Hahn
 auf Postenden (Lützhagen),
 Furland

bert Georg
 ram Werner
 rt Anton
 üterberg
 Sept. 7.
 enzlau)

28. Dietloff Hans
 Duo Carl
 auf Güterberg u. Ritgärten
 m. Neuhoß u. Augustfelde,
 Kgl. preuß. Landrat a. D.
 Rittm. d. Nel.
 d. Man.-Reg. Nr. 9
 * Güterberg 1876 Jan. 22.
 ○○ Ragow 1909 Sept. 5.
 Marie Louise Ida Helene
 von Witte
 * Ragow 1888 Nov. 9.

29. Sabine Hertha
 Alice Marie
 Sophie
 * Güterberg
 1879 Juli 12.
 † Holz 1918 Nov. 20.
 ○○ Güterberg
 1900 Sept. 28.
 Eilert Friedrich
 Berthold Carl
 Maximilian Helmuth
 Johann von Boh
 auf Holz, preuß. Rittm.
 d. Landw.-Kav. 2. Aufgeb.,
 E.-Nr. d. Joh.-Ordens
 * Rühn 1789 Jan. 1.

30. Ehrenfried
 Martin Klimar,
 Kgl. preuß. Spm.
 im 1. Garde-Feld-
 Ari.-Reg.
 * Güterberg
 1855 Juli 10.
 * Marchwitz
 1921 April 28.
 ○○ Groß-March-
 witz 1919 Dez. 12.
 Elisabeth
 Anna Marie
 von Busse
 * Groß-Marchwitz
 1899 Juli 15.

31. Marie Louise
 Wilhelmine Emma
 Caroline Bertha
 * Büfedom 1877 Juli 3.
 ○○ Büfedom 1896 Juni 17.
 Ferdinand Anton
 Adalbert Rbr. von
 Rosenberg auf Klöben,
 Bartzeln u., Kgl. preuß.
 Rittm. a. D., E.-Nr. des
 Joh.-Ordens
 * Stockholm 1866 Juli 10.
 (Klöben b. Gr.-Tromnau)

32. Wilhelm August
 Duo Louis Richard
 auf Lützlow u. Kobergüßow,
 E.-Nr. d. Joh.-Ordens
 * Büfedom 1879 Febr. 27.
 ○○ Krichendorf 1911 Aug. 25.
 Margarethe Marie von
 Arnim a. d. S. Krichendorf
 * Potsdam 1888 Dez. 23.
 (i. Tafel 10 d. Nr. 33)

33. Carola Helene
 Minna Ida Gertrud
 * Büfedom 1880 Nov. 29.
 ○○ Büfedom 1899 Sept. 29.
 Eberhard Bernd
 Adolf Werd von
 Arnim, Kgl. preuß.
 Oberst u. Kommandeur
 des Reg. Gardes du Corps,
 E.-Nr. des Joh.-Ordens,
 * Regnid 1868 Sept. 25.
 (i. Tafel 7 h. Nr. 7)

34. Sophie Pauline
 Johanna Marie
 * Büfedom 1881 Dez. 1.
 (Namenham
 bei Hasleben Uckerm.)

35. Bertha Louise
 Elisabeth Hermine Ulrike
 * Büfedom 1883 Nov. 11.
 ○○ Büfedom 1903 Juni 19.
 Hans De... Abraham
 Duo von Arnim
 auf Krichendorf, Kuchhof
 mit Seeburg, Mittenwalde,
 Berfow, Bietow u. Dreelch,
 Boddow m. Heimstedt,
 Ritterchaftsrat, E.-Nr. des Joh.-Ordens.
 Kgl. preuß. Rittm. d. Nel.
 des Rir.-Reg. Nr. 2
 * Berlin 1878 Sept. 15.
 (i. Tafel 10 d. Nr. 30)

36. Hans Carl
 auf Büfedom,
 mit Carlruh u.
 Kgl. preuß. Ritt.
 des Man.-Reg.
 E.-Nr. des Joh.
 * Büfedom 188...
 ○○ Stargard
 Hermine (Her
 Kara Ottilie v
 * Stettin 1895

ie Ida
 Marie
 n 1910 Nov. 6.

44. Georg Dietloff
 * Berlin 1918 Okt. 22.

45. Marie Esther
 Helene Louise
 Wally Margarethe
 * Ragow bei Weeslow
 1916 Juli 12.

46. Georg
 Ehrenfried
 Dietloff Klaus
 * Groß-Marchwitz
 1920 Sept. 26.

47. Rosemarie
 * Charlottenburg
 1912 Juni 27.

48. Otto Hans
 Detlef Adalbert
 lldo
 * Berlin 1914 Apr. 15.

49. Richard Carl
 Eberhard Siegfried
 Richard
 * Lützlow 1916 Jan. 13.

50. Manfred Achim
 Carl Ulrich Gotthard
 * Lützlow 1917 Juli 1.

51. Ottilia
 Helene Na
 Hermine Carola
 * Lützlow
 1920 März 16.

52.
 *

53. Carl
 Wilhelm Hugo
 Bernhard
 * Büfedom
 1921 Jan. 19.

Tafel 10.

Sachsendorf

(Oberhaus Boisenburg und Krewitz).

1. Jakob von Arnim auf Sachsendorf, Obermarschal, Geheimrat.
 * 1564, † Sachsendorf 1632 Juni 23. nm. 2-3 Uhr.
 □ Sachsendorf 1633 Febr. 5.
 ○○ um 1607 Anna Marie von Winterfeldt, Tr. Dietloffs v. B. auf Dalmin u. Sandow.
 * Dalmin 1588 Mai 19., † Sachsendorf 1485 Febr. 25., nm. 2 Uhr.

Sophia
 Sachsendorf 1632
 Heint. Friedr.
 auf Friedersdorf
 onsfelde

3. Maria Katharina
 Sachsendorf 1632
 Juni 24. Hans D
 von Mow auf
 1/2 Mow, Petershag
 † vor 1650 Febr.

4. Elisabeth Sabina
 ○○ nach 1633 Aug. 1.) Christian
 Wilhelm von Sudow
 auf Schönfeld, Trostin, Orlowia,
 Neuvendorf, Groß- u. Klein-Väbbichow.
 Kurbrandenb. Kapitän,
 † 1649

5. Georg Wilhelm, Landeshofdirektor
 auf Voigenburg und Sachsendorf
 Sachsendorf 1612 Januar 29.
 † Voigenburg 1673 Dez. 20.
 ○○ 1689 Mai 7.
 Barbara Sabina von Nohendorff
 a. d. N. Falkenhagen
 *
 † nach 1693

6. Eva Eleonore
 Sachsendorf 1614 Nov. 30.
 † Sachsendorf 1615 Nov. 16.

7. Jakob Dietloff
 Sachsendorf 1616
 Juni 8.
 † vor 1692

8. Dorothea
 Sibilla
 * Sachsendorf
 1618 Febr. 4.
 († nach 1696 Nov. 7.)

9. Hans Siegesmund
 Sachsendorf 1619
 Oktober 5.
 † 1619

10. Christian Friedr.
 auf Sachsendorf u.
 Sachsendorf
 † 1676
 ○○ Urula Mar
 sten, Tr. Alex
 sten auf Warmi
 v. Buch

(Oberhaus)

Dietloff
 enburg.
 and Trebenow
 † jung

14. Georg
 Wilhelm
 † jung

15. Kaspar
 Christian
 † in Ungern

16. Georg Abraham
 auf Sudow, Steglitz
 und Niesitz
 Generalfeldmarschal
 Voigenburg
 † 161 März 16.
 Berlin
 † 31 Mai 19.
 ○ l. Brüche 16-5 Dez. 13.
 Anna Helena Sophia von Der
 † Brüche bei Melle
 1702 März 1.
 Berlin 1704 April 8. 9.
 Anna Sophie von Pannewitz
 † des Christian v. P.
 1687 Apr. 1. † 1713 Febr. 21.
 1715 Charlotte Juliane
 † von Goeben
 † Schönfeld
 † 1745 April 30.
 † 1747 Nov. 29)

17. Hans
 Wilhelm
 Voigenburg
 † jung

18. Kurt
 Jährlich
 Voigenburg
 † bei Hebrlein
 1675 Juni 28.

19. Adam
 Friedrich
 Jährlich
 Voigenburg
 † 1656 März 20.
 † vor Stettin
 1677

20. Hans
 Christoph
 Voigenburg
 † jung

21. Barbara
 Elisabeth
 ○○ l.
 Friedrich
 l. Küßow auf Gr-
 l. Küßow
 † 1671 Nov. 30.
 l. (nach 1674 Okt. 30)
 Ernst Levin
 von Wedel
 auf Fürstene, Koffin,
 Groß-Vohlow, Gerslow,
 Ernschagen und Pabig
 † 1688

22. Eva
 Sabina
 † jung

23. Urzula
 Sophia
 Voigenburg
 † jung

24. Anna
 Elisabeth
 ○○
 v. Maltzahn
 auf Wulfow
 († vor 1721
 Okt. 2.)

25. Johannes
 Kämmerer
 * (Krewitz)
 1652 März 20.
 ab. 9 Uhr
 April 18.
 † Thomsdorf
 1692 Juni 29.
 ○○
 Helena
 Marie
 von Schwerin
 aus Jhlenfeld

26. Kurt
 Ehrenreich
 Krewitz
 1656 Jan. 30.
 † (dal.) 1657
 Sept. 2.

27. Alexander
 Jakob
 Leutnant
 † im Elb
 1674

28. Wilhelm
 Friedrich
 Jährlich
 * (Krewitz)
 1658 Apr.
 12. morg.
 † Krewitz
 1677 Febr. 20.
 ab. 8 Uhr

29. Anna
 Luise
 ○○ Krewitz
 1683 April 21.
 †
 29. Dorothea
 Friedrich
 von Hade
 auf Berge

30. Bernd
 Friedrich
 Oberst
 * Krewitz
 1662 Aug. 6.
 6-7 Uhr
 Aug. 27.
 † Jhlenfeld
 1737
 ○○

Das neue Hans
 Voigenburg
 † Tafel 10a.

1. Ehe:
 35. Sohn
 totgeb.
 Brüche
 1687
 Jan. 1.
 1689 März 12.

36. Sabina
 Hedwig
 * Stahfurt
 1688 Jan. 1.
 † Sandow
 1689 März 12.

37. Helene
 Juliane
 * Stahfurt
 1688 Dez. 18.
 † Kottbus
 1762 Jan.
 ○○ Kabren
 1704 Okt. 12.
 Friedrich
 Wilhelm
 von Pannewitz
 auf Sergen,
 Gabelenz,
 Rogosna um
 Vizefanzler der
 Neumark,
 Landeshptm. u.
 Amtshptm. zu
 Kottbus u. Weib.
 * Berlin
 1682 Dez. 24.
 † Cästrin
 1731 Apr. 25.

38. Wilhelmine
 Sophie
 * Stahfurt
 1688 Dez. 18.
 † 1751 Apr. 8.
 ○○ 1706
 Wolf
 Christoph
 v. Blankensee
 Herr auf Schön-
 merder B. Al-
 Damerow und
 Uchtenhagen.
 Oberst des Auf-
 volks u. Com-
 mandant von
 Bismar.
 * 1676 Aug. 24.
 † Bismar
 1717 Juli 29.

39. Philippine
 Elisabeth
 * Moastricht
 1690 Sept. 17.
 † Nechlin
 1764 April 12.
 ○○ 1711 Febr. 9.
 Christoph
 v. Wigenz
 Herr auf Schön-
 merder B. Al-
 Damerow und
 Uchtenhagen.
 Oberst des Auf-
 volks u. Com-
 mandant von
 Bismar.
 * 1676 Aug. 24.
 † Bismar
 1717 Juli 29.

40. Jakobine
 Charlotte
 * Voigenburg
 1691 Okt. 17.
 † 1701 Okt. 3.

41. Sabina
 Hedwig
 * Voigenburg
 1692 Nov. 27.
 † 1701 Aug. 27.

42. Georg
 Kaspar
 * Voigenburg
 1694 Okt. 28.
 † 1697 März 1.

43. Albrecht
 Wilhelm
 * Brüche
 1696 März 8.
 † 1700 Juli 7.

44. Johann
 Bernd
 * 1697 Mai 25.
 † 1700 Juli 26.

45. Leonore
 Christiane
 * 1698 Okt. 16.
 † 1700 Aug. 1.

46. Johanna
 Augusta
 * 1700 Jan. 20.
 † ... (nach 1733)
 ○○ (nach 1719
 März 18.)
 Friedrich Febr.
 von Wulow
 auf Schönberg
 und Falkenberg

47. Christiana
 Dorothea
 * 1701 März 10.
 † Sudow
 1721 Apr. 5.
 □ Voigenburg 18.
 ○○ (nach 1719
 März 18.)
 Adolf Friedrich
 von Buch
 auf Stolpe,
 Tornow
 * 1685 Sept. 11.
 † Stolpe 183
 Jan. 13.

48. Sohn
 totgeb.
 1702 Febr. 28.

49. Anna
 Sabina
 * 1705 Febr. 25.
 † Al-Duersleben
 1741 Mai 12.
 ○○ Sudow
 1725 Jan. 17.
 Ernst Hartwig
 Gottlob von Legat
 auf Stahfur und
 Al-Duersleben,
 Rittmstr. a. D.,
 Landrat im Herzog-
 tum Magdeburg.
 Halle a. S.
 † Al-Duersleben
 1769 März 18.

50. Sophia
 Friederike
 * 1703
 Juli 28.
 †
 ○○ Berlin
 1728 Juli 19.
 Rudolph Kur
 Lebercht
 von Loeben
 a. d. S. Schönfel
 auf Magdorf,
 Schmittlau und
 Falkenburg,
 Kal. preuß
 Generalmajor.
 * 1698
 † 1746 Nov. 2

Tafel 10a.

Das neue Haus Boitzenburg.

1. Jakob Dietloff von Arnim auf Voigdenburg, Nechlin und Trebenow, Oberst eines Dragoner-Regiments.
 * Sachsendorff 1645 Januar 13. † im Feldlager vor Bonn 1689 Oktbr. 7.
 □ Nechlin Dez. 21.

○ 1676 April 4. Eufemia von Plantenburg aus Wollsbagen
 * 1644 März 20. † 1712 September 12.
 (○○ l. 1661 Februar 24. Heinrich von Berg. Witwe 1674.)

2. Barbara Sabina
 * 1677 Aug. 25.
 †
 ○ 1694
 Karl Friedrich
 Graf von Schlippenbach
 auf Schönermark.

3. Georg Dietloff
 auf Voigdenburg und Bichow
 * Nechlin 1679 Sept. 18.
 † Berlin 1733 Okt. 20.
 □ Voigdenburg?
 Staats- und Kriegsminister
 ○ 1705 Mai
 Dorothea Sabina
 Gräfin von Schlieben
 * Lieben 1683 März 30.
 † Voigdenburg 1754 März 19.

4. Adam
 * 1681 Juni 22.
 † jung.

5. Wilhelm
 Heinrich
 * 1681 Juni 22.
 † jung.

6. Jakob Vivigens
 auf Nechlin und Trebenow
 * 1682 Aug. 10.
 † 1748 Febr. 19.
 ○ 1711 Febr. 9.
 Philippine Elisabeth
 von Arnim a. d. H. Sudow
 * Maastricht 1690 Sept. 17.
 † Nechlin 1746 Sept. 4.
 (i. Tafel 10 Nr. 39).

9. Charlotte
 Caroline
 Ernestine
 * Voigdenburg
 1710 Jan. 1.
 † Berlin
 1779 Nov. 22.
 ○ Voigdenburg
 1727 Dez. 27.
 Hans Bogislav
 Graf von Schwerin
 auf Pübar.
 Kgl. preuß. Geh. Rat
 u. Landjägermeister
 * Löwig
 1683 Juni 10.
 † Berlin
 1747 Aug. 23.

10. Eufemia
 † jung.

11. Anna
 Elisabeth
 † jung.

12. Adam
 Dietloff
 * Voigdenburg
 1711 Juni 1.
 5.
 † Voigdenburg
 1723 März 31.
 nach harter
 schwächlicher
 Krankheit.

13. Abraham
 Wilhelm
 * Voigdenburg
 1713 Mai 23.
 † Voigdenburg
 1761 Okt. 11.
 ab. 5-6 Uhr „an
 einem 11-tägigen
 frampfigen Zu-
 fall“.
 □ 14.
 ○ Berlin
 1738 Januar 8.
 Anna Elisabeth
 Grfn. von der
 Schulenburg
 * Wollsburg
 (Beezendorf?)
 1720 Dez. 16.
 † 1741 Dez. 12.
 f. Tafel 10b.

14. Juliane
 Sophie
 * Voigdenburg
 1716 April 26.
 Mai 1.
 † daselbst
 1723 März 1.
 morg. 5-6
 nach harter
 Krankheit.

15. Eufemia
 * Voigdenburg
 1717 Dez. 31.
 ab. 3-4
 1718 Jan. 4.
 † Voigdenburg
 1718 Juni 23
 an den Pocken.

16. Hans Georg
 * Voigdenburg
 1720 April 15.
 † Voigdenburg
 1729 Febr. 18.
 nach harter
 Krankheit.

17. Christiane
 Helene
 * Voigdenburg
 1722 Mai 31.
 ab. 9-10
 Juni 4.
 † Voigdenburg
 1729 Aug. 26.
 an Rückfall von
 Fieber und
 Epilepsie.

18. Euphemia
 Sophie
 (lebt noch
 1744)

19. Charlotte
 Wilhelmine
 Helene
 ○ 1735
 Albrecht
 Joachim
 Friedrich
 von Rohr
 auf Ganßer,
 Leddin,
 Wultrau,
 Schwanow und
 Verkehrt
 Grünow,
 Rittmeister,
 * 1713 Juli 10.
 † Ganßer
 1766 Dez. 23.

20. Georg
 Friedrich
 auf Nechlin,
 Goltm, Gütlow
 und Sudow
 * Gelsbern
 1717 Aug. 30.
 Sept. 1.
 † Sudow
 1772 Jan. 16.
 ○ 1746 Jan.
 Luise Flor.
 von Wadenitz
 a. d. H. Volten-
 hagen
 * 1721 Jan. 31.
 † Angermünde
 1783 Aug. 27.
 f. Tafel 10c.

21. Dorothea
 Augusta
 * Sudow
 1719 Februar
 † Fergib
 1795 Aug. 28.

22. Abbr
 auf
 Woll
 * R
 1714
 † R
 1788
 an
 □ 2
 ○
 Lu
 Grä
 Sch
 * R
 1721
 † R
 178
 an
 □
 f. 3

1. Wilhelm Wilhelm von Wernig auf Weisenburg (f. Tafel 10a Nr. 18)
* Weisenburg 1718 Mai 28, † Weisenburg 1794 Okt. 11, □ 14.
○ Berlin 1798 Jan. 8.
Anna Wilhelmine von der Schulenburg
* Hofburg (Weichenberg?) 1720 Dez. 16, † 1741 Dez. 12.

2. Friedrich Wilhelm von Wernig, seit 1786 Graf von Wernig-Weisenburg, Staatsminister
* Berlin 1740 Dezember 31.
† Berlin 1811 Januar 21, am 9/2.
□ Weisenburg 28.
○ Samtleber 1784 Mai 9, Freba Antoinette von Gramm aus Weissenlingen
* Samtleber 1747 November 27, † Berlin 1817 Dezember 18.

3. Johann Erdmann
* Berlin 1766 Juli 14, am. 4.
† Berlin 1766 Juli 18, früh 7
□ Weisenburg Juli 22.

4. Friedrich Wernig Wilhelm, Kammerherr und Legationsrat, Geliebter am kaiserlichen und bairischen Hof
* Berlin 1787 Juni 28, früh 8 Uhr, † Juli 4, bei, † Berlin 1812 Januar 30, 21, an Lungenerkrankung
○ 1785 Juli 18, Georgine Charlotte Magdalene Wernig von Wallmoden-Wienhausen
* 1770 Januar 1, ○ 1. Aug. Jul. Otto Adler, von Bismarck (†)
von Graf Wernig (†) 1808 III, ○ Oberst Marquis de Marcourt de Chartmont, de † Wernig 1809 August 12.

5. Friedrich Ludwig, Hauptmann u. Rendant a. D. auf Weisenburg
* Berlin 1796 Juli 24, ab. 11 Uhr, -- August 12.
† Berlin 1801 Januar 27, □ Weisenburg Mai 1.
○ 1829 September 27.
Amalie Wilhelmine Genevieve Sophie von Weisenburg
* 1800 Oktober 28, † Berlin 1805 Februar 19.

6. Julie Antoinette
* 1790 Oktober 6.
† Berlin 1808 Nov. 2.

7. Pauline Charlotte
* 1801 Oktober 7.
† Berlin 1804 März 29.

8. Adolf Oetrich, Staatsminister a. D. auf Weisenburg,
8. August 1805 zur Weisenburg erhoben.
* Berlin 1803 April 10, früh 6 Uhr, -- Mai 6.
† Weisenburg 1808 Januar 8, ab. 7 Uhr an Entzündung
○ 1800 August 4, Anna Caroline Wernig von der Schulenburg-Weisenburg, * 1804 Nov. 17, † Berlin 1808 Januar 1.

9. Antoinette
Hilfenante Amalie
* 1801 Mai 14.
† 1846 April 17.
□ Weisenburg

10. Georg Friedrich
Christlich und Rom-
mandant des Garde-
Kürassier-Regts.
* Berlin 1822 S. 6. 10.
† Berlin 1881 Okt. 20.
ab 11, an Folgen eines
Gehirnleidens
○ Berlin 1807 Juni 9.
Maria (Marie)
Eleonore Christiane
Theobore Wernig aus
Solms-Sonnen-
walde
* Burdica 1838 Mai 21.
† Berlin 1914 Oktob. 5.

11. Anna Caroline
Oscarine Amalie
Christine d. Frei-
lich-Franke-
bautes in Berlin
* 1805 April 8.
† 1805 April 8.
† Berlin 1905
September 28.

12. Friedrich Adolf
Rheinher im 1.
Garde-Regiment
* Berlin 1801
† 1871 Mai 18.
† 1871 Mai 18.
† 1871 Mai 18.
† 1871 Mai 18.

13. Freba Sophie
Caroline Marie
* Weisenburg 1802
† 1802
† 1802
† 1802

14. Theodor
Friedrich Adolf
* Weisenburg 1802
† 1802
† 1802
† 1802

15. Friedrich Werner
* Berlin 1808
† Berlin 1808
† Berlin 1808
† Berlin 1808

16. Sophie Theobore
* Berlin 1808
† Berlin 1808
† Berlin 1808
† Berlin 1808

17. Traugott
* Berlin 1808
† Berlin 1808
† Berlin 1808
† Berlin 1808

18. Georg Karl
* Berlin 1808
† Berlin 1808
† Berlin 1808
† Berlin 1808

19. Freba Anna
* Berlin 1808
† Berlin 1808
† Berlin 1808
† Berlin 1808

20. Marie Clementine
* Berlin 1808
† Berlin 1808
† Berlin 1808
† Berlin 1808

21. Theobore
* Berlin 1808
† Berlin 1808
† Berlin 1808
† Berlin 1808

22. Adolf Julius
* Berlin 1808
† Berlin 1808
† Berlin 1808
† Berlin 1808

23. Maria Mathilde
* Berlin 1808
† Berlin 1808
† Berlin 1808
† Berlin 1808

24. Selene
* Berlin 1808
† Berlin 1808
† Berlin 1808
† Berlin 1808

25. Elisabeth
* Berlin 1808
† Berlin 1808
† Berlin 1808
† Berlin 1808

26. Sabine
* Berlin 1808
† Berlin 1808
† Berlin 1808
† Berlin 1808

27. Ilse Helene
* Berlin 1808
† Berlin 1808
† Berlin 1808
† Berlin 1808

28. Auguste
* Berlin 1808
† Berlin 1808
† Berlin 1808
† Berlin 1808

29. Freba
* Berlin 1808
† Berlin 1808
† Berlin 1808
† Berlin 1808

30. Adolf Werner
* Berlin 1808
† Berlin 1808
† Berlin 1808
† Berlin 1808

31. Adolf Oetrich
* Berlin 1808
† Berlin 1808
† Berlin 1808
† Berlin 1808

32. Carl Albrecht
* Berlin 1808
† Berlin 1808
† Berlin 1808
† Berlin 1808

33. Joachim Diefel
* Berlin 1808
† Berlin 1808
† Berlin 1808
† Berlin 1808

34. Wolf
* Berlin 1808
† Berlin 1808
† Berlin 1808
† Berlin 1808

35. Dorothea
* Berlin 1808
† Berlin 1808
† Berlin 1808
† Berlin 1808

36. Adolf Werner
* Berlin 1808
† Berlin 1808
† Berlin 1808
† Berlin 1808

37. Albrecht
* Berlin 1808
† Berlin 1808
† Berlin 1808
† Berlin 1808

38. Hermann
* Berlin 1808
† Berlin 1808
† Berlin 1808
† Berlin 1808

39. Freba
* Berlin 1808
† Berlin 1808
† Berlin 1808
† Berlin 1808

40. Franz
* Berlin 1808
† Berlin 1808
† Berlin 1808
† Berlin 1808

41. Adolf
* Berlin 1808
† Berlin 1808
† Berlin 1808
† Berlin 1808

42. Adolf
* Berlin 1808
† Berlin 1808
† Berlin 1808
† Berlin 1808

43. Adolf
* Berlin 1808
† Berlin 1808
† Berlin 1808
† Berlin 1808

44. Adolf
* Berlin 1808
† Berlin 1808
† Berlin 1808
† Berlin 1808

45. Adolf
* Berlin 1808
† Berlin 1808
† Berlin 1808
† Berlin 1808

46. Adolf
* Berlin 1808
† Berlin 1808
† Berlin 1808
† Berlin 1808

47. Adolf
* Berlin 1808
† Berlin 1808
† Berlin 1808
† Berlin 1808

48. Adolf
* Berlin 1808
† Berlin 1808
† Berlin 1808
† Berlin 1808

49. Adolf
* Berlin 1808
† Berlin 1808
† Berlin 1808
† Berlin 1808

50. Adolf
* Berlin 1808
† Berlin 1808
† Berlin 1808
† Berlin 1808

51. Adolf
* Berlin 1808
† Berlin 1808
† Berlin 1808
† Berlin 1808

52. Adolf
* Berlin 1808
† Berlin 1808
† Berlin 1808
† Berlin 1808

Tafel 10c.

Suckow.

1. Georg Friedrich von Arnim (f. Tafel 10 a Nr. 20.)
 auf Nechlin, Gohm und Gütow
 * Geldern 1717 Aug. 30.
 † Sudow 1772 Jan. 16.
 ○○ 1746 Jan.
 Luise Florentine von Wadenitz
 * Volkenbagen 1721 Jan. 31.
 † Angermünde 1783 Aug. 27.

4. Karl Philipp
 * Sudow
 1748 Nov. 11.
 † Sudow
 1750 Mai 17.

5. Dietloff
 Wilhelm
 auf Gohm
 * Sudow
 1749 Okt. 13
 † Briesdorf
 b. Berlin
 1810

6. Friedrich
 Christian
 August
 auf Gütow
 * Brandenburg
 1750 Nov. 9.
 †
 ○○
 Sophie Friederike
 Charlotte Guischarde
 *
 †

7. Sophie
 Dorothea
 Wilhelmine
 * Sudow
 1751 April 21.
 † Eberswalde
 1840 Nov. 11.

8. Luise
 Margarete
 Johanne
 * Sudow
 1752 Dez. 3.
 † Sudow
 1755 Mai 18.

9. Jakob
 Heinrich Ludwig
 auf Schwarzensee,
 Trebenow und Nechlin
 Landrat
 * Sudow 1754 Januar 17.
 † Berlin 1804 September 21.
 ○○ Nothen-Klempenow
 1788 August 7.
 Luise Wilhelmine Margarete
 Sophie von Giesfeldt
 Nothen-Klempenow
 1765 Dezember 2.
 † Breszlau 1810 März 28

22. Friedrich Christian
 August
 1786
 † Breszlau
 1785 Febr. 3.

23. unehel. von Eva Maria
 Sophie Graf:
 Alexander August Heinrich,
 * 1803, legitimiert 1814 Nov. 30.

Karl Ludwig
 Major
 Sudow
 1784 Sept. 15.
 Sudow
 1827 April 29.
 (ertrunken)
 ○
 gnes
 Friederike
 Charlotte
 Frjn. Poninska
 b. D.
 Siebeneichen
 Siebeneichen
 1800 Juni 5.
 Sudow
 1826 Juli 28.
Tafel 10 g.

16. Adolf
 Heinrich
 Nemilius
 * Sudow
 1786 Jan. 12.
 † dafelbst
 1801 Aug. 3.
 (ertrunken)
 1813 Febr. 18.

17. August
 Otto
 Alexander
 Leutnant
 * Sudow
 1787 Nov. 16.
 × b. Werneuchen
 1813 Febr. 18.

18. Friederike
 Charlotte
 * Sudow
 1790 Febr. 17.
 † dafelbst
 1791 Mai 31.

19. Christian
 Ernst
 auf Roigelshof
 * Sudow
 1789 März 30.
 † Berlin
 1812 Juli 14.
 ○○ 1816 März 30.
 Friederike
 Charlotte
 Annafe Elisabeth
 von Blanken-
 burg
 * Schleszig
 1796 Nov. 30.
 † Stettin
 1819 Sept. 3.
f. Tafel 10 h.

20. Franz
 Kurt
 auf Nechlin
 Major a. D.
 * 1796 April 26.
 † Angermünde
 1866 Aug. 8.
 ○○ Putow
 1825 Mai 26.
 Konstanze
 Leopoldine
 Henriette Sophie
 Ida
 von Derenthall
 * Putow
 1799 Mai 10.
 † Berlin
 1880 Dez. 9.
f. Tafel 10 i.

21. Alexander
 Heinrich
 Staatsminister a. D.
 Reicherr
 * Berlin
 1798 Febr. 13.
 † Düsseldorf
 1861 Jan. 5.
 ○○ Linshoten i. Holl.
 1826 Mai 15.
 mit Elisabeth Strick
 von Linshoten
 * Stuttgart
 1800 März 11.
 † Paris 1846 Okt. 6.
f. Tafel 10 k.

24. Friedrich
 Georg August
 Leutnant
 *
 × b. Auerstedt
 1806 Okt. 11.

25. Ferdinand
 Karl
 Heinrich Detlef
 Ernst
 Leutnant
 * Schwarzensee
 1785 Dez. 25.
 † Breszlau
 1815 Jan. 11.
 infolge
 Verwundung
 b. Leipzig

26. Moriz Adolf
 Albert Theodor
 * Schwarzensee
 1787 Febr. 22.
 † 1793

27. Eduard
 Gustav Eugen
 Freiwilliger
 Jäger
 * Schwarzensee
 1793 Sept. 24.
 † Frankreich
 1814

28. Luise
 * Schwarzensee
 1796 Dezember 2.
 † Berlin
 1858 Februar 6.
 ○○ Torgelow i.
 1820 April 3.
 Ludwig Bernhar-
 von Arnim
 a. Alt-Temmen

Tafel 10d.

Kröchlendorff.

1. Abraham Friedrich von Arnim auf Kröschendorff und Wobbow, Landrat.
 * Kröschendorff 1714 Juli 11. --- 15. † Kröschendorff 1788 Mai 26, Schlagfluß. □ 29.
 ○ ○ 1740 Dez. 26. Luise Margarete von der Schulenburg.
 * Wolfsburg. 1721 Dez. 31. † Kröschendorff 1784 März 11. an Entkräftung. □ 18.

2. Elisabeth
 Adelheid
 Christiane
 * 1742 Mai
 † Berlin 1798
 Juni 11.

3. Gebhard Adolf
 Abraham
 Major
 * Kröschendorff
 1743 Juni 7.
 12.
 † 1789 Mai 22.

4. Albrecht Heinrich
 Staatsminister, auf
 Kłodow
 * Kröschendorff
 1744 Nov. 7.
 --- 12.
 † Kłodow 1805
 Okt. 25.

5. Friedrich Wilhelm
 Ludwig auf Nabuh
 * Kröschendorff
 1746 Juli 9.
 --- 19.
 † Kröschendorff 1825
 März 15.
 ○ ○ Berlin 1775
 Karoline
 Wilhelmine
 Wegels
 *
 † Berlin 1823.

6. Karl Otto
 auf Vietow
 Geh. Kriegsrat
 * Kröschendorff
 1747 Dez. 22.
 --- 27.
 † Vietow
 1798 Nov. 23.

7. Dorothea
 Albertine Luise
 * Kröschendorff
 1749 Aug. 31.
 --- Sept. 4.
 † 1810 ---
 schwachsinzig seit
 1788.

8. Sabine Carlotta
 Elisabeth
 * Kröschendorff 1751
 --- Nov. 30.
 † bei 1760 Dez. 5.
 an den Boden
 □ Dez. 8.

9. Abraham
 Friedrich
 auf Nabuh
 * Werchow
 1758 Apr. 10.
 --- 30.
 †

10. Maria
 Wilhelmine
 Friederica
 * Kröschendorff
 1754 Sept. 25.
 --- 30.
 †
 ○ ○ Kröschendorff
 1787 Dez. 24. Peter
 Erich von
 Raschig,
 Major v. Badhof,
 Rät.-Reg. * 1737.

11. Georg Friedrich
 * Kröschendorff
 1756 Juli 28.
 --- 28.
 † bei 1757
 März 14.

12. Henriette
 Christiane
 * Kröschendorff
 1758 März 21.
 --- 24.
 †
 ○ ○ Kröschendorff
 1780 Juli 2.
 Matthias von
 Lipinsky, Major v.
 Ngt. v. Schönfeld
 in Anklam.
 † Berlin 1809 Aug. 3.

13. Charlotte Luise Aug.
 * Kröschendorff 1762 Okt.
 --- 29.
 † 1806 Aug. 4.
 ○ ○ Kröschendorff 1789
 Friedrich Wilhelm
 von Tschammer und
 Major v. Ngt. Prinz de
 Neuruppin, später Rgt. p.
 Generalmajor und Komb.
 Int.-Haus in Berlin.
 † Kriegsbeide 1737
 † Berlin 1809 Aug. 3.

14. Abraham Friedrich Heinrich
 a. Wobbow, Kröschendorff, Veritow
 und Vietow, K.-G.-Rat
 * Kröschendorff 1777 März 3.
 † Berlin 1845 Januar 30.
 ○ ○ Berlin 1810 Okt. 30.
 Karoline Wilhelme. Heim
 * Berlin 1787 Okt. 30.
 † Berlin 1862 März 30.

15. Wilhelm Ludwig
 auf Kłodow, Rittmeister
 * Kröschendorff 1779 April 15.
 † 1824 Febr. 13.
 ○ ○ Berlin 1817 Sept. 28.
 Wilhelmine Karoline Fried. Luise
 von Wedel-Maschow
 * Graag 1789 Okt. 18.
 † Kłodow 1864 Nov. 13.

16. Malwine
 * Berlin 1811
 † Wobbow
 1815 Okt. 14.

17. Friedrich Ernst
 Abraham Heinrich
 Karl Oskar
 * Berlin
 1813 Juni 16.
 † Berlin 1903 Dez. 18.
 ○ ○ Schönhausen
 1844 Okt. 30.
 Franziska Aug.
 Malwine
 von Bismarck
 * Kniephof
 1827 Juni 29.
 † Berlin
 1908 März 31.

18. Ernestine
 Charlotte Helene
 * Berlin
 1815 Juli 13.
 † bei 1867
 Juni 13.
 ○ ○ bei 1835 (1836?)
 Okt. 8.
 Eduard von
 Derenthoff
 * Gutow Nm.
 1797 Juni 13.
 † Berlin
 1874 Mai 26.

19. Hermann
 * Wobbow
 (Berlin?) 1818
 † Bonn
 1837 Febr. 24.
 als stud. jur.

20. Emma
 Charlotte Ottilie
 * Berlin 1820 Sept. 12.
 † Bölig Nm.
 1857 März 11.
 ○ ○ I. Berlin
 1839 Okt. 18. Karl
 Alexander Emil Bruno
 Hlsh von Bär
 ○ ○ II. Berlin
 1848 März 1.
 Reich. Carl Tassilo
 von Treslow auf
 Bölig Nm.
 * Bölig 1816 Okt. 29.
 † bei 1897 Juni 26.

21. Wilhelmine
 Rosamunde
 Caroline Eleonore
 * Kłodow
 1819 Nov. 17.
 † Breslau
 1853 Juni 25.

22. Alberta Auguste
 * Kłodow 1821 Jan. 6.
 † Ludwigslust
 1899 Jan. 29.
 ○ ○ Kłodow
 1839 Sept. 28.
 Adolf Hermann
 auf H.-Wolken,
 großherzogl. mecklen-
 burg. Hofm. und
 Schloßpötm.
 * Ludwigslust
 1812 Juni 12.
 † bei 1885 Dez. 20.

23. Maria
 Wilhelme Konstantia Aug.
 * Kłodow 1823 Okt. 24.
 † Neustädt 1899 Jan. 21.
 ○ ○ I. Kłodow 1842 Mai 26.
 Otto Peter Ludw. Herbin
 von Ipenpfl auf Gröben
 * Gröben 1810 Juli 31.
 †
 ○ ○ II. Kłodow 1859 Juli 11.
 Rudolf Carl Friedr.
 von der Läge auf Groß-Vielen
 * Barnewitz 1824 Jan. 24.
 † Groß-Vielen 1881 Dez. 7.

24. Abraham
 Friedrich
 Detlev
 * Berlin
 1845 Dez. 18.
 † Kutz
 1861 Aug. 13.

25. Karoline Wilhelmine Marie
 * Berlin 1847 März 11.
 † Klein-Obersleben 1909 Juni 16.
 ○ ○ Kröschendorff 1868 Okt. 30.
 Hans Ludolf von Nothe
 a. Klein-Obersleben,
 Rgl. preuß. Major u. Landrat a. D.
 * Klein-Obersleben 1840 Juni 15.
 † bei 1917 Okt. 20.

26. Hans Hermann Bus
 Rgl. preuß. Rittmeister a. D.
 * Berlin 1849 Juli 11.
 † Hannover 1899 Juni 3.
 ○ ○ Potsdam 1874 Juni 29.
 Katharina Georgine
 Sophie von Ivensleben
 * Berlin 1851 Juni 10.
 † Potsdam 1892 Nov. 15.

27. Malwine Sibulle
 * Berlin 1864 Febr. 27.
 ○ ○ Kröschendorff 1885 Juli 6.
 Wilhelm Otto Albrecht
 Graf von Bismarck
 * Frankfurt a. M. 1852 Aug. 1.
 † Warsin 1901 Mai 30.
 (Warsin).

28. Elisabeth
 Johanna
 Malwine,
 Diakonin.
 * Potsdam
 1875 Apr. 5.
 (Dreihenien,
 Str. Marburg,
 Dessen).

29. Eva Abulgunde
 Katharina
 * Potsdam
 1877 Sept. 4.
 ○ ○ Kröschendorff
 1906 Dez. 14.
 Erhard Hartung
 Ehler von Haringen,
 Dr. med. (Kathol.)
 (Amras bei Jansbrud).

30. Hans Detlev Abraham Otto
 auf Kröschendorff, Hauptm. Seeburg.
 Mittenwalde, Veritow und
 Dreelch, Wobbow m. Heimlich,
 Ritterschafsrat, Rgl. preuß. Rittm. d. N.
 a. D., Rechtsritter des Joh.-Ordens
 * Berlin 1878 Sept. 15.
 ○ ○ Bütchom 1903 Juni 19.
 Bertha Luise Elisabeth Hermine
 Meite von Arnim
 * Bütchom 1888 Nov. 14.
 (f. Tafel 9 a. Nr. 35), (Kröschendorff).

31. Friedrich
 Joachim
 * Berlin
 1882 Okt. 20.
 † Berlin
 1888 Mai 12.

32. Hans Gotthard Ludwig
 Rgl. preuß. Rittm. d. Mel. a. D.
 * Potsdam 1884 Mai 8.
 ○ ○ Berlin-Wilmersdorf
 1914 Aug. 2.
 Margarethe Elise
 Minna Tärck
 * Berlin 1888 Aug. 25.
 (Berlin).

33. Margarethe Marie
 * Potsdam 1888 Dez. 23.
 ○ ○ Kröschendorff 1911 Aug. 25.
 Wilhelm August Otto
 Louis Richard von Arnim
 auf Süplow
 * Bütchom 1879 Febr. 27.
 (f. Tafel 9 a. Nr. 32), (Kłodow).

34. Hans Karl
 Abraham Oskar
 Friedrich
 stud. jur.
 * Talschenberg
 1904 Mai 6.

35. Hans Detlev
 * Kröschendorff
 1907 Juni 10.

36. Hans Albrecht
 * Kröschendorff
 1908 Aug. 4.

37. Hans Herbert
 * Kröschendorff
 1909 Okt. 2.

38. Katharina
 Malme
 * Kröschendorff
 1911 Juni 1.

39. Hans Jürgen
 * Kröschendorff
 1922 Febr. 5.

40. Sabine
 Margarethe
 Elisabeth Agnes
 * Beelen
 1918 Juni 4.

Tafel 10e.

Werbelow.

1. Georg Heinrich von Arnim (f. Tafel 10a Nr. 24.)
 auf Milow, Schwaneberg und Neckee, Feuerlöschdirektor
 * Krüchendorff 1717 Jan. 27. † Werbelow 1793 Febr. 1.
 ○○ Wolfsburg 1746 Okt. 21. Marie Albertine Grfn. von der Schulenburg
 * Wolfsburg 1726 März 27. † Schermeisel 1793 Juli 9.

- | | | | | | | | | |
|------------------------------------------------------------------------------------------------------------------------------------------------------------------------------------------------------------------------------------------------------------------------------------------------|-------------------------------------------------------------------------------|----------------------------------------------------------------------------------------------------------------------------------------------------|------------------------------------------------------------------------------------------------------------------------------------------------------------------------------------------------------------------------------------------------------------------------------------------|-----------------------------------------------------------------------------------------|-----------------------------------------------------------------------------------------------------------------------------------------------------------------------------------------------------------------------|---------------------------------------------------------------------------------------------------------------------------------------------------------------------------------------------------------------------------------------------------------------|------------------------------------------------------------------------------------------------------------------------------------------------------------------------------------------------------------------------------------------------------------------------------------------------------------------------------------------------------------------------------------|----------------------------------------------------------------------------|
| <p>2. Friedrich
Abraham Werner
* Werbelow
1747 Sept. 17.
† 1794 Febr. 16.
Geh. Kriegsrat
○○ . . . Westf. 1771
Frühjahr
Anna Sophie
Am. Ch. Fried.
Freiin v. Berchem
a. d. N. Stodum
*
wieder ○○
von Münchenow
† 1837</p> | <p>3. Ludwig Otto
* Werbelow 1748 Okt. 14.
† Werbelow 1750 Mai 6.</p> | <p>4. Abraham Ludwig
Landrat, Kgl. preuß.
Unt. a. D. und medl.
Rittmeister
* Werbelow 1750 Juli 2.
† Werbelow 1781 Aug. 8.</p> | <p>5. Otto Albrecht
auf Plantifow und
Cramonsdorf
Landrat a. D.
* Werbelow
1751 Nov. 22.
† Plantifow
1803 Juni 17.
○○ Stettin 1779
Febr. 6.
Dorothea Elisabeth
Löwer
* Nestin 1753 Juli 13.
† Stargard i. Pom.
1839 März 13.</p> | <p>6. Geora
Ludwig Wilhelm
* Werbelow
1753 Sept. 2.
† dafelbst 1800</p> | <p>7. Adelsheid
Christiane Luise
* Werbelow
1755 Febr. 4.
† Schermeisel
1827 Juli 8.
○○ Werbelow
1777 Okt. 16.
Alexander
Ludwig August
von Kalkreuth
auf Schermeisel.</p> | <p>8. Friederike
Charlotte
* Werbelow
1758 Jan. 26.
† Driefen
1820 Juli 22.
○○ Werbelow 1780
August 29.
Otto August
von der Groeben
auf Frankenberg
i. Pommern
*
† Driefen
1829 Mai 14.</p> | <p>9. Heinrich August
Geh. Justizrat
auf Heinrichsdorf, Werbelow,
Milow, Schwaneberg und
Reppow
* Werbelow
1760 Jan. 20.
† Heinrichsdorf 1834 Jan. 19.
○○ Stargardt 1790 Juni 20.
Christine Ulrike
Bernhardine von Borcke
Grbfrau auf Lassehne und
Timmenhagen
* Stargardt 1773 Nov. 26.
† Heinrichsdorf 1818 Juli 18.</p> | <p>10. Luise
Ulrike
Henri
* Wer
1762
† We
1767</p> |
|------------------------------------------------------------------------------------------------------------------------------------------------------------------------------------------------------------------------------------------------------------------------------------------------|-------------------------------------------------------------------------------|----------------------------------------------------------------------------------------------------------------------------------------------------|------------------------------------------------------------------------------------------------------------------------------------------------------------------------------------------------------------------------------------------------------------------------------------------|-----------------------------------------------------------------------------------------|-----------------------------------------------------------------------------------------------------------------------------------------------------------------------------------------------------------------------|---------------------------------------------------------------------------------------------------------------------------------------------------------------------------------------------------------------------------------------------------------------|------------------------------------------------------------------------------------------------------------------------------------------------------------------------------------------------------------------------------------------------------------------------------------------------------------------------------------------------------------------------------------|----------------------------------------------------------------------------|

- | | | | | | | | | | | | |
|-----------------------------------------------------------------------------------------------------------------------------------------------------------------------------------------------------------------------------------------------------------------------------------------------------------------------------------------------------------------------------------|--------------------------------------------------------------------------------------------------------------------------------------------------------------------------------------------------------------------------------------------------------------------------------------------------------------------------------------------------------------------------------------------------------------------------|--------------------------------------------------------------------------------------------------------------------|------------------------------------------------------------------------------------------------------------------------------------------------------------------------------------------------------------------------------------------------------------------------------------------------------------------------------------------------|----------------------------------------------------------------------------------------------------------------------|------------------------------------------------------------------------------------------------------------------------------------------------------------------------------------------------|--------------------------------------------------------------------------------------------------------------------------------------------------------------------------------------------------------------------------------------------------------------------------------------------------------------------------------------|----------------------------------------------------------------------------------------------------------------------------------------------------------------------|---------------------------------------------------------------------------------------------------------------------------------------------------------------------------------------------------|-------------------------------------------------------------------------------------------------------------------------------------------------------------------------------------------------------------------------------------------------------------------------------------------------------------------------------------------------------|----------------------------------------------------------------------------------------------------------------------------------------------------------------------------------------------------------------------------------------------------------------------------------------------------------------------------------------------------------------------------------------------------------------------------------------------------------------------------------------------------------------------------------------------|---------------------------------------------------------------------------|
| <p>11. Johann Karl
Heinrich Friedrich
Leutnant
* Plantifow
1785 Nov. 2.
× b. Groß-Görschen
1813 Mai 2.
○○ 1812 Aug.
Johanna Friederike
Wilh. von Klinggräf
* Königsberg Nm.
1797 Jan. 4.
† Potsdam
1848 Sept. 18.
(wieder ○○
Magdeburg
1816 Juni 1.
Philipp von Maltitz
† Magdeburg
1837 Juli 3.)</p> | <p>12. Wilhelm
Georg Friedrich
Major a. D.
* Plantifow
1787 Juli 4.
† Greifenhagen
1853 Okt. 4.
○○ l. Stramehl
1817 März 31.
Johanna Karoline
von Löwer
* Stramehl
1789 Febr. 2.
† Stettin
1818 Sept. 28.
○○ ll. Klüg b. Stettin
1823 Mai 24.
Jda Malwine
Richter
* Clausdamm
1805 Dez. 7.
† Klüg 1839 Okt. 11.
f. Tafel 101</p> | <p>13. Friederike
Wilhelmine
Hofdame
* Plantifow
1788 Sept. 29.
† Berlin
1958 Dez. 15.</p> | <p>14. Karl Friedrich
Heinrich Christoph
Bernhard
auf Wolsow
* Plantifow
1791 Sept. 17.
† Stargard i. Pom.
1874 Juni 20.
○○ Stargard i. Pom.
1823 August 15.
Laura Auguste
Henriette von Wedel
* Fürstenlee
1803 Febr. 15.
† Stargard i. Pom.
1875 April 22.
f. Tafel 10 m</p> | <p>15. Friedrich
Albrecht
Leutnant
* Plantifow
1793 Aug. 3.
× b. Dennewitz
1813 Sept. 6.</p> | <p>16. Heinrich
Friedrich
B. Geh. Rat
auf Werbelow,
Milow und
Schwaneberg
Graf
1841 Febr. 6.
* Berlin
1791 Sept. 23.
† dafelbst
1859 April 18.</p> | <p>17. Heinrich Wilhelm
auf Lassehne und
Lappenhagen
Major a. D.
* Heinrichsdorf
1793 Sept. 30.
† Lassehne
1863 Sept. 4.
○○ Stargard i. Pom.
1830 Jan. 28.
Emma Johanna
Karoline Scholastica
von Bonin
* Lupow 1810 Mai 18.
† Berlin
1856 März 15.
f. Tafel 10 n</p> | <p>18. Heinrich
Adolf
auf Werbelow,
Milow und
Schwaneberg
Oberstlt. a. D.
* Heinrichsdorf
1796 Jan. 9.
† Köslin
1871 Jan 20.</p> | <p>19. Bernhardine
Adelsheid
Heinrichsdorf
1797 Mai 2.
† Toltzdorf
1878 Okt. 26.
○○ 1821 Okt. 5.
Eugen
Grf. von Borcke
auf Stargardt
† 1848 Febr. 12.</p> | <p>20. Heinrich
Leonhard
Herr auf Werbelow,
Heinrichsdorf und
Reppow
* Heinrichsdorf
1801 Sept. 29.
† dai. 1875 Nov. 18.
○○ Mittelfelde
1837 Juni 1.
Charlotte Luise
Dorothea Titilie
von Brodhaußen
* Mittelfelde
1812 Sept. 27.
† Heinrichsdorf
1887 Okt. 25.
f. Tafel 10 o</p> | <p>21. Heinrich Emil
Nittmstr. a. D.
auf Milow
* Heinrichsdorf
1802 Dez. 8.
† Dresden
1880 Mai 13
○○ l. Schlanz
1835 Jan. 1.
Jda Charlotte
Henriette Adelsheid
von Eschirichy
* Breslau
1793 Okt. 9.
† Dresden
1846 Nov. 16.
(früher ○○
Wilhelm Ludw.
von Bollhofer
und Altenflingen
(↔)
○○ ll. Dresden
1854 Okt. 28.
Julie
Florentine Hesse
* Großenbain
1816 März 10.
† Riesa a. Elbe
1885 Febr. 11.
f. Tafel 10 p</p> | <p>22. Heinrich
Rei
Majo
* Hei
1804
† To
1879</p> |
|-----------------------------------------------------------------------------------------------------------------------------------------------------------------------------------------------------------------------------------------------------------------------------------------------------------------------------------------------------------------------------------|--------------------------------------------------------------------------------------------------------------------------------------------------------------------------------------------------------------------------------------------------------------------------------------------------------------------------------------------------------------------------------------------------------------------------|--------------------------------------------------------------------------------------------------------------------|------------------------------------------------------------------------------------------------------------------------------------------------------------------------------------------------------------------------------------------------------------------------------------------------------------------------------------------------|----------------------------------------------------------------------------------------------------------------------|------------------------------------------------------------------------------------------------------------------------------------------------------------------------------------------------|--------------------------------------------------------------------------------------------------------------------------------------------------------------------------------------------------------------------------------------------------------------------------------------------------------------------------------------|----------------------------------------------------------------------------------------------------------------------------------------------------------------------|---------------------------------------------------------------------------------------------------------------------------------------------------------------------------------------------------|-------------------------------------------------------------------------------------------------------------------------------------------------------------------------------------------------------------------------------------------------------------------------------------------------------------------------------------------------------|----------------------------------------------------------------------------------------------------------------------------------------------------------------------------------------------------------------------------------------------------------------------------------------------------------------------------------------------------------------------------------------------------------------------------------------------------------------------------------------------------------------------------------------------|---------------------------------------------------------------------------|

Tafel 10 f.

Suckow, Nemischhof, Nechlin, Mellenau.

1. Georg Friedrich von Arnim
 * Sudow 1778 Nov. 10, † 1804
 ○○ Schönemann 1804 Aug. 9
 a. d. H. An-Bouch, * Berlin 1

2. Georg Wilhelm, Kgl. preuß. Kammerherr
 u. Unt. a. D., auf Sudow
 * Sudow 1806 Okt. 3.
 † Sudow 1845 Nov. 9.
 ○○ Berlin 1837 Apr. 6.
 Maria Josepha Ernestine Adamine
 Gräfin von Blumenthal a. d. H. Neudorf
 * Magdeburg 1811 Dez. 18., † Potsdam 1865 Nov. 27.

3. Luise
 Mine
 Euphémie
 * Sudow
 1808 Aug. 18.
 † Sudow
 1811 Jan. 7.

4. Constanze
 Luigarde
 Cunigunde,
 Hofdame der
 Prinzessin
 Wilhelm von
 Preußen,
 * Sudow
 1809 Nov. 29.
 †
 1867 Dez. 15.

5. Victor
 Curt
 * Sudow
 1811 Febr. 13.
 † Sudow
 1811 Aug. 1.

12. Marie
 Friederike
 Wilhelmine
 * Sudow
 1838 März 16.
 †
 1853 Sept. 4.

13. Georg Abraham Constantin,
 Kgl. preuß. Frem.-Unt. a. D.,
 auf Sudow, Nemischhof und Neuförsting
 * Sudow 1839 Dez. 10.
 † Berlin 1879 Juli 7.
 ○○ I. Wismar 1863 Apr. 28.
 Frieda von Gundlach
 * Gadebusch 1843 Jan. 19.
 † Dresden 1899 Apr. 9.
 (→ 1864 Dez.; wieder ○○ Dresden
 1877 Aug. 4. Eberhard Graf. von Fabricé)
 ○○ II. Rühlow 1867 Sept. 13. Rosalie
 (Rose) Auguste Caroline Johanna
 Ute von Schönechen
 * Altenplattow 1843 Sept. 26.
 † Nemischhof 1907 Nov. 22.

14. Conrad Dietloff Bern,
 Kgl. preuß. Oberstlt. a. D.,
 Mitbesitzer von Nechlin,
 * Sudow 1841 Juni 27
 † Bad Sachsa 1913 Aug. 12.
 ○○ Boplit 1872 Juni 30.
 Helene Catharina
 (Käthe) Marie
 von Krosigk
 * Giebichenstein
 1854 Febr. 24.
 † Wiesbaden
 1913 Dez. 9.

2. Ehe:

22. Georg Gustav,
 Kgl. preuß. Kammerherr
 u. Major d. Res. a. D.,
 Kur- und neumärk. Haupt-
 Ritterschafts-Direktor,
 auf Sudow
 * Sudow 1870 Sept. 26.
 ○○ Berlin 1893 Sept. 26.
 Hulda Elisabeth Anna
 von Wersen
 * Merseburg 1872 März 18.
 (Sudow bei Niesitz, Uckermark)

23. Jacob Wibigens,
 Dr. jur., Kgl. preuß.
 Referendar a. D.,
 auf Nemischhof,
 * Sudow 1872 Dez. 25.
 † Heidelberg 1917 Okt. 18.

24. Rose Marie
 * Sudow
 1875 Sept. 20.
 ○○ Sudow
 1896 Sept. 27.
 Bernhard Gustav
 Wilhelm Conrad
 Graf Fink
 von Finkenstein,
 preuß. Generalint. a. D.
 * Frankfurt a. O. 1863 Dez. 26.
 (Berlin)

25. Hans Abraham,
 Kgl. preuß. Rittm. a. D.
 auf Nemischhof und
 Neuförsting
 * Sudow 1877 Juli 30.
 ○○ Stolpe 1908 Mai 9.
 Veronica Elisabeth
 Anna von Buch
 * Stolpe, Kr. Angermünde,
 1832 Sept. 16.
 (Nemischhof bei Neuwedel)

26. Katharina (Käthe)
 Marie Luise Elisabeth
 * Boplit 1873 Aug. 18.
 ○○ Berlin 1904 Juni 21.
 Franz Hermann
 Emmerich Hans
 Albrecht von Barfus,
 Kgl. preuß. Oberst a. D.,
 * Wiednig 1857 Apr. 18.
 (Wernigerode a. Harz)

27. Georg Vollrath,
 Kgl. preuß. Unt.
 der G.-Odm. a. D.,
 auf Kriesow, Mellenu,
 Do sterfelde
 u. Fürstenu,
 Mitbesitzer von Nechlin
 * Uckerleben 1874 Dez. 17.
 ○○ Mellenu 1900 Sept. 20.
 Sabine Frieda Ernestine
 Gräfin von Arnim
 (I. Tafel 10 b. Nr. 30)
 (Mellenu, Uckermark).

28. Marie Adele
 * Uckerleben
 1877 Nov. 25.
 ○○ Magdeburg
 1888 Okt. 1.
 Wilhelm Adalbert
 Cius von Barby,
 Kgl. preuß. Stm. a. D.,
 Kammerher
 u. Oberhofmeister
 des vorm. reg.
 Herzogs von Anhalt,
 Exp. (Dessau)

39. Alice Georgine
 * Sudow
 1897 Nov. 25.
 40. Marie Agnes
 * Sudow
 1903 Aug. 19.
 41. Georg Wilhelm Max
 * Berlin 1908 Juni 9.

42. Rosa
 Elise
 Marie
 * Potsdam
 1909 März 8.

43. Veronica
 Elisabeth
 Anna
 * Potsdam
 1910 Febr. 21.

44. Erifa
 Marie
 Louise
 * Potsdam
 1911 Okt. 19.

45. Elisabeth
 Margarethe
 * Karlsruhe i. B.
 1913 Okt. 12.

46. Anne Marie
 * Potsdam
 1916 Apr. 1.

47. Hans Georg
 Abraham
 Leopold
 * Potsdam
 1917 Juni 18.

48. Vera
 * Nemischhof
 1919 Juni 19.
 † Nemischhof
 1920 Jan. 25.

49. Jacob
 Dietloff
 * Nemischhof
 1921 März 20.

50. Sabine
 Ernestine
 * Berlin
 1901 Okt. 30.

51. Karl
 Albrecht
 * Barrenthin
 1903 Sept. 1.

52. Georg
 Dietloff
 * Tenzgerow
 1905 Jan. 25.

Leidhardt
 Kgl. preuß.

1. Georg Friedrich von Arnim, Rgl. preuß. Rittm. a. D., auf Sudow und Neu-Temmen (f. Tafel 10c Nr. 11).
 * Sudow 1778 Nov. 10, † Köm. a. N. 1831 Juli 26.
 ○○ Schönermar 1804 Aug. 31. Wilhelmine Christine Charlotte Marie Gräfin zu Solms-Sonnenwalde
 a. d. S. Alt-Bouch, * Berlin 1785 Nov. 17., † Celle 1862 Mai 28.

5. Victor
Curt
* Sudow
1811 Febr. 18.
† Sudow
1811 Aug. 1.

6. Otto Friedrich
Wilhelm Carl,
Rgl. preuß. Unt. a. D.
* Sudow
1814 Febr. 4.
† Meiser
1851 Febr. 10.

7. Marie
* Sudow
1815 Sept. 24.
† Sudow
1816 Jan. 1.

8. Sophie
Leopoldine
Antoinette
Nofalie
* Sudow
1816 Okt. 10.
† Sudow
1817 Dez. 3.

9. Carl Theodor,
Rgl. preuß. Oberst a. D.
* Neu-Temmen 1818 Dez. 9.
† Eberswalde 1876 Dez. 11.
○○ Hohen-Seelow 1853 Okt. 10.
Anna Sophie Mathilde Schmidt
* Heinersdorf 1828 Juni 26.
† Eberswalde 1898 Aug. 14.

10. Wilhelmine Marie
Luise Christiane
* Sudow 1822 Sept. 10.
† Celle 1875 Dez. 30.
○○ Celle 1861 Jan. 25.
Berthold Friedrich
Wilhelm Carl
von Bülow, Dr. jur.,
Rgl. preuß. Oberamtsrichter,
* Lüneburg 1801 Juni 13.
† Saraburg 1878 Aug. 24.

11. N. N.
(Tochter)
* Sudow
1823 Aug. 1.
† Sudow
1823 Aug. 6.

14. Conrad Dietloff Bernh.,
Rgl. preuß. Oberstltm. a. D.,
Mitbesitzer von Nechlin,
* Sudow 1841 Juni 27.
† Bad Sachsa 1913 Aug. 12.
○○ Boply 1872 Juni 30.
Helene Catharina
(Käthe) Marie
von Krosigk
* Griedichenstein
1854 Febr. 24.
† Wiesbaden
1918 Dez. 9.

15. Vivigens Leonhard
Theodor,
Rgl. preuß. Major a. D.
* Sudow 1842 Juni 29.
† Karlsruhe i. B. 1888 Sept. 22.
○○ I. Potsdam 1868 Aug. 17.
Anna Marie Caroline
von Freier,
* Rosenwinkel 1844 Dez. 9.
† Potsdam 1869 Juli 26.
○○ II. Karlsruhe i. B. 1878 Juni 15.
Catharina (Kate) Hall
Winsloe, * Bladhole,
Schottland, 1817 Mai 21.
(Karlsruhe i. Baden)

16. Alfred
Constantin
* Sudow
1844 Juni 18.
† Sudow
1846 März 1.

17. Anna Wilhelmine
Mathilde
* Bafewalk 1854 Aug. 20.
○○ Eberswalde 1886 Juli 3.
Ditto Schmidt
von Hirschfelde,
Rgl. preuß. Unt. a. D.
† Gölzig 1892 Aug. 26.
(Frankfurt a. d. D.)

18. Clara Luise
Constanze Marie
* Bafewalk
1855 Sept. 21.
† Charlottenburg
1901 März 6.

19. Elisabeth
Constanze Marie
Anna Lindore
* Bafewalk
1857 Okt. 31.
† Bafewalk
1858 Aug. 14.

20. Georg
Abraham
Beer,
Rgl. preuß.
Unt. a. D.
* Bafewalk
1860 Jan. 18.
† San Antonio
(Amerika)
1893 Jan. 29.

21. Hans Friedrich
Carl Gustav Adolf,
preuß. Generalmajor a. D.,
Mitbesitzer von Nechlin,
* Jasterburg 1861 Nov. 6.
○○ Reichenbach i. Schlef.
1887, Okt. 9.
Maria Johanna Mathilde
Sonnichs
* Reichenbach, 1865 Juli 9.
(Steinleifersdorf, bei
Reichenbach, Schlefien).

Bollrath,
uß. Unt.
Dow. a. D.,
Sow, Mellennau,
de
enau,
er von Nechlin
leben 1874 Dez. 17.
ellenau 1900 Sept. 20.
e Frieda Ernestine
von Arnim
(10 b. Nr. 30)
au, Uckermark).

23. Marie Adele
* Albersleben
1877 Nov. 25.
○○ Magdeburg
1898 Okt. 1.
Wilhelm Alabert
Claus von Barby,
Rgl. preuß. Optm. a. D.,
Kammerher
u. Oberhofmeister
des vorm. reg.
Herzogs von Anhalt,
Gre. (Dessau)

29. Elisabeth
Alexandrine
* Albersleben
1881 Aug. 18.
† Vogelhang bei Magdeburg
1907 Juni 29.
○○ Thale a. Harz
1902 Okt. 4.
Wilhelm Adolf
Frhr. von Beauclieu-
Marconnay,
Rgl. preuß. Optm.
* Graz 1868 Mai 22.

1. Ehe:
30. Marie Kathinka
Mathilde
* Potsdam 1869
Juli 14.
○○ Potsdam
1895 Sept. 17.
Gotthar
Oskar Georg
von Uruh,
Rgl. preuß. Major,
* Liegnitz
1867 Nov. 15.
× Bauz 1914 Sept. 30.
(Potsdam)

2. Ehe:
31. Erika Isabella
Catharina
* Karlsruhe i. B.
1879 Nov. 13.
○○ Karlsruhe i. B.
1900 Okt. 6.
Wilhelm
von Garnier,
preuß. Oberstltm. a. D.
(Darmstadt)

32. Jaspas Theodor
Constantin,
Rgl. preuß. Optm.
im Jäger-Reg. Nr. 7
* Karlsruhe i. B.
1881 Juni 9
× Lüttich-Vollem
1914 Aug. 6.
○○ Karlsruhe i. B.
1908 Juni 6.
Ellen Bertha Paula
Frieda Sophie Freier
von Meyern-Hohenberg
* Karlsruhe i. B. 1883 Juli 9.
(wieder ○○ Berlin 1918 Mai 15.
Dr. jur. Alexander
Graf von Wartensleben,
preuß. Reg.-Rat)
(Hannover)

33. Freda Kate
Mathilde
* Karlsruhe i. B.
1882 Aug. 3.
○○ Karlsruhe i. B.
1908 Juni 6.
Hans Louis
Ferdinand
von Loewenstein
zu Loewenstein,
Rgl. preuß.
Bergassessor a. D.,
* Hannover
1874 Jan. 9.
(Essen a. d. Ruhr)

34. Alfred Bernhard
Vivigens,
Rgl. preuß. Optm.,
* Karlsruhe i. B.
1884 März 1.
† Feldblazzeit
Bertry
1917 Dez. 1.

35. Kate Emma
* Karlsruhe i. B.
1885 Sept. 13
○○ Karlsruhe i. B.
1907 Juli 30.
Eyring Gottfried
Wolfram Constantin
Frhr. von Notenhau,
Großhgl. hess. Rittm. a. D.,
Verwaltungsmajoratsherr
auf Eyrichshof,
* Eyrichshof
1883 Apr. 28.
(Eyrichshof bei Eben, Bayern)

36. Hans Jürgen Bernhard Theodor,
Optm. im Inf.-Reg. Nr. 5,
* Ernsdorf bei Reichenbach (Schlefien)
1889 Apr. 4.
○○ Berlin 1917 März 26.
Annemarie Adelgunde von Dechenb
* Rüstzin 1895 Juli 7.
(Angermünde)

37. Achi
Dr. j
* Glaf
(Jnnst)

estine
rstin
Okt. 30.

51. Karl
Albrecht
* Barrenshin
1903 Sept. 1.

52. Georg
Dietloff
* Tenzerow
1905 Jan. 25.

53. Hans
Conrad
* Erielow
1906 Dez. 2.

54. Anna
Elisabeth
* Mellennau
1913 Aug. 31.

55. Adolf
Heinrich
* Mellennau
1917 Juni 12.

56. Hans Jürgen
Gustav Wilhelm
* Karlsruhe i. B.
1909 März 21.

57. Liselotte
Julie Annemarie
* Karlsruhe i. B.
1909 März 21.

58. Elisabeth Dorothea
Anna Hulda Frieda Clara
* Charlottenburg 1920 Jan. 21.

Tafel 10g.

Wubiser.

1. Carl Ludwig von Arnim
* Sudow 1784 Sept. 15. †
○○ Agnes F
a. d. S. Siebeneichen, * Sieb

2. Constantin Georg Wilhelm 3.
Johann Gustav Bernhard
auf Wubiser, Neumark,
* Schweidnitz 1821 Okt. 24.
† Angermünde 1864 Juni 26.
○○ Wesnig 1844 Sept. 1.
Anna Clementine Auguste
von Leonhardi
* Eisenburg 1821 Dez. 24.
† Dresden 1892 Apr. 25.

5. Kurt Carl Louis, Kgl. sächs. Rittm. a. D.
* Wesnig 1846 Nov. 29., † Charlottenburg 1897 März
○○ Dresden 1883 Nov. 6. Bertha Emilie Schelle
* Chemnitz 1860 Febr. 7. (Charlottenburg)

6. Bernd Constantin Otto Harry, 7. Cri
Dr. jur., Kgl. preuß. Kammerger.-Referendar, Kgl.
Stnt. d. Ref. * St
* Neusa 1884 Sept. 6. † (b
× am Merkelfsee (Kurland) 1917 Aug. 20. be

1. Carl Ludwig von Arnim, Kgl. preuß. Major (f. Tafel 10c Nr. 15)
 * Suckow 1784 Sept. 15., † Suckow (im See ertrunken) 1827 April 29.
 ○ ○ Agnes Friedrike Charlotte Christine Gräfin von Boninska
 a. d. S. Siebeneichen, * Siebeneichen 1800 Juni 5., † Suckow 1826 Juli 28.

2. Constantin Georg Wilhelm
 Johann Gustav Bernhard
 auf Wubiser, Neumark.
 * Schweidnitz 1821 Okt. 24.
 † Angermünde 1864 Juni 26.
 ○ ○ Wesnig 1844 Sept. 1.
 Anna Clementine Auguste
 von Leonhardi
 * Eilenburg 1821 Dez. 24.
 † Dresden 1892 Apr. 25.

3. Charlotte Helene Auguste
 Veronica Francisca
 * 1822 Dez. 4.
 † 1831 Nov. 15.

4. Paul Alexander Carl Friedrich
 * Suckow 1826 Juli 8.
 † Suckow 1826 Juli 31.

5. Kurt Carl Louis, Kgl. sächs. Rittm. a. D.
 * Wesnig 1846 Nov. 29., † Charlottenburg 1897 März 12.
 ○ ○ Dresden 1888 Nov. 6. Bertha Emilie Schellenberg
 * Chemnitz 1860 Febr. 7. (Charlottenburg)

6. Bernd Constantin Otto Harry,
 Dr. jur., Kgl. preuß. Kammerger.-Referendar,
 Ltnt. d. Rei.
 * Neusa 1884 Sept. 6.
 ✕ am Merkelsee (Kurland) 1917 Aug. 20.

7. Erid Achim Alban,
 Kgl. preuß. Oberltnt. u. Fliegeroffizier
 * Strehlen 1886 Febr. 21.
 † (beim Fliegen verunglückt) Stangenwalde
 bei Deutsch-Eylau 1915 Juni 30.

101 101 Tafel 10 h.

Moitselfis, Schlagenthin.

1. Christian Ernst von Arnim auf Moibelsitz (i. Tafel 10c Nr. 19),
 * Endow 1792 März 30., † Polzin 1842 Juli 14.
 ○○ 1816 März 30. Auguste Elisabeth Friederike Charlotte von Brandenburg,
 Herrin auf Moibelsitz.
 * Schlenzig 1795 Nov. 30., † Stettin (Polzin?) 1849 Sept. 8.

2. Marie Charlotte
 Antonie
 * Lasbeck (Kommern)
 1816 Dez. 28.
 † Münster i. W.
 1895 März 1.
 ○○ Polzin
 1844 März 30.
 Carl Wilhelm
 Friedlieb von Bichard,
 Kgl. preuß. Präsident
 der Generalkommission
 für Westfalen
 * Aldermünde
 1812 Juli 24.
 † Münster i. W.
 1886 (? 1888) Juli 14.

3. Ernst Bernhard Lotbar,
 Kgl. preuß. Spim. a. D., auf Buchen
 * Moibelsitz 1819 Nov. 27.
 † Berlin 1885 Mai 24.
 ○○ Barchminshagen 1845 Okt. 7.
 Angelika Theresie Amalie
 von Lettow-Vorbeck
 * Barchminshagen 1819 Sept. 23.
 † Kiel 1903 Juli 12.

4. Leo Carl Gustav
 Barnabas
 * Moibelsitz
 1822 Juli 26.
 † Polzin 1842 Jan. 12.

5. Harry Curt Eduard Carl Graf von Arnim,
 (preuß. Graf 1870 Juli 28.)
 Dr. jur., Kgl. preuß. Kammerherr und Wirkl.
 Geh. Rat, Postkammer in Paris,
 auf Gohm und Gütlow
 * Moibelsitz 1824 Okt. 3., † Nizza 1881 Mai 29.
 ○○ I. 1846 Dez. 28.
 Elisabeth Luise von Brillwitz
 * Berlin 1827 Juni 23., † Rom 1854 Dez. 22.
 ○○ II. Berlin 1857 April 21.
 Sophie Adelsheid Gräfin von Arnim
 a. d. N. Voigdenburg
 * Nagen 1836 Aug. 21., † Criemen 1918 Nov. 30.
 (i. Tafel 10b Nr. 16).

6. Ernst
 Bernhard
 Abraham
 Clemens,
 Kgl. preuß.
 Spim. a. D.
 * Buchen
 1846 Aug. 28.
 † Eberswalde
 1917 März 6.

7. Volkmar
 Otto Erdmann
 Kaiserl. Deutsch.
 Admiral a. D.,
 Mübesiger von Nechlin
 * Sager 1847 Nov. 7.
 ○○ Schweidnitz
 1881 Febr. 27.
 Kathinka
 Margarethe Sophie
 von Norded
 * Hanau 1855 März 19.
 (Kiel).

8. Hedwig Friederike
 Theresie Amalie
 * Bublitz 1850 Apr. 9.
 † Berlin 1902 Mai 21.
 ○○ Angermünde
 1877 Nov. 20.
 Friedrich Casper
 Otto von Massow,
 Kgl. preuß. Oberstlitt.
 a. D.
 * Gollnow 1837 Apr. 17.
 † Berlin 1896 Apr. 21.

1. Ehe:
 9. Graf Henning August
 Kgl. preuß. Pm. a. D.,
 auf Schlogentzin und
 Kl.-Wusterwitz
 * Berlin 1851 Apr. 21.
 † Riffingen 1910 Aug. 20.
 ○○ I. Seejeld 1886 Okt. 27.
 Anna Gräfin zu
 Lörring-Zeltenbach
 * Arco (Tirol) 1863 Okt. 11.
 † Arco 1888 Febr. 29.
 ○○ II. London
 1891 Febr. 21.
 Mary Anette
 Beauchamps
 * Kiribiti Point
 1866 Aug. 31.
 (wieder ○○
 Lord Russell)
 (Mariposa Ranch, Templeton,
 Californien).

2. Ehe:
 10. Elise
 Adolfine
 * Berlin
 1858 März 16.
 † Paris
 1874 Jan. 16.

11. Freiin Margarethe
 * Berlin 1859 Dez. 9.
 ○○ Brighton
 (England) 1877 Dez. 5.
 Johann Friedrich
 Bernd von Arnim
 auf Criemen,
 Kaiserl. Deutsch.
 Nordeten-Kapt. a. D.,
 Kgl. preuß. Landwirts-
 schaftsmittler a. D.
 Criemen 1850 Mai 20.
 (i. Tafel 7b Nr. 36)
 (Criemen).

12. Freiin C
 Luise
 * Rom 18
 (alias 186
 † Pippin
 1893 Juli
 ○○ Dres
 1884 Juli
 Clemens
 von C
 * Gersdor
 † Meibers
 1917 Mär

13. Bernd
 Heinrich Walter,
 Kaiserl. Deutsch.
 Spitalmt.
 * Kiel
 1885 Apr. 12.
 × bei Dover
 1917 Apr. 21.

14. Wilhelma
 Angelica Anita
 Caroline
 * Kiel
 1889 Aug. 6.

15. Hedwig
 Luise Gina
 * Kiel
 1891 Jan. 31.
 ○○ Kiel
 1917 Aug. 12.
 Willeh
 von Norded,
 Spitalmt.,
 Referent bei der
 Mar.-Akt.-Zmp.
 (Wilhelmsbaven)

16. Friedrich
 Wilhelm
 * Kiel
 1894 Febr. 16.
 † Kiel
 1894 März 18.

17. Volkmar
 Hans August,
 Kaiserl. Oberlitt.
 3. See a. D.,
 Landwirt
 * Kiel 1895 Mai 26.
 ○○ Rosenkranz
 1918 Juli 8.
 Gerda-Marie
 Wally Rita Adele
 Freiin Beber von
 Rosenkranz,
 * Kiel 1898 Aug. 23.
 (Charlottenburg). (↔)

2. Ehe:
 18. Freiin Eva
 Sophia Louise
 Anna Felicitas
 * Berlin
 1891 Dez. 8.

19. Freiin
 Elisabeth
 Irene
 * Berlin
 1893 Febr. 15.

20. Freiin Beatriz Edith
 * London 1894 Apr. 3.
 ○○ Hohenberg bei
 Seeshaupt
 1919 Aug. 16
 Anton Gustav
 Christian Karl Maria
 Frdr. von Hirschberg
 Wittm. und Heilsherr
 an der bayr. Militär-
 Heilschule
 * München
 1878 Nov. 20.
 (München).

21. Freiin
 Felicitas
 Jon
 * London
 1899 Juli 29.
 †

22. Freiin
 Hen
 Ber
 * Lon
 1902
 (Mar
 Temp
 Calif

23. Volkmar
 Richard
 Friedrich Otto
 Hans Carl
 * Kiel
 1919 Juli 10.

Tafel 10 i.

Nechlin.

(Ausgestorbene Linie.)

2. Luise
Elisabeth
Abelheid
* Potsdam
1826 Apr.
† Potsdam
1826 Apr.

terro
g).

3 i m
be p

1. Franz Kurt von Arnim, Rgl. preuß. Major a. D. auf Nechlin (i. Tafel 10 c Nr. 20).

* 1796 Apr. 26., † Angermünde 1866 Aug. 8.

○○ Butow, Neumark, 1825 Mai 26.

Constanze Leopoldine Henriette Sophie Ida von Derenthall,

* Butow, Neumark, 1799 Mai 10., † Berlin 1880 Dez. 9.

2. Luise
Elisabeth
Adelheid
* Potsdam
1826 Apr. 20.
† Potsdam
1826 Apr. 23.

3. Jürgen Anton Kurt Axel,
Rgl. preuß. Rittm. a. D.,
auf Nechlin
* Potsdam 1828 Juni 30.
† Berlin 1897 Dez. 2.

4. Johanna Franziska Ida
Philippine Eleonore Elisabeth
* Stolberg 1830 Apr. 1.
† Angermünde 1831 Okt. 7.

5. Wilhelm Eduard Bernhard Reinhold,
Rgl. preuß. Major a. D., auf Nechlin
u. Schulzenhagen
* Angermünde 1831 Dez. 28.
† Angermünde 1866 Jan. 28.
○○ Damitz 1856 Aug. 24.
Clara Georgine Hedwig Freiin von Damitz
* Sebron-Damitz 1831 Febr. 11.
† Berlin 1863 Mai 1.

6. Carl Richard Marx
* Angermünde 1835 März 21.
† Berlin 1881 Apr. 10.

7. Henriette Franziska Ida Clara
Georgine Bernhardine Elise
* Angermünde 1858 Sept. 15.
† Weßend 1869 Nov. 19.
○○ Berlin 1879 Apr. 18.
Florenz Guido Carl Tito
Adam Febr. von Diepenbroick-
Grüter, Rgl. preuß. Oberstlt. a. D.,
* Mark 1841 März 22.
(Charlottenburg)

8. Max Constantin Clarence
Reinhold Harry,
Rgl. preuß. Unt.,
auf Nechlin,
* Stolp 1859 Dez. 14.
† San Remo 1889 Dez. 30.

9. Cecil Richard Heinrich Werner Achim
* Stolp 1861 März 18.
† Reichenhall 1880 Juli 1.

Tafel 10 k.

Freiherrliche Linie.

ter
g).

3

be

1. Alexander Heinrich Freiherr von Arnim (f. Tafel 10 c. Nr. 21),
 Kgl. preuß. Staatsminister a. D.,
 * Berlin 1798 Febr. 13., † Düsseldorf 1861 Jan. 5.
 ○○ Linschoten i. Holland 1826 Mai 15. Elisabeth Strick von Linschoten
 * Stuttgart 1800 März 11., † Paris 1846 Okt. 6.

2. Barnim
 * Neapel
 1827 Dez. 8.
 † Neapel
 1828 Mai 23.

3. Detlev
 * Berlin
 1829 April 11.
 † Darmstadt
 1833 Juni 8.

4. Elise
 * Berlin 1834 März 17.
 † . . . 1919 Jan. 5.
 ○○ Neuwied 1855 Sept. 16.
 Friedrich Wilhelm Georg
 Christian Clamor Graf
 von dem Busche-Zyppenburg
 genannt von Kessel,
 * Berlin 1830 Febr. 23.
 † Zyppenburg 1897 Juli 11.

Tafel 101.

Wilka, Sprengelshöhe.

1. Wilhelm Georg Friedrich von Arnim, Kgl. preuß. Major a. D. (f. Tafel 10e Nr. 13),
 * Plantifow 1784 Juli 4., † Greifenhagen 1853 Oktober 4.
 ○○ I. Stramehl bei Labes 1817 März 31. Johanne Caroline von Voepel,
 * Stramehl 1789 Febr. 1., † Stettin 1818 Sept. 28.
 ○○ II. Klütz bei Stettin 1823 Mai 21., Jda Malwine Richter,
 * Clausdamm 1805 Dez. 7., † Klütz 1839 Okt. 11.

3. Jda Friedrike
 Johanna
 *
 1826 Juli 23.
 † Stettin 1888 Aug. 19.
 ○○ Stettin
 1847 Okt. 19.
 Dr. Hermann
 Schulze in Stettin.

4. Malwine Luise
 Friedrike
 * Stettin
 1828 Nov. 29.
 † Charlottenburg
 1908 Okt. 9.
 ○○ Stettin
 1854 Juli 27.
 Hermann Kraemer,
 Kgl. preuß. Geh.
 Justizrat
 * Butterfelde
 1812 Nov. 4. *Mampelhof*
 † Stettin 1880 Febr. 20.

5. Auguste Friedrike
 * 1830 Aug. 3.
 † 1892 März 14.
 ○○
 1856 Febr. 5.
 Max Hildebrandt,
 Kgl. preuß. Oberforst-
 meister

6. Friedrich Wilhelm
 Heinrich, Kgl. preuß. Major
 a. D., auf Wilfa,
 * Stargard 1832 Juni 1.
 † Görlich 1896 Mai 31.
 ○○ Stargard 1870 Apr. 22.
 Jda Pauline Friedrike
 von Arnim
 * Stargard (Pommern)
 1836 Apr. 7.
 (Görlich)
 (f. Tafel 10 m Nr. 8)

7. Dorothea Albertine
 Wilhelmine Hermine
 Caroline Friedrike
 * Stargard (Pommern)
 1834 März 18.
 † Berlin 1914 Mai 16.
 ○○ Stößig (Pommern)
 1858 Apr. 8.
 Heinrich Victor von der
 Ditten auf Wisbu,
 * Wisbu 1825 Dez. 23.
 † Wisbu 1876 Apr. 1.

8. Theodor Hermann
 August, Kgl. preuß. Optm. a. D.
 auf Wilfa
 * Stargard (Pommern)
 1836 März 5.
 † Görlich 1910 März 30.

9. Georg Friedrich, Kgl. preuß. Major
 auf Sprengelshöhe bei Regenwald
 * Stargard (Pommern) 1837 Dez.
 † Kolberg 1914 Dez. 7.
 ○○ I. Gnefen 1867 Mai 31. He
 Mathilde von der Ditten
 * Wismig 1845 Apr. 6., † Gnefe
 ○○ II. Schladow 1872 Mai 1.
 Didiliane von Puttkamer
 * Schladow 1852 Dez. 4.
 † Sprengelshöhe 1876 Jan. 14.
 ○○ III. Wolgast 1877 Apr. 19. V
 Marie Dorothea Wilhelmine von
 * Wolgast (Kr. Friedeberg) 1840
 † Berlin 1884 Mai 25.
 ○○ IV. Schladow 1885 Dez. 7.
 Hilma von Puttkamer (der
 2. Frau). * Schladow 1854 Jan.

3. Ehe:

11. Helene Malwine Friederike
 * Sprengelshöhe 1878 Jan. 12.
 ○○ I. Görlich 1897 Nov. 2.
 Friß Wilhelm Max
 von Hillner,
 preuß. Justizrat,
 Kgl. pr. Kriegsger.-Nat. a. D.
 * Buchwald 1861 Juli 12.
 (← 1907 Dez. 31.)
 ○○ II. Zürich 1909 Dez. 31.
 Hans Reiner, Hotelbesitz.
 in Sandwig, Bornholm
 (Sandwig).

4. Ehe:

12. Annamarie Bertha Olga
 Adelheid
 * Sprengelshöhe 1887 Febr. 13.
 ○○ Kolberg 1906 Nov. 20.
 Adolf Werner von Wilow,
 Kgl. preuß. Professor a. D.
 auf Eglow und Kummerzin
 * Brück 1868 Nov. 30.
 (Eglow).

13. Wilhelm Julius Friedrich
 * Sprengelshöhe 1888 Juni 6.
 × Edea, Kamerun, 1915 Jan. 5.

14. Detlof Georg Friedrich,
 Herr auf Milow (Kr. Prenzlau)
 * Sprengelshöhe 1889 Sept. 14.
 ○○ Bremerhaven 1918 Jan. 3.
 Margarethe Schiffer's
 * Bremerhaven 1894 Okt. 26.
 (Kolberg).

15. Dagmar Hilmar
 Saatzüchterin in Bu
 Dramburg,
 * Sprengelshöhe 188
 (Burgeln).

16. Ursula Armgard Eva
 * Kolberg 1920 Juli 12.

17. Hans Achim Detlof Georg
 * Kolberg 1920 Juli 12.

18. Hans Georg Fri
 * Kolberg 1922 Aug.

Tafel 10 m.

Wolffow.

1. Carl Friedrich Heinrich Christoph Bernhard von Arnim auf Wolskow i. Pommern (1821—1836) (f. Tafel 10 e Nr. 15).
 * Plantow 1791 Sept. 17., † Stargard i. Pommern 1874 Juni 20.
 ○○ Stargard 1823 Aug. 15. Laura Auguste Henriette von Wedel,
 * Fürstensee 1803 Febr. 15. † Stargard i. Pom. 1875 Apr. 22.

- | | | | | | | |
|------------------------------------------------------------------------------------------------------------------------|---------------------------------------------------------------------------------------------------------|-------------------------------------------------------------------------------------------------------------------------------------------------------------------------------------------------------------------------------------------------------------------------|-------------------------------------------------------------------------------------------------------------------------------------------------------------------------------------------------------------------------------------------------------------------|------------------------------------------------------------------------------------------------------------------------------------------------------------------------------------------------------------------------------------------------------------------------------------|--------------------------------------------------------------------------------------------------------|------------------------------------------------------------------------------------------------------------------------------------------------------------------------------------------------------------------------------------------------------------------------------------|
| <p>2. Dorothea
Charlotte
Wilhelmine
* Wolskow
1824 Mai 7.
† Stargard i. Pom.
1883 Jan. 31.</p> | <p>3. Marie
Ottilie
Friedrite
* Wolskow
1826 Febr. 7.
† Gölzig
1916 Mai 19.</p> | <p>4. Emma Auguste Friedrite
* Wolskow 1828 Apr. 13.
† Berlin 1898 März 31.
○○ Stargard i. Pommern
1846 Nov. 30.
Carl Hermann von Dewitz,
Kgl. preuß. Generalmajor z. D.,
* Wuffow 1813 Aug. 18.
† Stargard i. Pommern 1866 Juni 7.</p> | <p>5. Otto
Friedrich
* Wolskow
1829 Juni 20.,
† Stargard
i. Pommern
1885 Dez. 14.</p> | <p>6. Carl Friedrich Heinrich, Dr. jur.
Kgl. preuß. Reg. Präsident a. D.
* Wolskow 1831 Juni 11.
† Berlin 1905 Nov. 22.
○○ Stralsund 1859 Aug. 26.
Anna Regina von Bilow
* Grischow 1838 Dez. 7.
† Stollen bei Liebstadt (Distr.)
1917 Jan. 4.</p> | <p>7. Laura Friedrite
Pauline
* Wolskow
1834 Jan. 15.
† Wolskow
1834 Sept. 17.</p> | <p>8. Ida Pauline Friedrite
* Stargard i. Pommern 1836 Apr. 7.
○○ Stargard 1870 Apr. 22.
Friedrich Wilhelm Heinrich von Arnim
Kgl. preuß. Major a. D. auf Wilka
* Stargard 1832 Juni 1.
† Gölzig 1896 Mai 31.
(f. Tafel 101. Nr. 6).
(Gölzig).</p> |
| <p>9. Detlof
* Stralsund
1860 Aug. 23.
† Gifhorn
1868 Juni 13.</p> | <p>10. Ida
* Stralsund
1860 Aug. 23.
† Stralsund
1861 Sept. 3.</p> | <p>11. Anna
* Stralsund 1862 Juli 9.
○○ Magdeburg 1884 Nov. 21.
Kurt Fabian von Kuenheim,
Kgl. preuß. Rittm. a. D.,
auf Stollen u. Carneven.
* Stollen 1849 Okt. 23.
† Stollen 1919 Okt. 7.
(Stollen bei Liebstadt).</p> | <p>12. Dstar, Major und Batl.-Kommandeur im großhess. mecklenb.
Grenad.-Reg. Nr. 89
* Stralsund 1864 März 4., × Herital bei Lüttich 1914 Aug. 6.
○○ Berlin 1909 Sept. 20. Maria Theresia von
* Koel (Oberhofel.) 1874 Sept. 15.
(Berlin).</p> | | | |

Tafel 10 n.

Lassehne.

1. Heinrich Wilhelm von Arnim, Rgl. preuß. Kammerherr
u. Major a. D., auf Lassehne u. Luppenhagen (s. Tafel 10 e. Nr. 18),
* Heinrichsdorf 1793 Sept. 30., † Lassehne 1863 Sept. 4.
○○ Stargard i. Pommern 1830 Jan. 28.
Emma Johanna Marianne Dillane Caroline Scholastica von Bonin,
* Lupow bei Stolp i. Pommern 1810 Mai 18., † Berlin 1856 März 15.

2. Marie Albertine Bernhardine Luise (Kathol.) * Lassehne 1832 Juli 11. † Königsberg i. Pr. 1880 Nov. 14. ○○ Lassehne 1852 Okt. 22. Ludwig Graf von der Groeben auf Groß-Schwansfeld, * Gr.-Schwansfeld 1815 Juni 21. † Gr.-Schwansfeld 1889 März 9.	3. Anna Helene Wilhelmine * Lassehne 1833 Okt. 18. † 1906 Juli 10. ○○ Lassehne 1856 Mai 30. Dr. med. Carl Friedrich Julius Erhard, Rgl. preuß. Sanitätsrat. † 1873 März . . .	4. Elisabeth Eugenie Felicitas * Lassehne 1834 Okt. 21. † Schwerin i. Pomm. 1917 Nov. 28. ○○ Lassehne 1859 Sept. 16. Bernhard Gabriel von Wedel auf Schwerin bei Daber * Raduhn 1824 März 24. † Schwerin i. Pomm. 1897 Okt. 26.	5. Hedwig Emma Wilhelmine * Lassehne 1838 Jan. 16. † Lassehne 1838 März 14.	6. Heinrich Friedrich Leonhard * Lassehne 1839 Juli 15. † Lassehne 1841 Jan. 23.	7. Johanna (Denny) Julie Hulda Eugenie * Lassehne 1840 Okt. 22. † Adslin 1922 Apr. 8.	8. Heinrich Adolf Wilhelm * Lassehne 1842 Jan. 8. † Lassehne 1850 Sept. 2	9. Heinrich Meinhard Eugen * Lassehne 1843 Sept. 22. † Lassehne 1844 Febr. 12
------------------------------------------------------------------------------------------------------------------------------------------------------------------------------------------------------------------------------------------------------------------------------------------	------------------------------------------------------------------------------------------------------------------------------------------------------------------------------------------------------------------------------------------	---------------------------------------------------------------------------------------------------------------------------------------------------------------------------------------------------------------------------------------------------------------------------	-----------------------------------------------------------------------------------------------	----------------------------------------------------------------------------------------------------	---------------------------------------------------------------------------------------------------------	------------------------------------------------------------------------------------------	----------------------------------------------------------------------------------------------

Tafel 10 o.

Werbelow, Heinrichsdorf und Reppow

1. Heinrich Leonhard von Arnim auf Werbelow, Heinrichsdorf
und Herrow (s. Tafel 10 e Nr. 21).
* Heinrichsdorf 1801 Sept. 29, † Heinrichsdorf 1875 Nov. 18.
○○ Müttelfelde 1837 Juni 1. Charlotte Luise Dorothea Titilie von Brodhausen,
* Müttelfelde 1812 Sept. 27, † Heinrichsdorf 1887 Okt. 25.

2. Heinrich Wilhelm Adolf Leonhard Abraham,
Herr auf Heinrichsdorf (verf. 1896) und Werbelow (verf. 1885)
Heinrichsdorf 1839 Sept. 13.
† Heinrichsdorf 1889 Okt. 23.

3. Helene Adelheid Felix Titilie
* Heinrichsdorf 1840 Okt. 25.
○○ Heinrichsdorf 1876 Okt. 24.
Heinr. Friedr. Wilh. Joh. Ernst
von Hummen,
Rat. preuß. Oberlnt. a. D.,
auf Unterbach, Grundstein-
Pollshof und Ziffendorf
* Bonn 1823 Apr. 15.
† Unterbach 1910 Aug. 17.
(Etrath, Rheinprov.)

4. Eva
* Heinrichsdorf 1851 Juli 7.
(Görlitz).

Tafel 10 q.

Timmenhagen.

2. Em
Qui
Den
* ε
Po
+ §
OC
186
Gi
vo
Ra
uni
* ε
+ §

1. Heinrich Felix von Arnim auf Timmenhagen (f. Tafel 10 e Nr. 24).
 * Heimsdorf 1810 Apr. 22., † Naumburg a. d. S. 1886 Aug. 8.
 ○○ Toltzdorf (Kr. Naumburg) 1815 Juli 4.
 Ida Eugenie Luise von Borde
 * Stargardt (Kr. Regenwalde) 1825 Mai 2., † Köslin 1892 Juli 11.

2. Emma Eugenie
 Luise Bernhardine,
 Herrin auf Timmenhagen,
 * Schwartow (Kr. Lauenburg,
 Bommern) 1846 Mai 14.
 * Kolbera 1915 Mai 8.
 ○○ Timmenhagen
 1866 Febr. 14.
 Gustav Eduard Alexander
 von Blankenburg auf
 Nalzenhagen, Schulzenhagen B
 und Fleushagen (Kr. Köslin).
 * Strippow 1888 Dez. 22.
 * Nalzenhagen 1908 März 11.

3. Heinrich Bernhardt
 Emil, Kgl. preuß. Unt.
 * Toltzdorf (Kr. Naumburg)
 1847 Aug. 27.
 † Nalzenstein am Taunus
 1878 Juni 13.

4. Heinrich Gustav Dielof,
 Kgl. preuß. Unt. d. Maj.
 * Timmenhagen
 1858 März 31.
 † Timmenhagen
 1889 Nov. 23.

5. Elisabeth Benicene
 Adelsheid
 * Timmenhagen
 1861 Mai 9.
 ○○ Naumburg a. d. Saale
 1881 Mai 10.
 Johann Wilhelm Victor
 von Allen, Kgl. preuß.
 Krim. a. D.
 * Lemgo 1851 Jan. 13.
 † Miescheritz 1890 Dez. 27.
 (Naumburg a. d. Saale)

6. Helene Marie Luise Emilie
 * Timmenhagen 1865 Juli 27.
 ○○ Naumburg a. d. Saale
 1886 März 15.
 Friedrich Rudolf Ernst
 Adm. von Heiligich, Fürstl.
 Schaumburg-Lipp. Wirkl. Geh.
 Rat, Staatsminister a. D.,
 Kgl. preuß. Landrat a. D.,
 auf Stendorf mit Saaleck.
 * Jestsädt 1858 Juli 14.
 (Wülfenburg)

Tafel 10 p.

Milow.

1. Heinrich Emil von Arnim, Kgl. preuß. Rittm. a. D., auf Milow (s. Tafel 10 e Nr. 22).

* Heinrichsdorf 1802 Dez. 8, † Dresden 1880 Mai 13.

○ I. Schlitz 1835 Jan. 1. Ida Charlotte Henriette Adelsheid von Tschirich u. geschiedene von Zollihofer und Altenklingen, * Breslau 1797 Okt. 9, † Dresden 1846 Nov. 16.

○ II. Dresden 1854 Okt. 28. Julie Florentine Hesse, * Großenhain 1816 März 13, † Niela a. d. Elbe 1885 Febr. 11.

2 Ehe:

2 legit. durch nachfolg. Ehe:

Heinrich Julius, Unt. a. D.,

Kassierer der Staatseisenbahnen,

* Dresden 1850 Juni 20, † Blauen i. Vogtl. 1898 Apr. 4.

○ Leipzig 1877 Nov. 10. Johanna Marie Clara Schulze,

* Leipzig 1858 März 4.

(Dresden).

3. Marie Julie Bernhardine

* Dresden 1856 Juni 4.

† 1876 Okt. 27.

4. Friedrich Heinrich auf Milow,

Kgl. preuß. Amtsrichter a. D.

und Hauptritterschafts-Rundens a. D.

* Dresden 1859 Nov. 17, † München

1918 Mai 15.

○ Helgoland 1896 Febr. 22. Apollonia

Göb, * Laufen 1860 Jan. 1.

(München).

5. Heinrich Wilhelm Reinhold

* 1878 Aug. 15.

† 1878 Aug. 17.

6. Hans Heinrich

* 1880 Jan. 1.

† 1880 März 1.

7. Friedrich Heinrich Fests,

preuß. Oberlnt. d. Res. a. D., Landwirt.

* Leipzig 1883 Nov. 7.

○ Braunau am Inn 1919 Juni 28.

Martha Johanna Justina Wehner,

* Weizel 1883 Dez. 8.

8. Elfe Marie Clara

* Großbauchitz bei Döbeln

1889 Mai 5.

○ Dresden 1922 Febr. 1.

Arthur Grieben, Prof., Ingenieur

(Buenos Aires).

9. Hans Heinrich Friedrich

Joachim Carl Horst,

* München 1920 März 22.

Tafel 11.

Gerstwalde „Weißes Haus“.

1. Bernd von Arnim auf Gerswalde, auf dem „Weißen Haus“

† 1623 Jan. 12.

○○ 1599 (Ehestiftung Nov. 10.) Catharina (Näthe) von der Gröben

* 1579 † zwischen 1652 u. 1654.

2. Henning

* 1601

† Prenzlau
1637 Okt. 16.

□ daselbst,
Graukloster

3. Ludwig

* 1602

† Templin
1637 Ende

Okt. oder Anf.
Nov.

4. Sobst

† nach 1631,
vor 1634

5. Christian

† Gerswalde 1634 Nov.

6. Margaretha Sophie

○○ (Ehestiftung) 1622 Jan. 20.

Friedrich von Sydow
auf Schönow

7. Catharina Sabina

† Woltersdorf 1649 Jan. 12.

□ " 1649 Juni 19.

○○ (Ehestiftung 1627 März 25.)

Balthasar von Sydow
auf Woltersdorf

8. Melusina

† (vor 1652)

○○ Prenzlau

1640 Dez. 2

Christof von
Steglis

9. Elisabeth

† Gerswalde 1685 Nov. 8.

○○ (nach 1641, vor 1645)

Henning Otto

von Arnim

auf Schönermark

† 1650

(i. Tafel 7, Nr. 31).

Tafel 12.

Linien Löhme, Zichow († 1727), Schwaneberg,
Unterhaus Boikenburg, Altrichshausen, Güntersdorf.

120
101

10

101
101

0=

1. Stephan von Arnim auf Löbne und Sichow
 † 1617 (nach Jan. 21., vor Mai 7.)
 ○○ Hedwig von Köbel a. d. S. Friedland
 † 1636 (nach April 29., vor 1637 Januar 11.)

3. Bernd auf Löbne und Unterhaus Voigtburg, Landvogt der Mark
 * 1595 August 24., † Berlin 1661 August 19., † Löbne Dezember 12.
 ○○ I. Hierig 1617 Juli 27., Dorothea Elisabeth von Ratte a. d. S.
 Hierig † 1632
 II. 1634 März 2. Marianne Polyzerna Frein von Sedlitz, Witwe des
 Jacob von Burgsdorff auf Blumberg. † (vor 1657).

4. Dorothea
 † (vor 1636)
 ○○ (Christinn) Löbne 1614 Mai 22.)
 Friedrich von Holzpenderff auf Rothen
 † vor 1636.

<p>9. Hans † 1644</p>	<p>10. Hedwig Katharina lebt 1636 (nach nicht 16 Jahre alt)</p>	<p>11. P. R. (Sohn) † jung</p>	<p>12. Stephan Melchior Oberleutn. der Leib- eskadron zu Pferde und Regimentcommandant von Peitz * 1619 Juni 24. † 1660 August 12. □ Bat.</p>	<p>13. Bernd Friedrich, Oberleutn. auf Löbne Lindenberga. Schönberg * Löbne 1620 Juni 29. † Lindenberga 1660 Sept. 8. ○○ Kürtin 1653 April 26. Hedwig Sophia von Krach a. Linsenberg und Malanichen † 1694 Oktober (wieder ○○ mit Kaban von Canstein, später ○○ mit Jobst Maurit von Tffen, † 1692).</p>	<p>14. Hedwig Elisabeth † (vor 1661) ○○ (verlobt 1641) mit Johann Gunn., schwed. Ober- leutnant u. Kommandant v. Croffen, a. d. S. Galzi in Schottland † Dölan 1649.</p>	<p>15. Joachim Ehrenreich I. auf Ulrichshauken, Rittmeister † Ulrichshauken 1674 Jan. 28. (2) □ Rantow 1674 Jan. 28. ○○ Rantow 1657 Juni 17. Christina Johanna von Kauter, Dr. des schwed. Obristen (Generalmajors) Carl Diebriehon Hut auf Ulrichshauken u. der Anna Sophia von Holzpenderff, (wieder ○○ vor 1675 mit David Schütze) † Güttrow 1676 Februar 28. □ Rantow März 9.</p>	<p>16. P. R. (Tochter) □ 1628 Juni 28.</p>	<p>17. P. R. † im</p>
----------------------------------	-------------------------------------------------------------------------------------------------------------	-------------------------------------------	----------------------------------------------------------------------------------------------------------------------------------------------------------------------------------------------------------------------------	-----------------------------------------------------------------------------------------------------------------------------------------------------------------------------------------------------------------------------------------------------------------------------------------------------------------------------------------------------------------------------------------------------------------------------------	--------------------------------------------------------------------------------------------------------------------------------------------------------------------------------------------------------------------------------------------------	----------------------------------------------------------------------------------------------------------------------------------------------------------------------------------------------------------------------------------------------------------------------------------------------------------------------------------------------------------------------------------------------------------------------------------------------------------------------------------------------------------------	-------------------------------------------------------	----------------------------------

<p>28. P. R. (Tochter) † jung.</p>	<p>29. P. R. (Tochter) † jung.</p>	<p>30. P. R. (Tochter) † jung.</p>	<p>31. Stephan Friedrich auf Sichow, Schwaneberga. * Schwaneberg Mai 7. 1678 Febr. 20. dat. März 4. † Sichow 1727 Oct. 16. ○○ I. 1695 (Ehe- fiftigung Oct. 24) Lucia Maria von Schlieben (Wwe. des Heinrich von Flemming) † 1715 Jan. ○○ II. Schwerinad. Warthe 1715 Jan. Sophia Hedwig Dreher (wieder ○○ vor 1728 mit von Wendenhorff).</p>	<p>32. Johann Georg † Schwane- berg 1693 Mai 7.</p>	<p>33. Franz Joachim III. a. Gohm † Sichow 1712 Mai 4</p>	<p>34. Elisabeth Sophie * Kürtin 1655 Febr. 22. † Berlin 1686 Jan. 12. ○○ Berlin 1677 Juni 4. Gotthelf Friedrich von Schönberg * Freiberg i. S. † Dresden 1700 Aug. 19.</p>	<p>35. Dorothea Emerentia † Lindenberga bei Beestow (bald nach der Taufe). 1656 Febr. 10. † Berlin 1695 Apr. 15. ○○ 1681 Febr. 22. (Ehe- fiftigung Berlin 1681 Jan. 22.) Friedrich Rudolph Ludwig Febr. von Canitz auf Blumberg, Falkwig, Eiche, Helmsdorf und Gr. Mathnow, Amtmann zu Roffen, Trebbin, Mühlenbeck und Mühlenhof, Kur- brandenburg. Wittl. Geh. Rat uliv. * Berlin 1654 Nov. 27. † Berlin 1700 Aug. 11.</p>	<p>36. Christian Bernd † (bald nach der Taufe). 1658 März 27. † Berlin 1695 April 29. ○○ Berlin 1684 Apr. 16. Peter von Below auf Starnitz.</p>	<p>37. Marie Jugendreich * Lindenberga 1658 März 27. † Berlin 1695 April 29. ○○ Berlin 1684 Apr. 16. Peter von Below auf Starnitz.</p>	<p>38. Hedwig * Lindenberga 1660 Sept. 5. dat. Sept. 7. † unvern.</p>	<p>39. Carl Bernhard Ulrichshauken 1660 Jan. 17. † jung.</p>	<p>40. Joachim Ehrenreich II Ulrichshauken 1661 März 29. □ Rantow 1662 Febr. 13.</p>	<p>41. Friedrich Ehrenreich Ulrichshauken 1662 März 31. † jung.</p>	<p>42. Franz Wilhelm Ulrichshauken 1663 März 25. dat. Apr. 5. † 1687 Apr. 30.</p>	<p>43. Sophie Dorothea Ulrichshauken 1664 März 25. † jung.</p>
----------------------------------------------------------	----------------------------------------------------------	----------------------------------------------------------	-----------------------------------------------------------------------------------------------------------------------------------------------------------------------------------------------------------------------------------------------------------------------------------------------------------------------------------------------------------------------------------------------------------------------------------------------------------------------------------------------------------------------------------------------------------------------------------------------------------	-------------------------------------------------------------------------------------------------	-------------------------------------------------------------------------------------------------------	----------------------------------------------------------------------------------------------------------------------------------------------------------------------------------------------------------------------------------------------------------------------------------------------------------------------------	----------------------------------------------------------------------------------------------------------------------------------------------------------------------------------------------------------------------------------------------------------------------------------------------------------------------------------------------------------------------------------------------------------------------------------------------------------------------------------------------------------------------------------------------------------------------------------------------------------------------------------------------------------------------------------------------------------------------------------------------------------------------------------	-------------------------------------------------------------------------------------------------------------------------------------------------------------------------------------------------------------------------------------------------------------------------------------------	------------------------------------------------------------------------------------------------------------------------------------------------------------------------------------------------------------------------------------------------------	-------------------------------------------------------------------------------------------------------------------	----------------------------------------------------------------------------------------------------------	---------------------------------------------------------------------------------------------------------------------------------------------	-----------------------------------------------------------------------------------------------------------------	-----------------------------------------------------------------------------------------------------------------------------------------------------------	------------------------------------------------------------------------------------------------------------

<p>1. Ehe: ?? 51. Agnes Hedene □ Sichow 1710 Mai 21.</p>	<p>2. Ehe: ?? 52. Stephan Friedrich □ Güttrow 1753 Juni 28. Elisabeth Martheen.</p>
------------------------------------------------------------------------------------------------------	-------------------------------------------------------------------------------------------------------------------------------------------------------

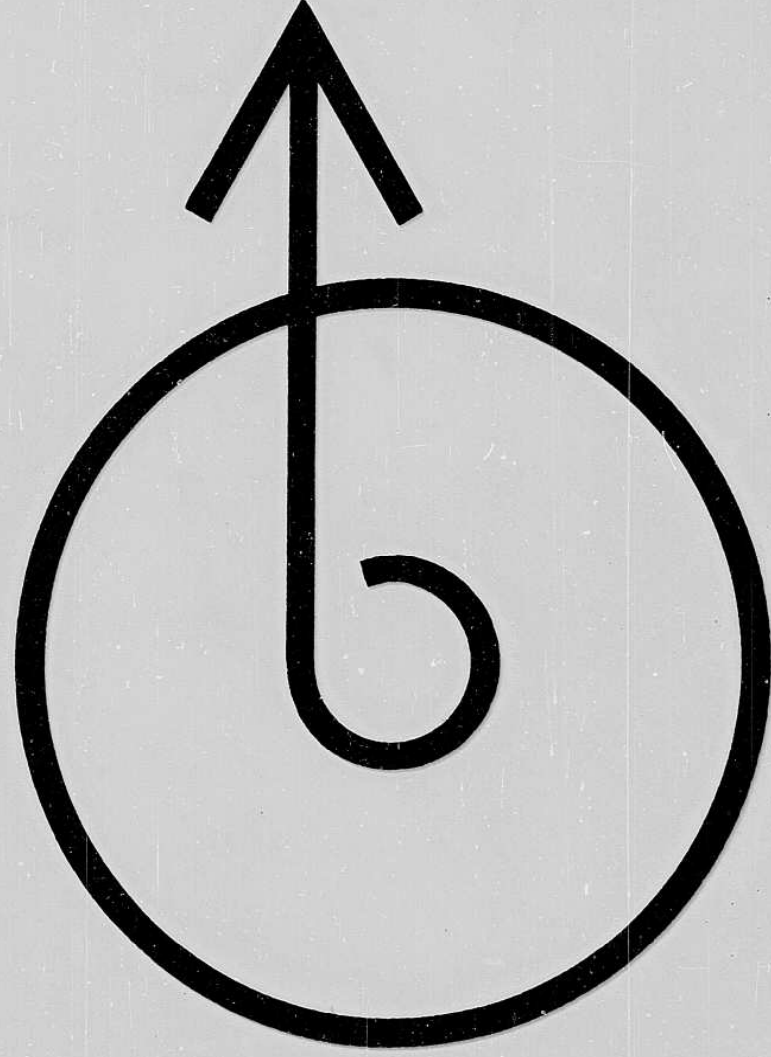

DIN

Ende des Films oder der Verfilmung